

**LEGENDA**

Limite amministrativo Arluno

**AREE BES**

Nuova trasformazione su area agricola

Superficie urbanizzata o urbanizzabile ridestinata ad agricolo

**Bilancio Ecologico del Suolo QUALITATIVO - Valore agricolo**

**VALORE AGRICOLO DEI SUOLI**

Valore agricolo alto  
 Valore agricolo moderato  
 Valore agricolo basso

**Bilancio Ecologico del Suolo QUALITATIVO - Rete Ecologica Metropolitana**

**CANGLI E CORRIDOI DELLA REM**

Gangli primari  
 Corridoio ecologico primario  
 Corridoio ecologico secondario

**VARCHI**

Non perimetrato  
 Perimetrato

**Bilancio Ecologico del Suolo QUALITATIVO - Piano di Indirizzo Forestale**

**AREE BOSCADE**

Trasformabili  
 Non trasformabili

BES Valore Agricolo dei Suoli	
Sottratto Agricolo - Totale	4 029 mq
Sottratto Agricolo - Valore alto	- mq
Sottratto Agricolo - Valore moderato	4 029.19 mq
Sottratto Agricolo - Valore basso	- mq
<b>Sottratto non Agricolo - Totale</b>	<b>5 852 mq</b>
<b>Restituito Agricolo - Totale</b>	<b>189 206 mq</b>
Restituito Agricolo - Valore alto	- mq
Restituito Agricolo - Valore moderato	174644.76 mq
Restituito Agricolo - Valore basso	14 561.05 mq
<b>Restituito non Agricolo - Totale</b>	<b>24 424 mq</b>

BES Rete Ecologica Metropolitana	
Sottratto REM - Totale	9 881 mq
Sottratto REM - Gangli e corridoi	9 881.19 mq
Sottratto REM - Varchi	- mq
<b>Sottratto non REM - Totale</b>	<b>- mq</b>
<b>Restituito REM - Totale</b>	<b>136 994 mq</b>
Restituito REM - Gangli e corridoi	136 994.28 mq
Restituito REM - Varchi	- mq
<b>Restituito non REM - Totale</b>	<b>73 421 mq</b>

BES Piano di Indirizzo Forestale	
Sottratto PIF - Totale	- mq
Sottratto PIF - Trasformabili	- mq
Sottratto PIF - Non trasformabili	- mq
<b>Sottratto non PIF - Totale</b>	<b>9 881.19 mq</b>
<b>Restituito PIF - Totale</b>	<b>15 773 mq</b>
Sottratto PIF - Trasformabili	15 772.58 mq
Sottratto PIF - Non trasformabili	- mq
<b>Restituito non PIF - Totale</b>	<b>194 643 mq</b>

Restituito Valore moderato	174 645 mq
<b>Sottratto Valore moderato</b>	<b>4 029 mq</b>
<b>Saldo</b>	<b>170 616 mq</b>

Restituito Valore basso	14 561 mq
<b>Sottratto Valore basso</b>	<b>- mq</b>
<b>Saldo</b>	<b>14 561 mq</b>

Restituito Gangli e corridoi	136 994 mq
<b>Sottratto Gangli e corridoi</b>	<b>9 881 mq</b>
<b>Saldo</b>	<b>127 113 mq</b>

Restituito Trasformabili	15 773 mq
<b>Sottratto Trasformabili</b>	<b>- mq</b>
<b>Saldo</b>	<b>15 773 mq</b>

**Valore Agricolo dei Suoli**

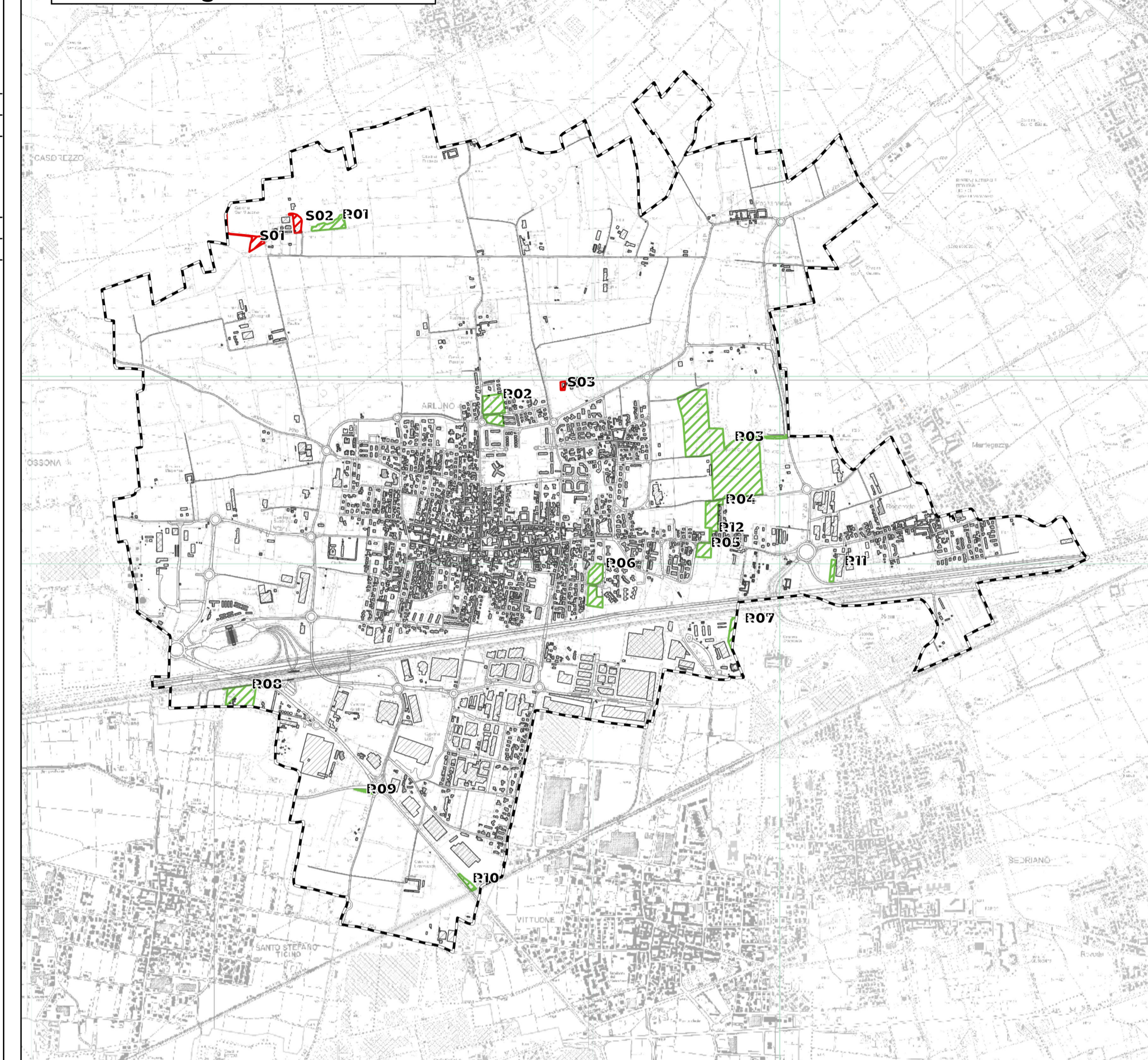

**Rete Ecologica Metropolitana**

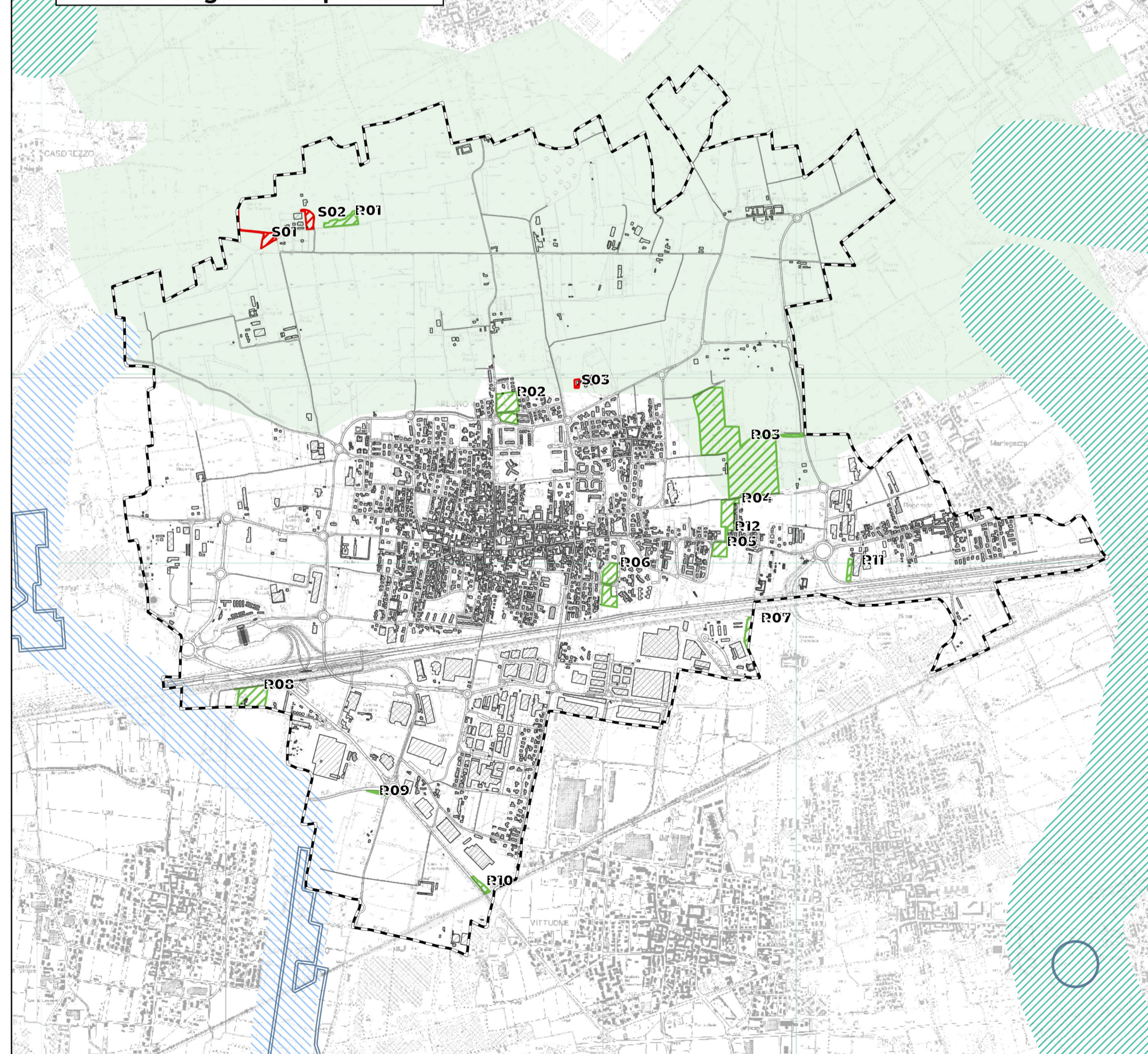

**Piano di Indirizzo Forestale**

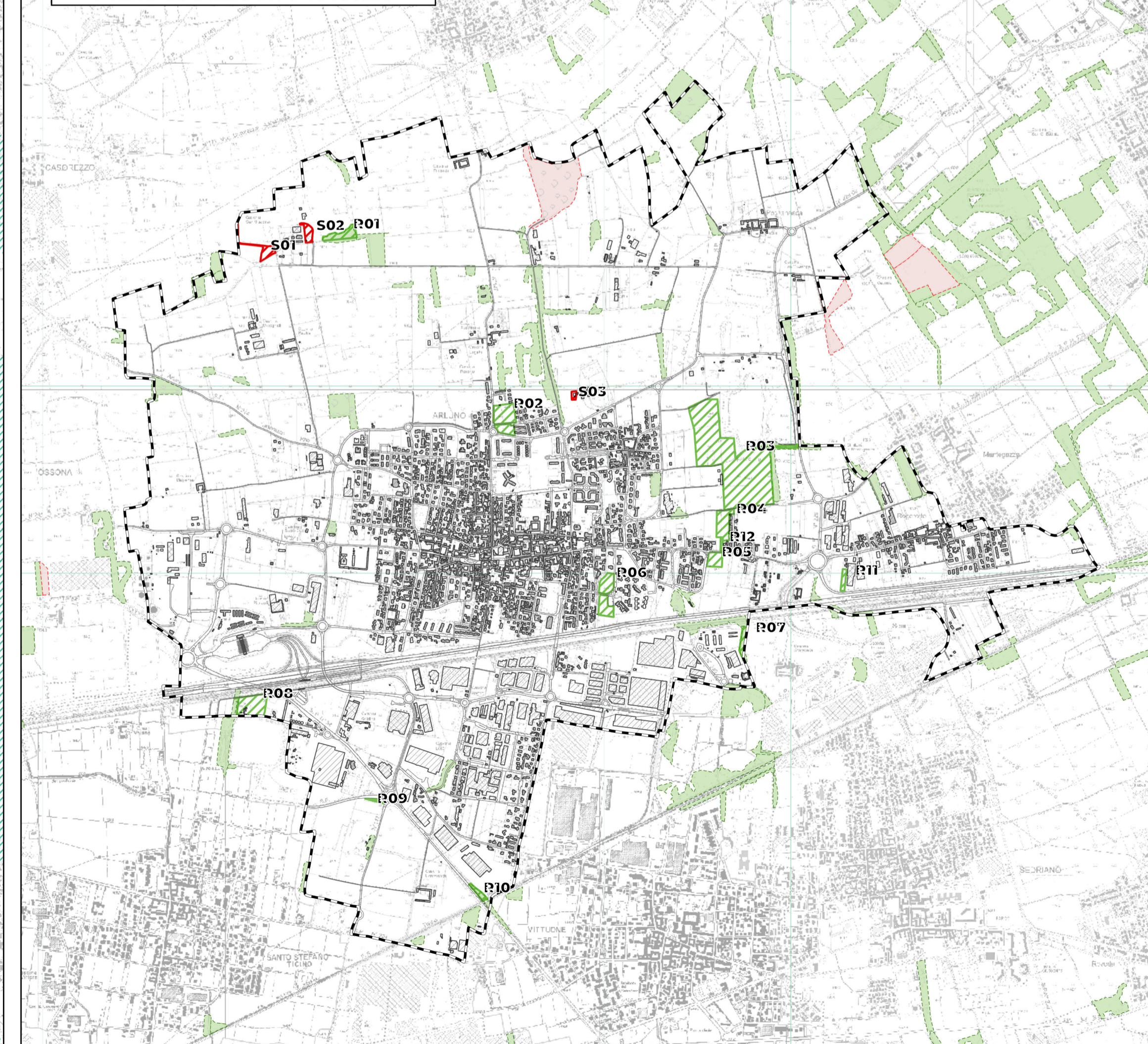

Comune di Arluno  
Città Metropolitana di Milano



**DdP.28**

Bilancio Ecologico del Suolo - BES  
Bilancio Qualitativo

Scala di rappresentazione 1:20.000

DATA Maggio 2026

ADOZIONE con delibera del Consiglio Comunale n. ... del .../.../.....  
APPROVAZIONE con delibera del Consiglio Comunale n. ... del .../.../.....

Sindaco  
Prof. Alfio Colombo  
Responsabile dell'Area Tecnica  
Arch. Antonella Colombini  
con il supporto di:  
STUDIO TECNICO CASTELLI S.R.L.  
Dr. Giovanni Castelli  
Responsabile del progetto  
Arch. Davide Binda  
Arch. Letizia Mariotto

Vicesindaco  
Geom. Pietro Tiberti

STUDIO LEGALE BOSCOLO  
Dr. Avv. prof. Emanuele Boscolo

**Documento di Piano**

DOCUMENTO DI PIANO