

### Legenda

- Arluno
- Componente ambientale della Rete Verde Comunale**
  - Aree verdi pubbliche
  - Aree ad uso agricolo
  - Reticolo idrico
  - Boschi (PIF)
  - Cave su cui attivare progetti di potenziamento Rete Verde
  - Filari alberati
- Componente storica e culturale della Rete Verde Comunale**
  - Città Storica
  - Emergenze storiche
  - Tessuto Urbano Consolidato
  - Architetture vincolate
- Recepimento della Rete Verde Metropolitana**
  - Missione 5 - Completare la rete dei percorsi ciclopiedonali**
    - Ciclabili di progetto
    - Ciclabili in sede promiscua
    - Percorsi storici
    - Ciclabili in sede propria
    - Rete Sentieristica PLIS
  - Missione 9 - Evitare nuovi insediamenti oltre il tessuto consolidato per introdurre il progetto delle infrastrutture verdi e blu**
    - Fasce di mitigazione di definizione del margine urbano negli ambiti di intervento (AT - AC - ARI)
  - Missione 10 - Aumentare le superfici boscate**
    - Proposta potenziamento delle aree boscate
  - Missione 11 - Progettare le fasce di territorio a margine delle infrastrutture per produrre paesaggio, risorse e proteggere l'agricoltura**
    - Proposta fasce boscate in pertinenze stradali
    - Proposta completamento filari alberati

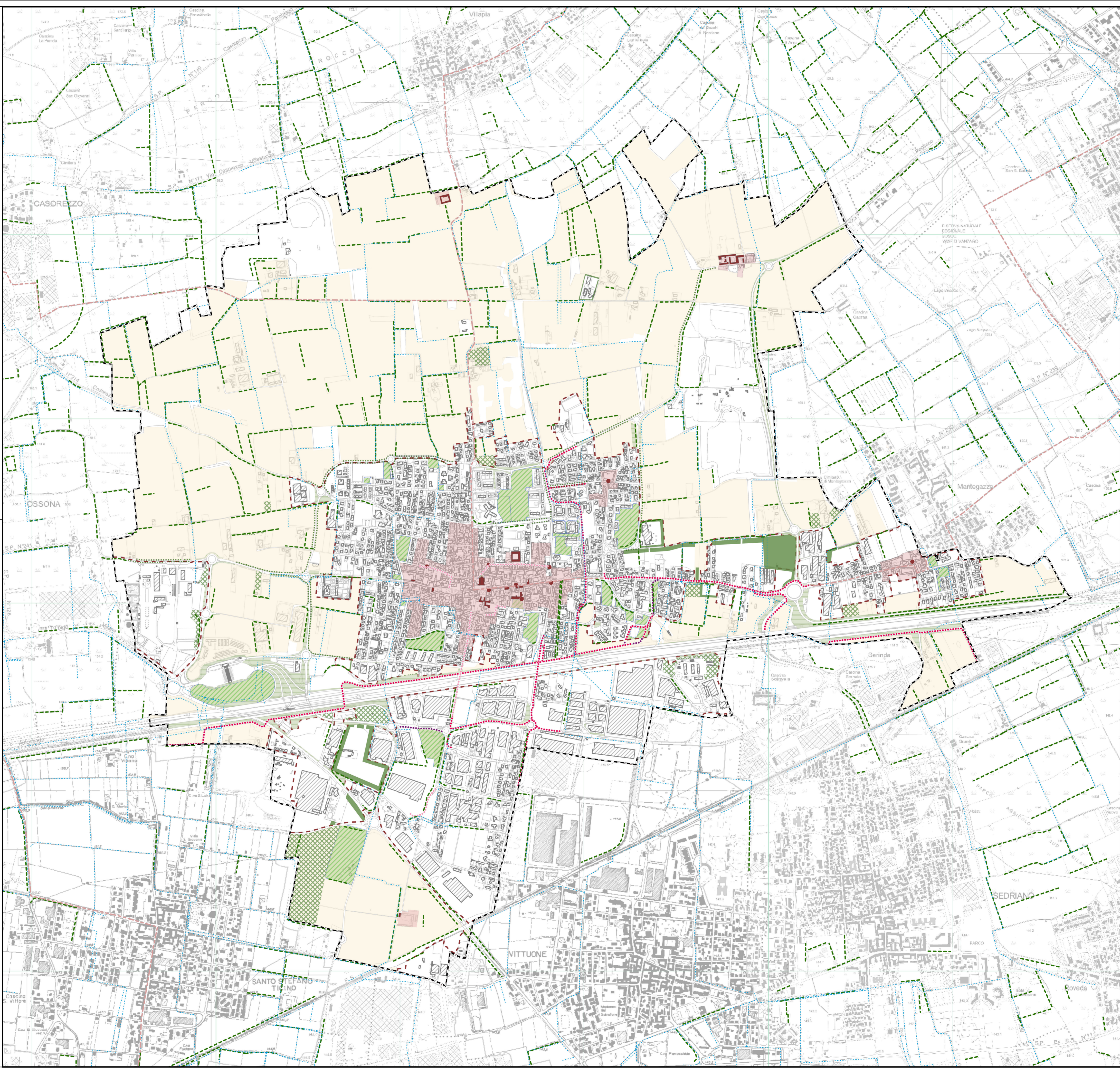

**Comune di Arluno**  
Città Metropolitana di Milano



## DdP.23

Carta della Rete Verde Comunale

Scala di rappresentazione 1:10.000

DATA Maggio 2026  
 ADOZIONE con delibera del Consiglio Comunale n. ... del .../.../.....  
 APPROVAZIONE con delibera del Consiglio Comunale n. ... del .../.../.....

**Sindaco**  
Prof. Alfio Colombo

**Vicesindaco**  
Geom. Pietro Tiberti

**Responsabile dell'Area Tecnica**  
Arch. Antonella Colombini

con il supporto di:

**STUDIO TECNICO CASTELLI S.R.L.**  
Dr. Giovanni Castelli  
Responsabile del progetto  
Arch. Davide Binda  
Arch. Letizia Mariotto

**STUDIO LEGALE BOSCOLO**  
Dr. Avv. prof. Emanuele Boscolo

**Documento di Piano**