

Consumo di suolo PGT al 2/12/2014

Legenda
 Ambiti di Trasformazione PGT 2014
 Limiti Comune di Arluno
 Superficie non disponibile

Consumo di Suolo al 2014

Superficie urbanizzata
 Superficie urbanizzabile
 Superficie agronaturale

Ambiti	PCT al 2/12/2014	PCT Variante	RIDUZIONE	Ambiti Variante
AT1	15 887,00	-	-15 887,00	Stralcio
AT5	23 903,00	12 427,00	-11 476,00	AT1
AT6	12 982,00	7 314,00	-5 668,00	AT2
AT7	9 719,00	9 223,00	-496,00	AT3
AT8	15 720,00	15 747,00	27,00	AT4
AT9	15 787,00	11 560,00	-4 227,00	AT5
AT10	12 082,00	12 236,00	154,00	AT6
AT11	14 379,00	-	-14 379,00	Stralcio
AT12	9 279,00	9 316,00	37,00	AT7
AT13	35 079,00	ATTUATO	ATTUATO	Tco
AT14	18 213,00	18 213,00	0,00	AT9
AT15-1	-	ATTUATO	ATTUATO	Tpr
AT15-2	63 861,00	ATTUATO	ATTUATO	Tpr
AT15-3	-	ATTUATO	ATTUATO	Tin
AT15-4	33 862,00	ATTUATO	ATTUATO	Tin
AT16	68 019,00	64 025,62	-3 993,38	AT8
AT17	15 252,00	15 716,00	464,00	AT10
Totale	354 024,00	175 777,62	-58 444,38	Totale

Riduzione richiesta ex art 18 della Nda del PTM - 49.563,00 mq

Riduzione applicata - 58.444,38 mq > 49.563,00

Consumo di suolo variante PGT 2025

Legenda
 Ambiti di Trasformazione PGT 2025
 Limiti Comune di Arluno
 Superficie non disponibile

Consumo di Suolo al 2025

Superficie urbanizzata
 Superficie urbanizzabile
 Superficie agronaturale

Superficie urbanizzabile in AT del Documento di Piano ricondotta ad agricolo naturale

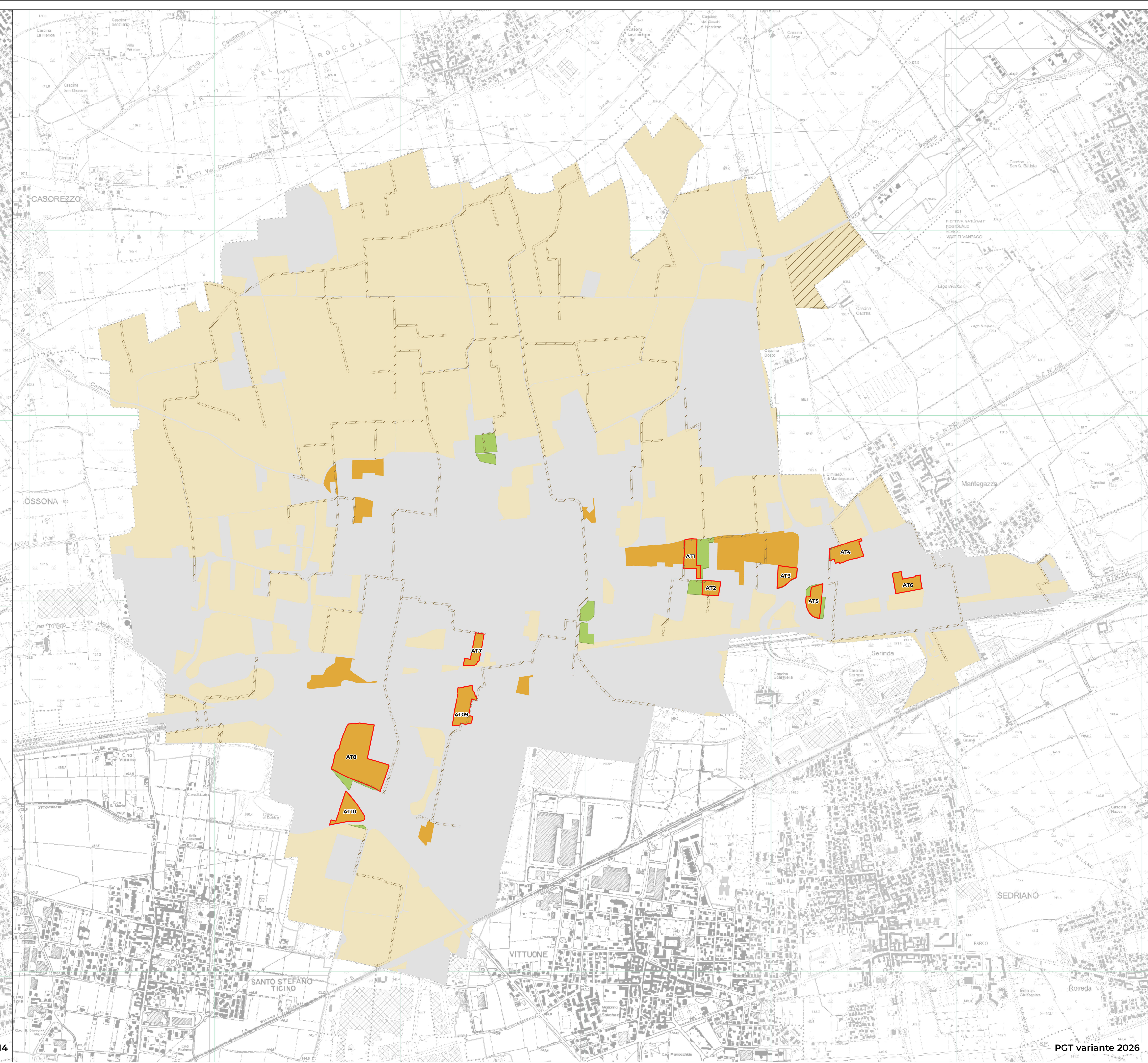
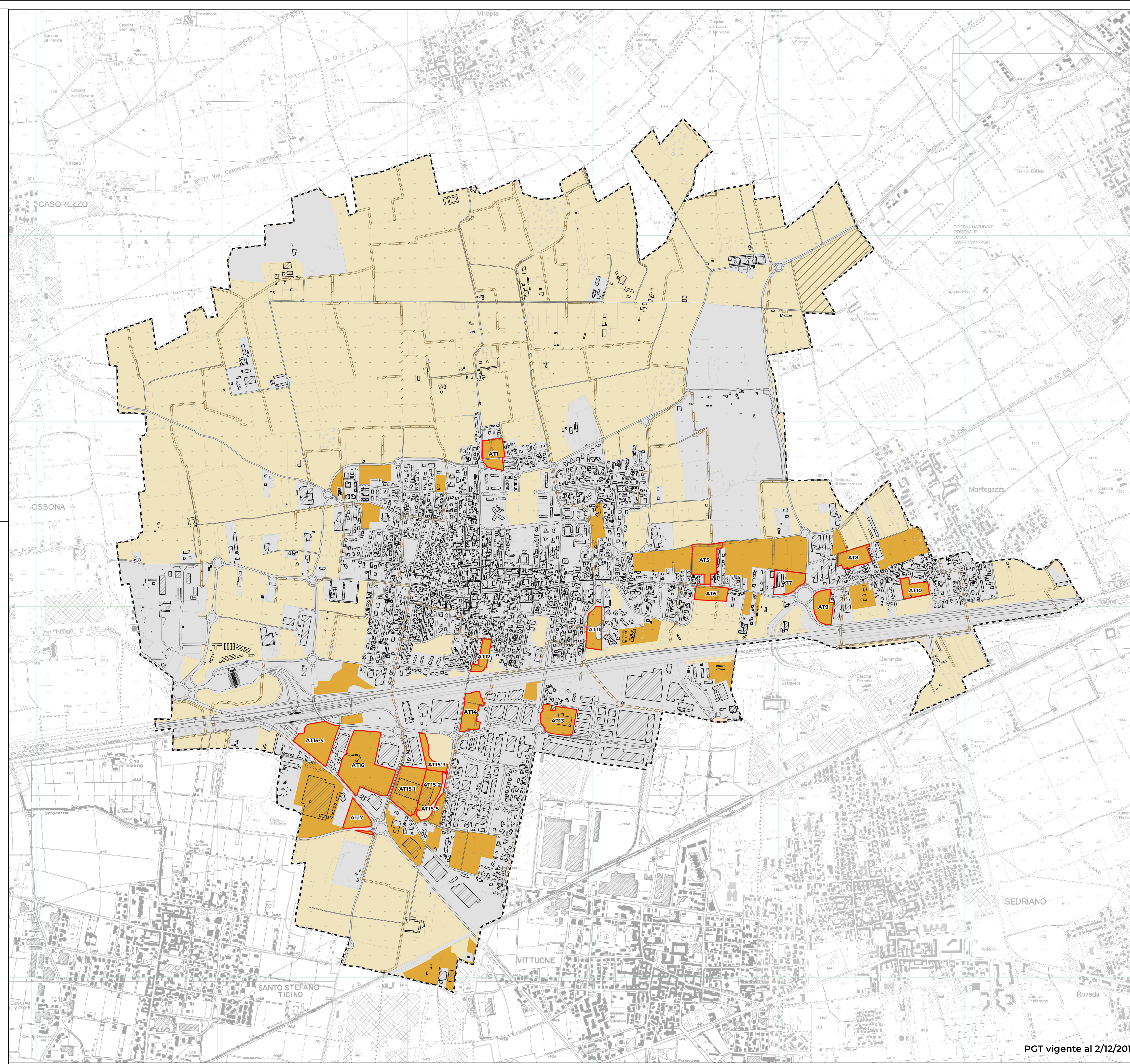

Comune di Arluno
 Città Metropolitana di Milano

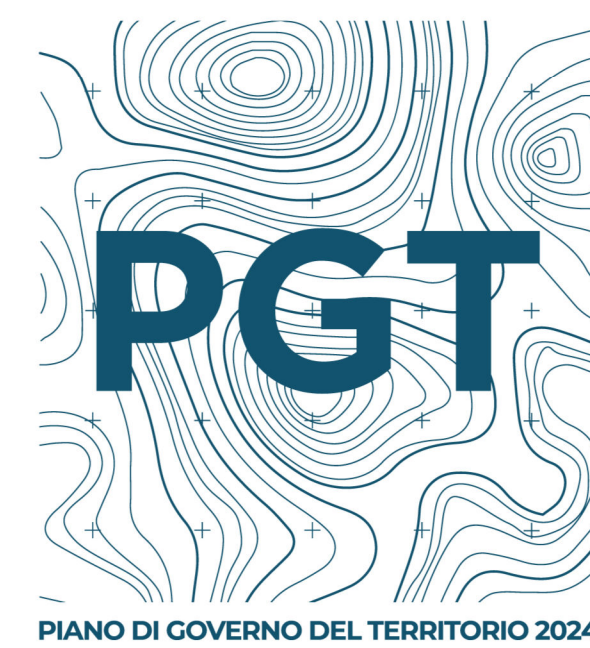

DdP.29

Verifica dell'applicazione della riduzione del consumo di suolo ex art.18 della Nda del PTM

Scala di rappresentazione 1:10.000

DATA Maggio 2026

ADOZIONE con delibera del Consiglio Comunale n. ... del .../.../...

APPROVAZIONE con delibera del Consiglio Comunale n. ... del .../.../...

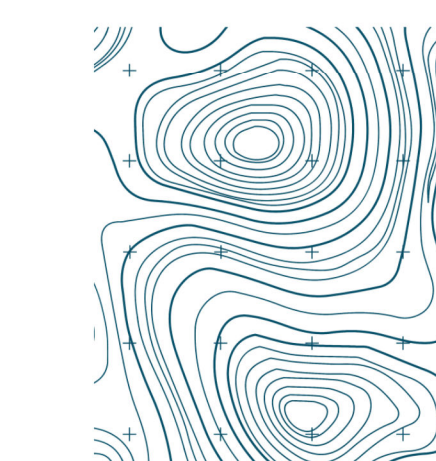

Sindaco
 Prof. Alfio Colombo
 Responsabile dell'Area Tecnica
 Arch. Antonella Colombini
 con il supporto di:
 STUDIO TECNICO CASTELLI S.R.L.
 Dr. Giovanni Castelli
 Responsabile del progetto
 Arch. Davide Binola
 Arch. Letizia Mariotta

Vicesindaco
 Geom. Pietro Tiberti

STUDIO LEGALE BOSCOLO
 Dr. Avv. prof. Emanuele Boscolo

Documento di Piano