

LEGENDA

-  Limite amministrativo Comunale
 -  Parco Agricolo Sud Milano
 -  Ambiti agricoli strategici
 -  Tesuto urbano consolidato
- AREE DI COMPLETAMENTO DEL PIANO DELLE REGOLE
-  AC - Aree di completamento
- AMBITI DEL DOCUMENTO DI PIANO
-  AT - Aree di trasformazione
 -  Ari - Ambiti della rigenerazione

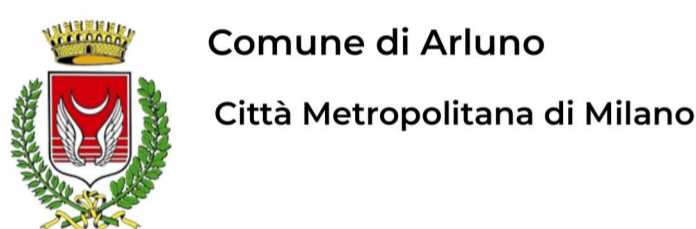
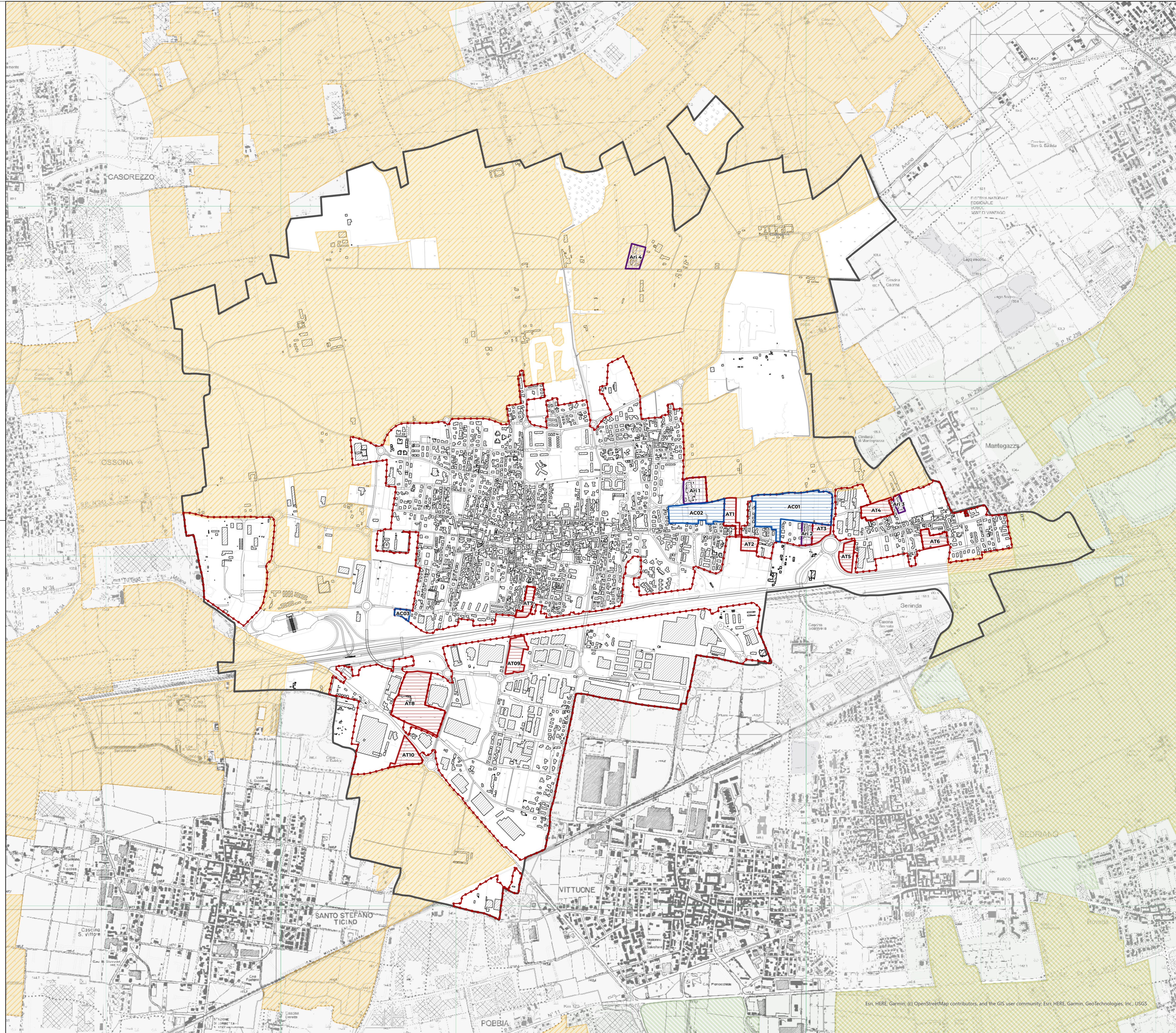

DdP.24

Coerenza delle previsioni con gli Ambiti Agricoli del PTM

Scala di rappresentazione 10.000

DATA Maggio 2026
 ADOZIONE con delibera del Consiglio Comunale n. ... del .../.../.....
 APPROVAZIONE con delibera del Consiglio Comunale n. ... del .../.../.....

Sindaco
 Prof. **Alfo Colombo**

Responsabile dell'Area Tecnica
 Arch. **Antonella Colombini**

con il supporto di:

STUDIO TECNICO CASTELLI S.R.L.
 Dr. **Giovanni Castelli**
 Responsabile del progetto
 Arch. **Davide Binda**
 Arch. **Letizia Mariotto**

Vicesindaco
 Geom. **Pietro Tiberti**

STUDIO LEGALE BOSCOLO
 Dr. Avv. prof. **Emanuele Boscolo**

Documento di Piano

DOCUMENTO DI PIANO

Esri, HERE, Garmin, (c) OpenStreetMap contributors, and the GIS user community, Esri, HERE, Garmin, GeoTechnologies, Inc., USGS