

Legenda

Arluno

DUSAF 2021 (Regione Lombardia)

- | | |
|---|--|
| Tessuto residenziale continuo mediamente denso | Seminativi semplici |
| Tessuto residenziale discontinuo | Seminativi arborati |
| Tessuto residenziale rado e nucleiforme | Colture orticole a pieno campo |
| Tessuto residenziale sparso | Colture floro-vivaistiche a pieno campo |
| Cascine | Orti familiari |
| Insiediamenti industriali, artigianali, commerciali | Frutteti e frutti minori |
| Insiediamenti produttivi agricoli | Pioppeti |
| Impianti di servizi pubblici e privati | Altre legnose agrarie |
| Impianti tecnologici | Prati permanenti in assenza di specie arboree ed arbustive |
| Cimiteri | Boschi di latifoglie a densità media e alta governati a ceduo |
| Reti stradali e spazi accessori | Boschi di latifoglie a densità bassa governati a ceduo |
| Reti ferroviarie e spazi accessori | Formazioni ripariali |
| Cave | Rimboscimenti recenti |
| Aree degradate non utilizzate e non vegetate | Vegetazione degli argini sopraelevati |
| Parchi e giardini | Cespuglieti con presenza significativa di specie arbustive alte ed arboree |
| Aree verdi incolte | Cespuglieti in aree di agricole abbandonate |
| Impianti sportivi | Vegetazione delle aree umide interne e delle torbiere |
| Campeggi e strutture turistiche e ricettive | Bacini idrici da attività estrattive interessanti la falda |

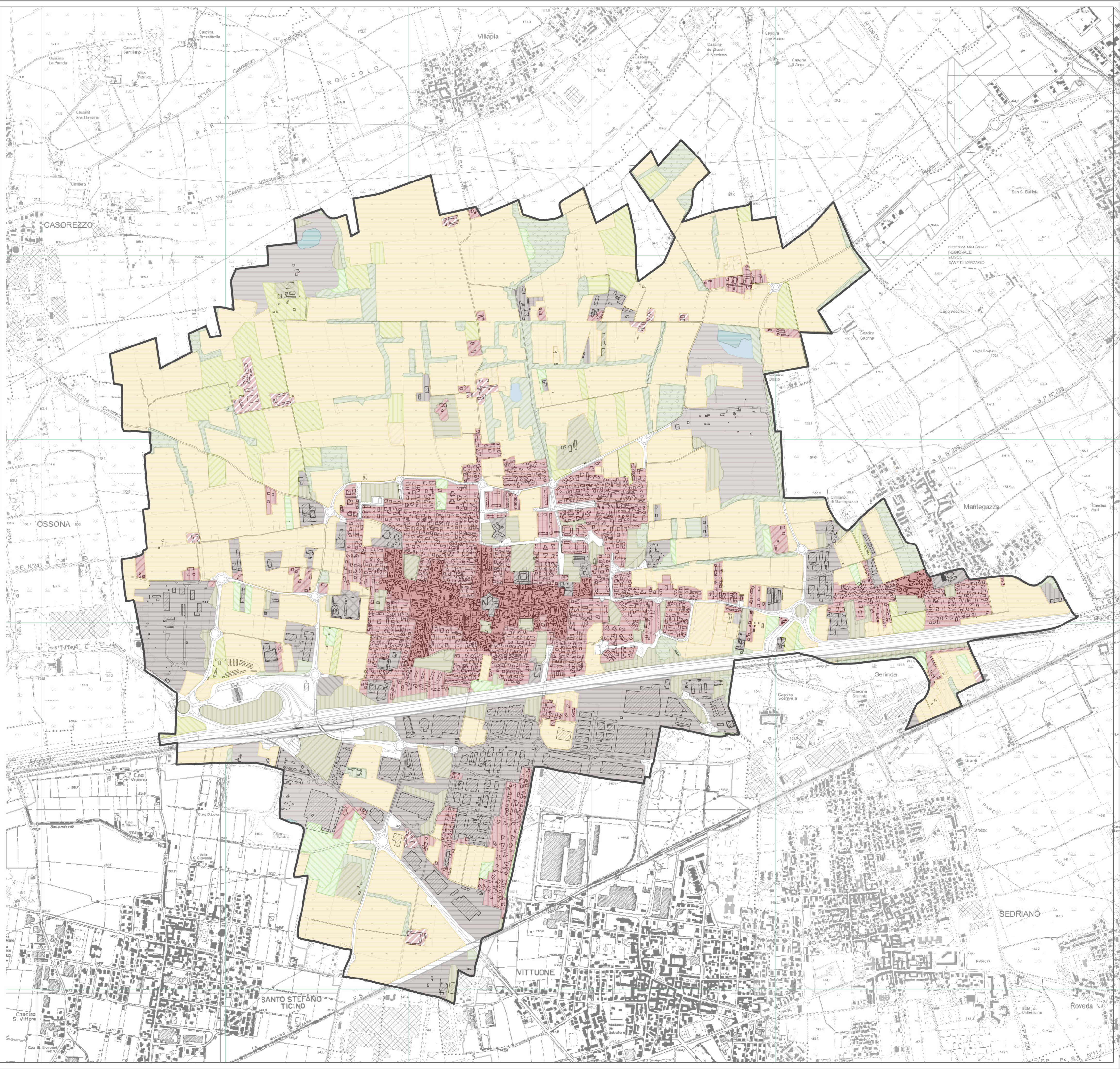

Comune di Arluno
Città Metropolitana di Milano



DdP.11

Uso del suolo DUSAF - Destinazione d'uso dei suoli agricoli e forestali

Scala di rappresentazione 1:10.000

DATA Maggio 2026

ADOZIONE con delibera del Consiglio Comunale n. ... del .../.../...

APPROVAZIONE con delibera del Consiglio Comunale n. ... del .../.../...

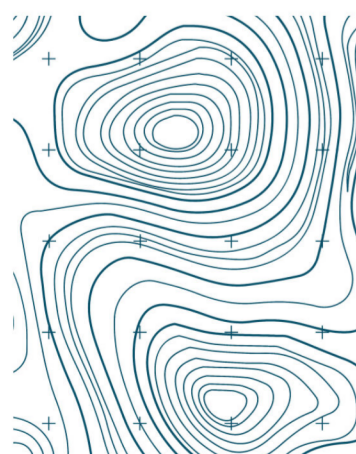

Sindaco
Prof. Alfio Colombo

Vicesindaco
Geom. Pietro Tiberti

Responsabile dell'Area Tecnica
Arch. Antonella Colombini

con il supporto di:

STUDIO TECNICO CASTELLI S.R.L.

STUDIO LEGALE BOSCOLO

Dr. Giovanni Castelli
Responsabile del progetto

Dr. Avv. prof. Emanuele Boscolo

Arch. Davide Binda
Arch. Letizia Mariotto

DOCUMENTO DI PIANO

Documento di Piano