



Comune di Arluno  
Città Metropolitana di Milano



# DdP.25

Coerenza delle previsioni con le Reti Ecologiche e le aree protette

Scala di rappresentazione 10:000

DATA Maggio 2026  
ADOZIONE con delibera del Consiglio Comunale n. ... del .../.../...  
APPROVAZIONE con delibera del Consiglio Comunale n. ... del .../.../...

Sindaco  
Prof. Alfio Colombo

Vicesindaco  
Geom. Pietro Tiberti

Responsabile dell'Area Tecnica  
Arch. Antonella Colambini

con il supporto di:

STUDIO TECNICO CASTELLI S.R.L.  
Dr. Giovanni Castelli  
Responsabile del progetto  
Arch. Davide Binda  
Arch. Letizia Mariotto

STUDIO LEGALE BOSCOLO  
Dr. Avv. prof. Emanuele Boscolo

## Documento di Piano

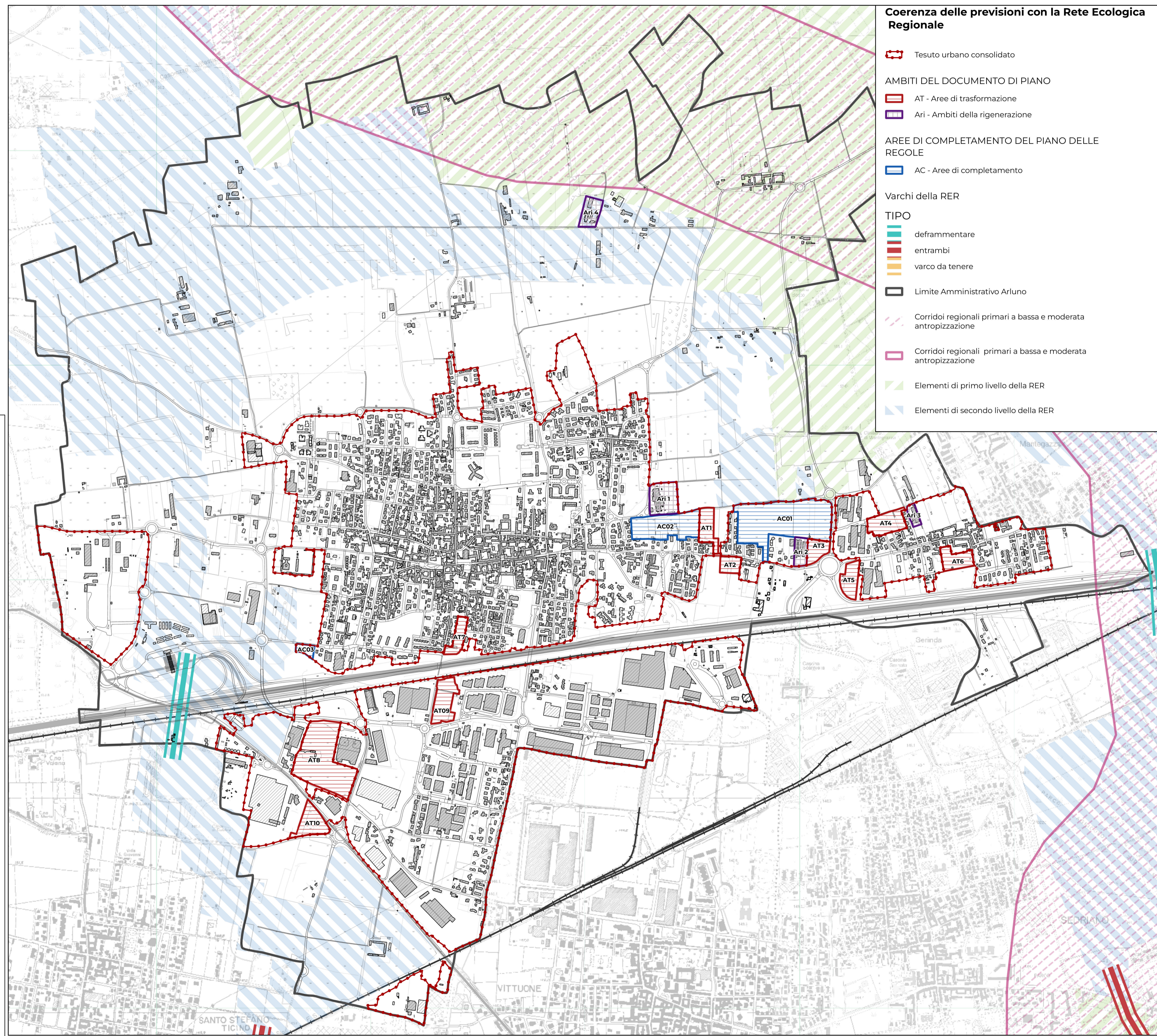

**Coerenza delle previsioni con la Rete Ecologica Regionale**

- Tesuto urbano consolidato

**AMBITI DEL DOCUMENTO DI PIANO**

- AT - Aree di trasformazione
- Ari - Ambiti della rigenerazione

**AREE DI COMPLETAMENTO DEL PIANO DELLE REGOLE**

- AC - Aree di completamento

**Varchi della RER**

**TIPO**

- deframmentare
- entrambi
- varco da tenere

- Limite Amministrativo Arluno
- Corridoi regionali primari a bassa e moderata antropizzazione
- Corridoi regionali primari a bassa e moderata antropizzazione
- Elementi di primo livello della RER
- Elementi di secondo livello della RER

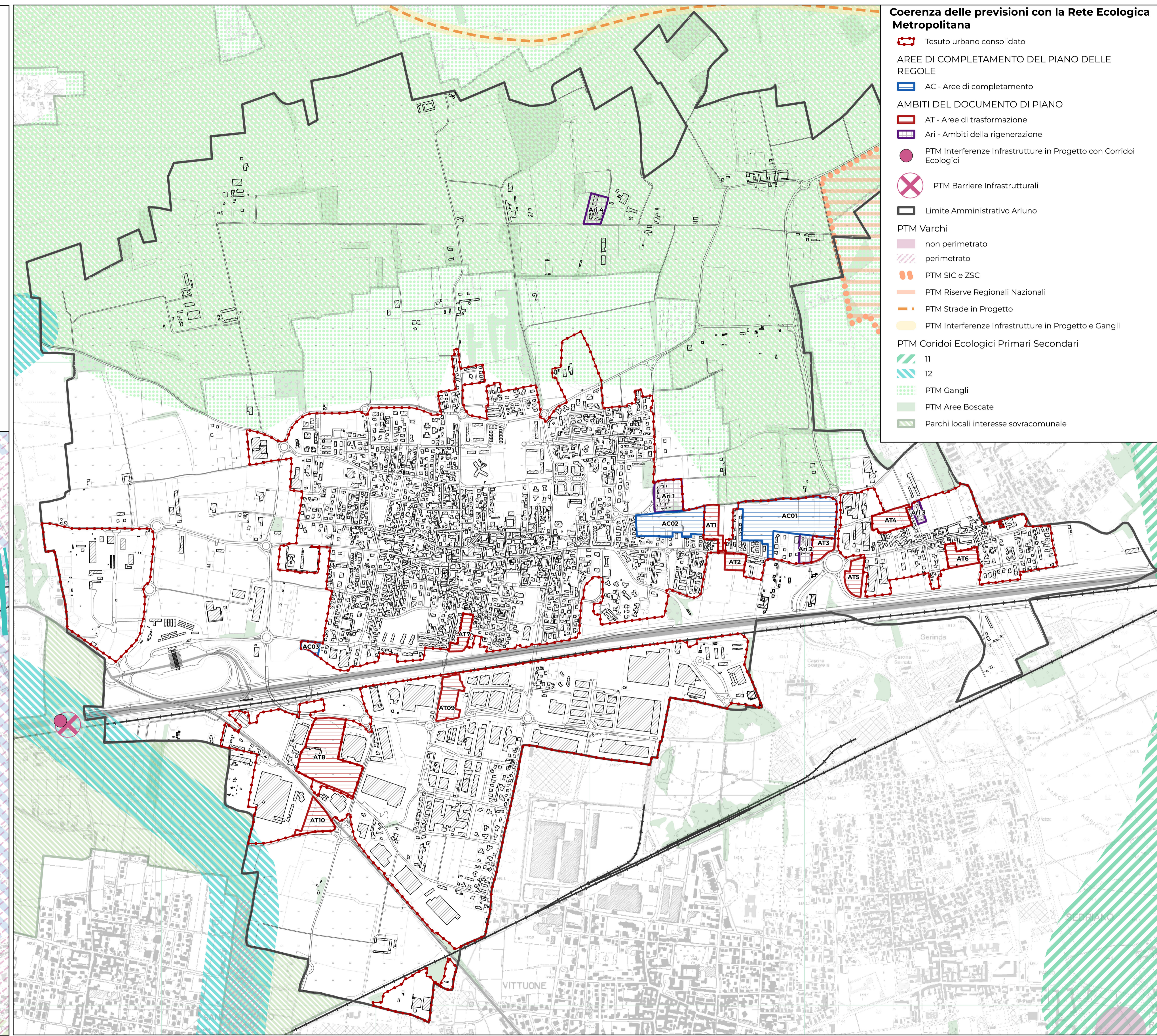

**Coerenza delle previsioni con la Rete Ecologica Metropolitana**

- Tesuto urbano consolidato

**AREE DI COMPLETAMENTO DEL PIANO DELLE REGOLE**

- AC - Aree di completamento

**AMBITI DEL DOCUMENTO DI PIANO**

- AT - Aree di trasformazione
- Ari - Ambiti della rigenerazione
- PTM Interferenze Infrastrutture in Progetto con Corridoi Ecologici
- PTM Barriere Infrastrutturali

- Limite Amministrativo Arluno
- PTM Varchi
- non perimetrato
- perimetrato
- PTM SIC e ZSC
- PTM Riserve Regionali Nazionali
- PTM Strade in Progetto
- PTM Interferenze Infrastrutture in Progetto e Gangli

**PTM Corridoi Ecologici Primari Secondari**

- 11
- 12
- PTM Gangli
- PTM Aree Boscate
- Parchi locali interesse sovcomunale