







Legenda

 Arluno

Classi sensibilità paesaggistica

-  5 - Classe di sensibilità paesaggistica MOLTO ELEVATA
-  4 - Classe di sensibilità paesaggistica ELEVATA
-  3 - Classe di sensibilità paesaggistica MEDIA
-  2 - Classe di sensibilità paesaggistica BASSA
-  1 - Classe di sensibilità paesaggistica MOLTO BASSA

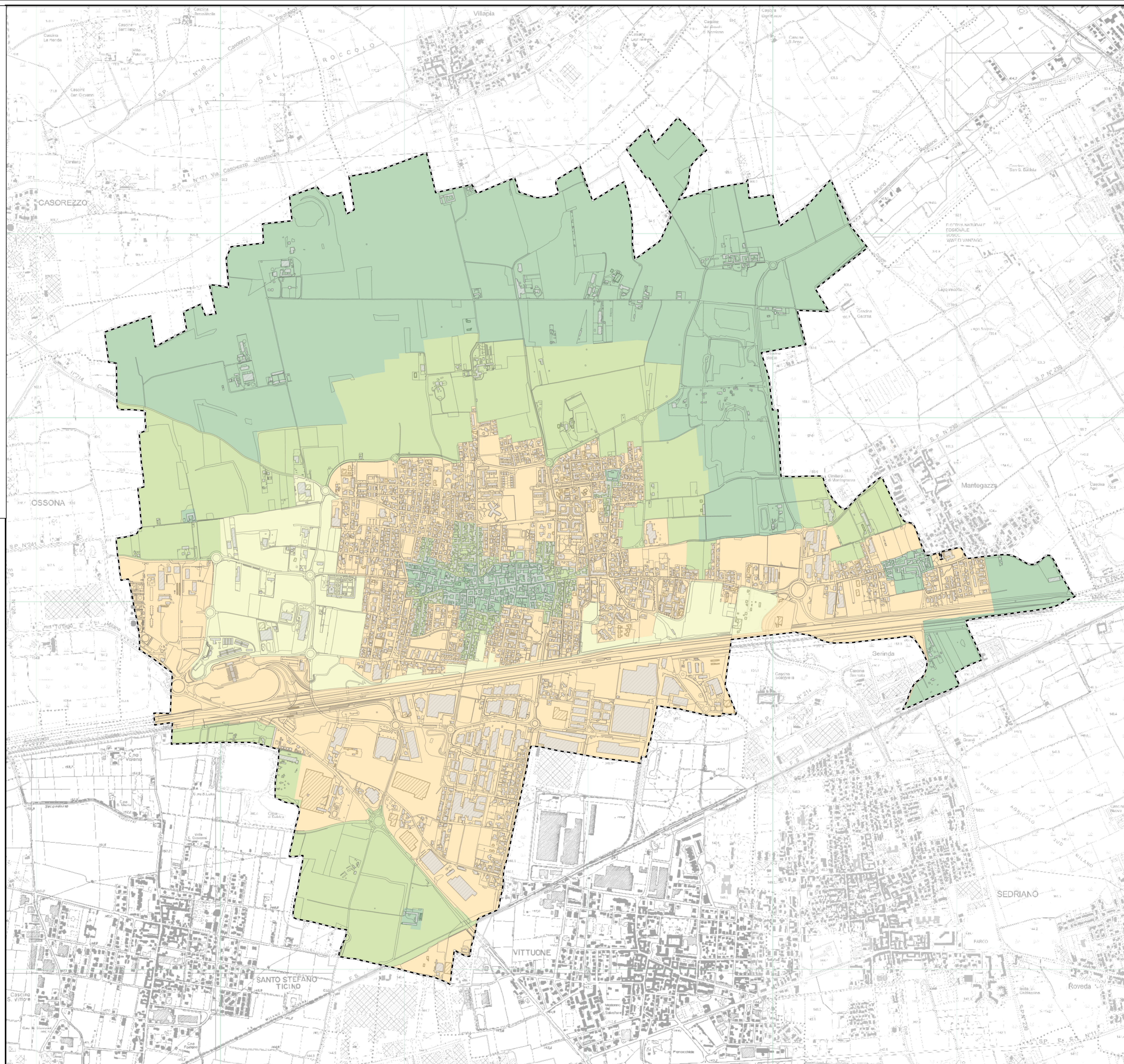

Comune di Arluno
Città Metropolitana di Milano



PIANO DI GOVERNO DEL TERRITORIO 2024

DdP.17

Carta delle sensibilità paesaggistiche

Scala di rappresentazione 1:10.000

DATA Maggio 2026

ADOZIONE con delibera del Consiglio Comunale n. ... del .../.../.....

APPROVAZIONE con delibera del Consiglio Comunale n. ... del .../.../.....

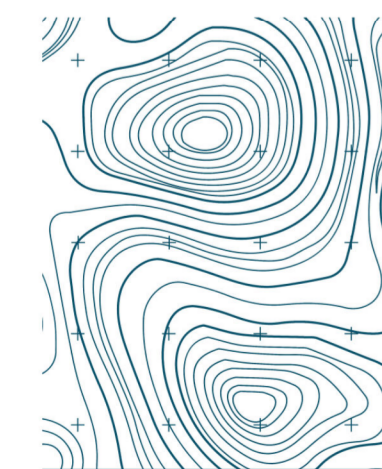

DOCUMENTO DI PIANO

Sindaco
Prof. Alfio Colombo

Responsabile dell'Area Tecnica
Arch. Antonella Colombini

con il supporto di:

STUDIO TECNICO CASTELLI S.R.L.
Dr. Giovanni Castelli
Responsabile del progetto

Arch. Davide Binda
Arch. Letizia Mariotto

Vicesindaco
Geom. Pietro Tiberti

STUDIO LEGALE BOSCOLO
Dr. Avv. prof. Emanuele Boscolo

Documento di Piano