

Legenda

Rete Ecologica Regionale

Varchi della RER

- Varco da deframmentare
- Varco da tenere e deframmentare

Corridoi della RER

- Corridoi regionali primari a bassa o moderata antropizzazione

Elementi della RER

- Elementi di primo livello della RER
- Elementi di secondo livello della RER

Rete Ecologica Metropolitana

Gangli e corridoi della REM

- Gangli primari (art. 62)
- Corridoi ecologici primari (art. 63)
- Corridoi ecologici secondari (art. 63)

Corsi d'acqua della REM

- Corsi d'acqua minori da riqualificare a fini polivalenti (art. 63)

Varchi e barriere

- Varchi perimetrati (art. 64)
- Varchi non perimetrati (art. 64)
- Barriere infrastrutturali (art. 65)
- Principali interferenze delle reti infrastrutturali con i corridoi ecologici (art.65)

Aree protette

- ZSC - Zone speciali di conservazione (art. 66)
- Parchi Locali di Interesse Sovracomunale (art. 70)

Altri elementi

- Aree boscate (art. 67)

Infrastrutture lineari

- Strade principali
- Rete ferroviaria
- Rete stradale in previsione

Limiti amministrativi

- Arluno

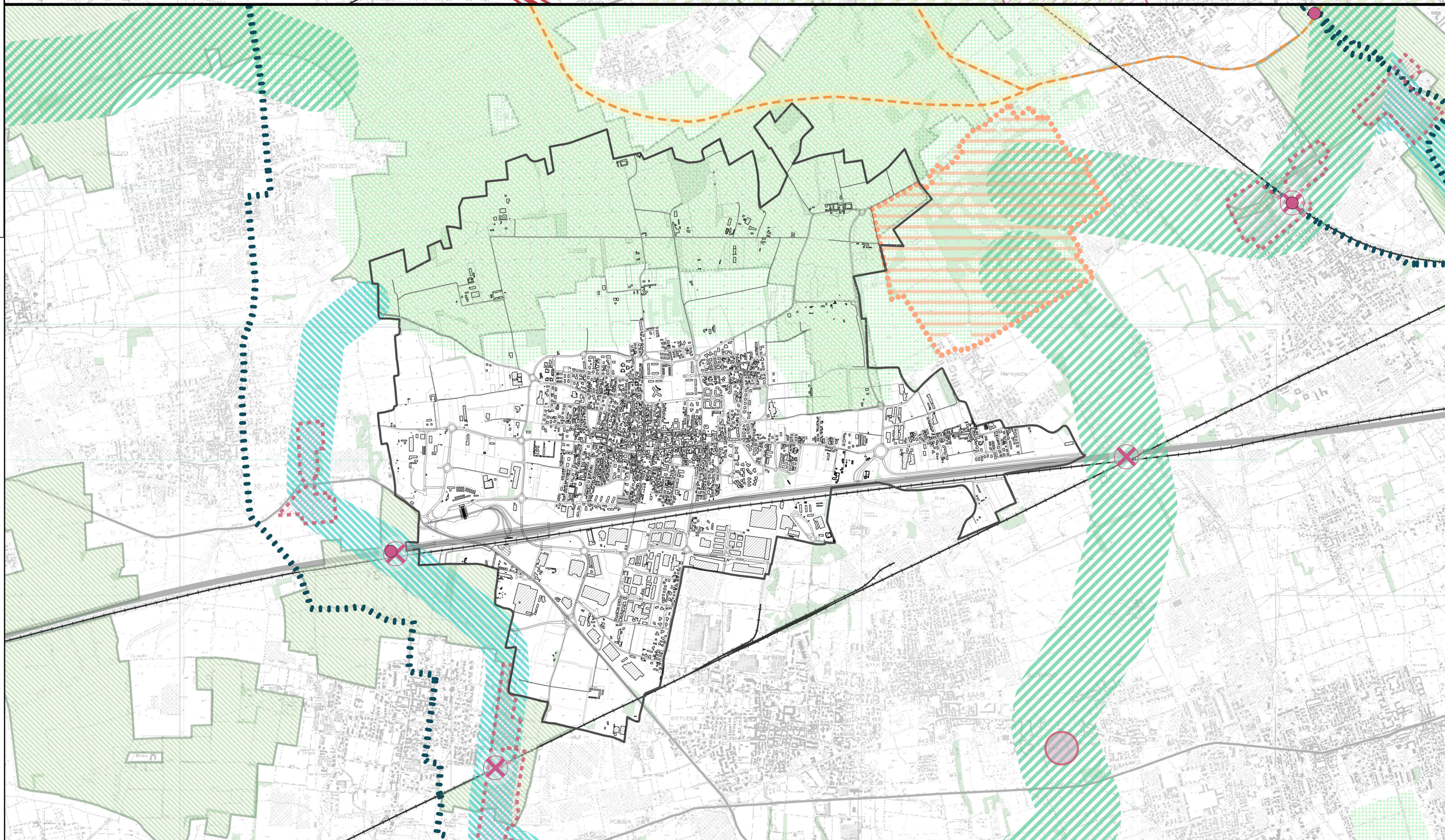
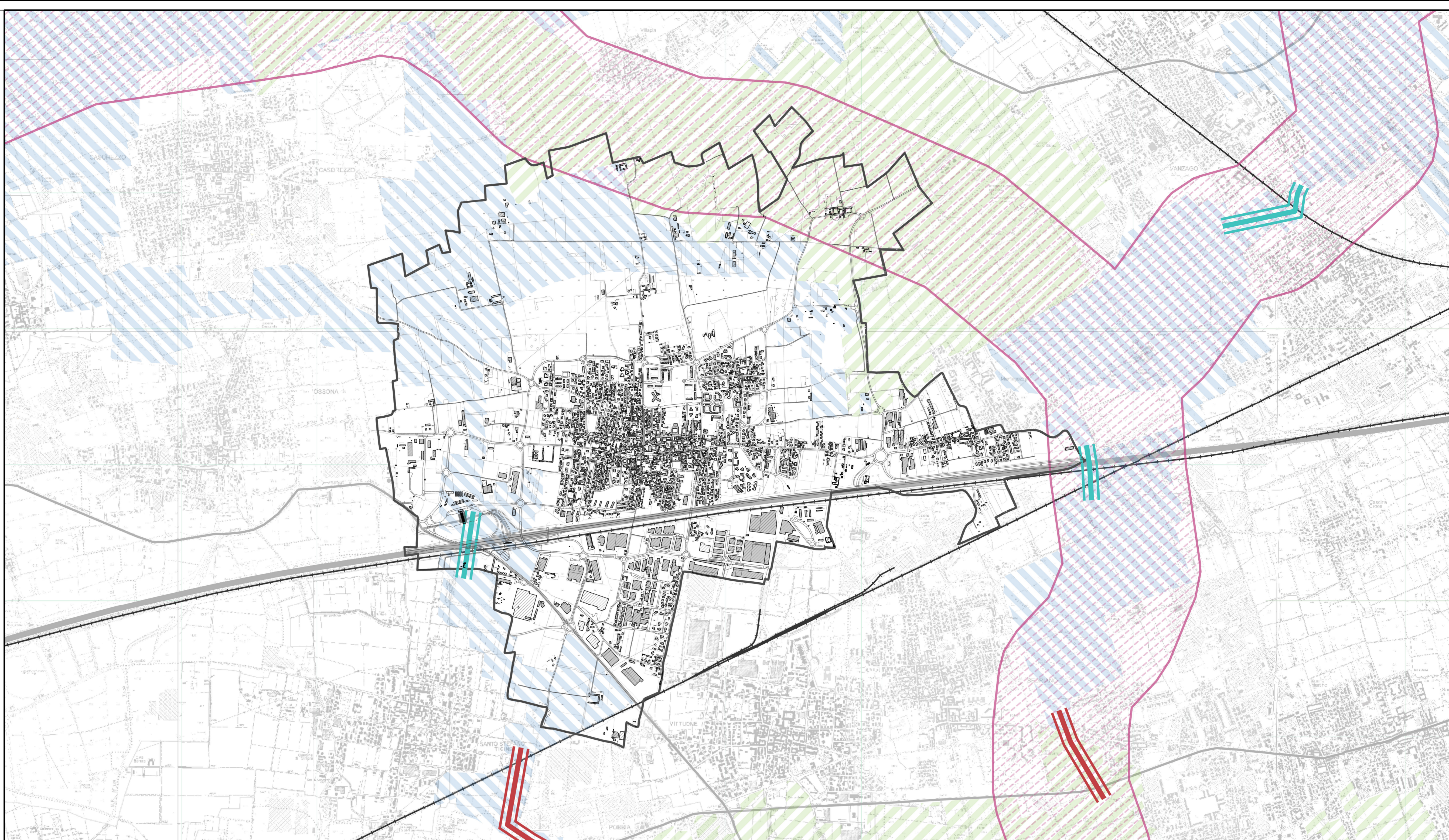

Comune di Arluno
Città Metropolitana di Milano



DdP.06

Rete Ecologica Regionale e Metropolitana

Scala di rappresentazione 1:15.000

DATA Maggio 2026

ADOZIONE con delibera del Consiglio Comunale n. ... del .../.../...

APPROVAZIONE con delibera del Consiglio Comunale n. ... del .../.../...

Sindaco
Roberto Colombo
Responsabile dell'Area Tecnica
Arch. Debora Albertini
con il supporto di:
STUDIO TECNICO CASTELLI S.R.L.
Dr. Giovanni Castelli
Responsabile del progetto
Arch. Davide Binda
Arch. Letizia Mariotto
Vicesindaco
Arch. Daniele Rivolta
STUDIO LEGALE BOSCOLO
Dr. Avv. prof. Emanuele Boscolo

DOCUMENTO DI PIANO

Documento di Piano