

# Legenda

- Arluno
- Ambiti ed elementi di prevalente valore naturale
  - Ambiti di rilevanza naturalistica (art. 48)
- Ambiti ed elementi di prevalente valore storico e naturale
  - Ambiti agricoli di rilevanza paesaggistica (art. 42)
  - Ambiti di rilevanza paesistica (art. 52)
  - Insedimenti rurali di interesse storico (art. 54)
- Siti e ambiti di valore archeologico (art. 56)
  - Area a rischio archeologico
- Nuclci di antica formazione ed elementi storici e architettonici (art. 57)
  - Nuclci di Antica Formazione definiti dal PGT Comunali (NAF)
  - Nuclci di antica formazione prima levata IGM-1888
  - Giardini e parchi storici
  - Insedimenti rurali di rilevanza paesistica
  - Archeologia industriale
  - Architettura civile residenziale
  - Architettura religiosa
- Sistema della viabilità storico-paesaggistica (art. 59)
  - Percorsi di interesse storico e paesaggistico
- Sistema della viabilità storico-paesaggistica (art. 59)
  - Mulino da grano o Pila da riso
- Tutela e sviluppo degli ecosistemi e delle aree protette
  - Zone Speciali Conservazione (ZSC) e Siti Importanza Comunitaria (SIC) (art. 66)
  - Aree boscate (art. 67)
  - Filari e fasce boscate (art. 67)
  - Parco Agricolo Sud Milano
  - Parco Agricolo Sud Milano
  - Parchi Locali di Interesse Sovracomunale (PLIS) (art. 70)
- Alberi di interesse monumentale (art. 71)
  - Repertorio degli alberi di interesse monumentale - PTCP 2014
  - Alberi monumentali - L. 10/2013

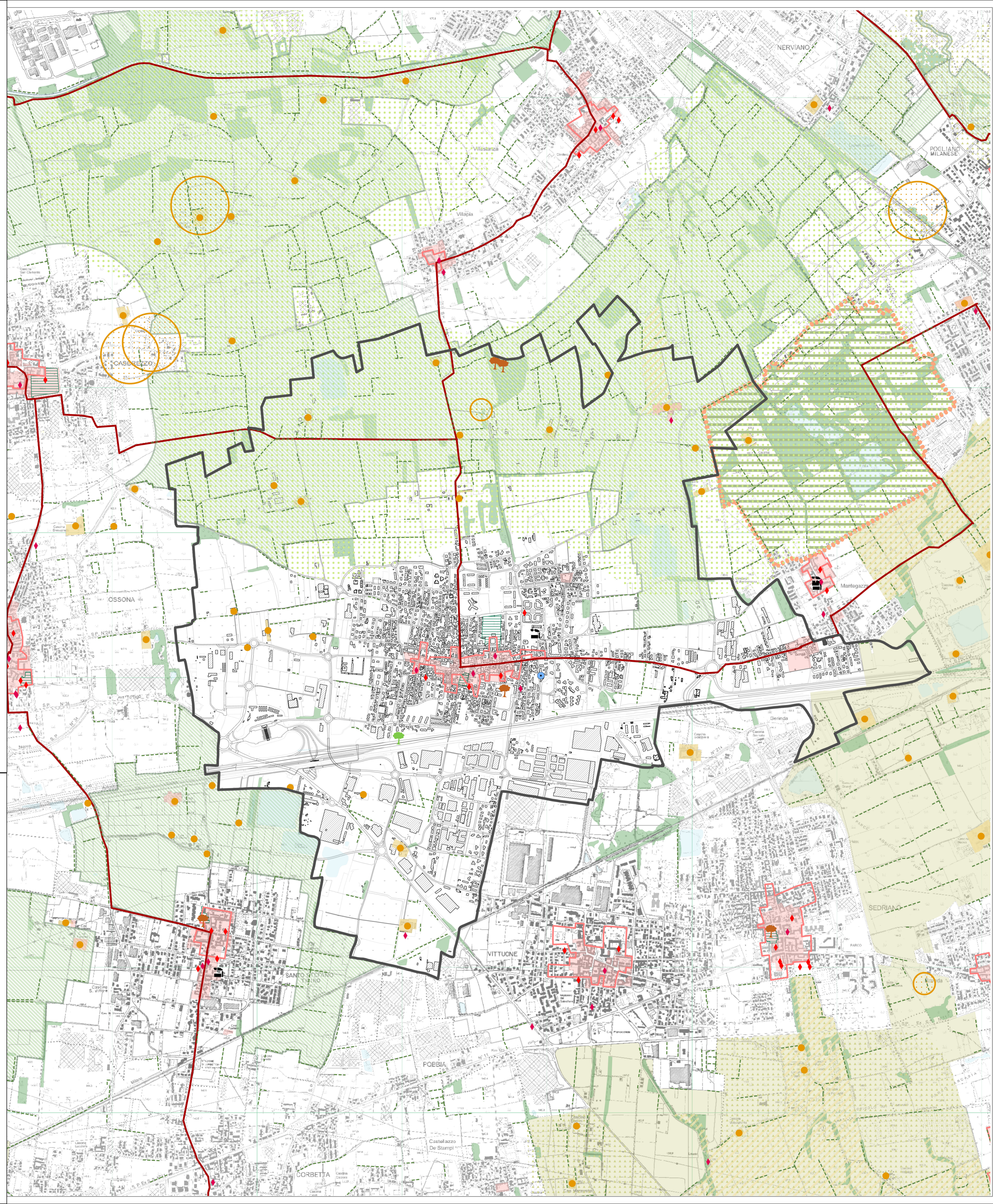

Comune di Arluno  
Città Metropolitana di Milano



## DdP.04

Inquadramento - PTM: Paesaggio

Scala di rappresentazione 1:10.000

DATA Maggio 2026  
ADOZIONE con delibera del Consiglio Comunale n. ... del .../.../...  
APPROVAZIONE con delibera del Consiglio Comunale n. ... del .../.../...

Sindaco  
Prof. Alfio Colombo  
Responsabile dell'Area Tecnica  
Arch. Antonella Colombini  
con il supporto di:  
STUDIO TECNICO CASTELLI S.R.L.  
Dr. Giovanni Castelli  
Responsabile del progetto  
Arch. Davide Binda  
Arch. Letizia Mariotto

Vicesindaco  
Geom. Pietro Tiberti

STUDIO LEGALE BOSCOLO  
Dr. Avv. prof. Emanuele Boscolo

Documento di Piano