

LEGENDA

-  Confine comunale Arluno
-  Perimetro Aziende RIR
-  elevata letalità
-  inizio letalità
-  lesioni irreversibili
-  lesioni reversibili

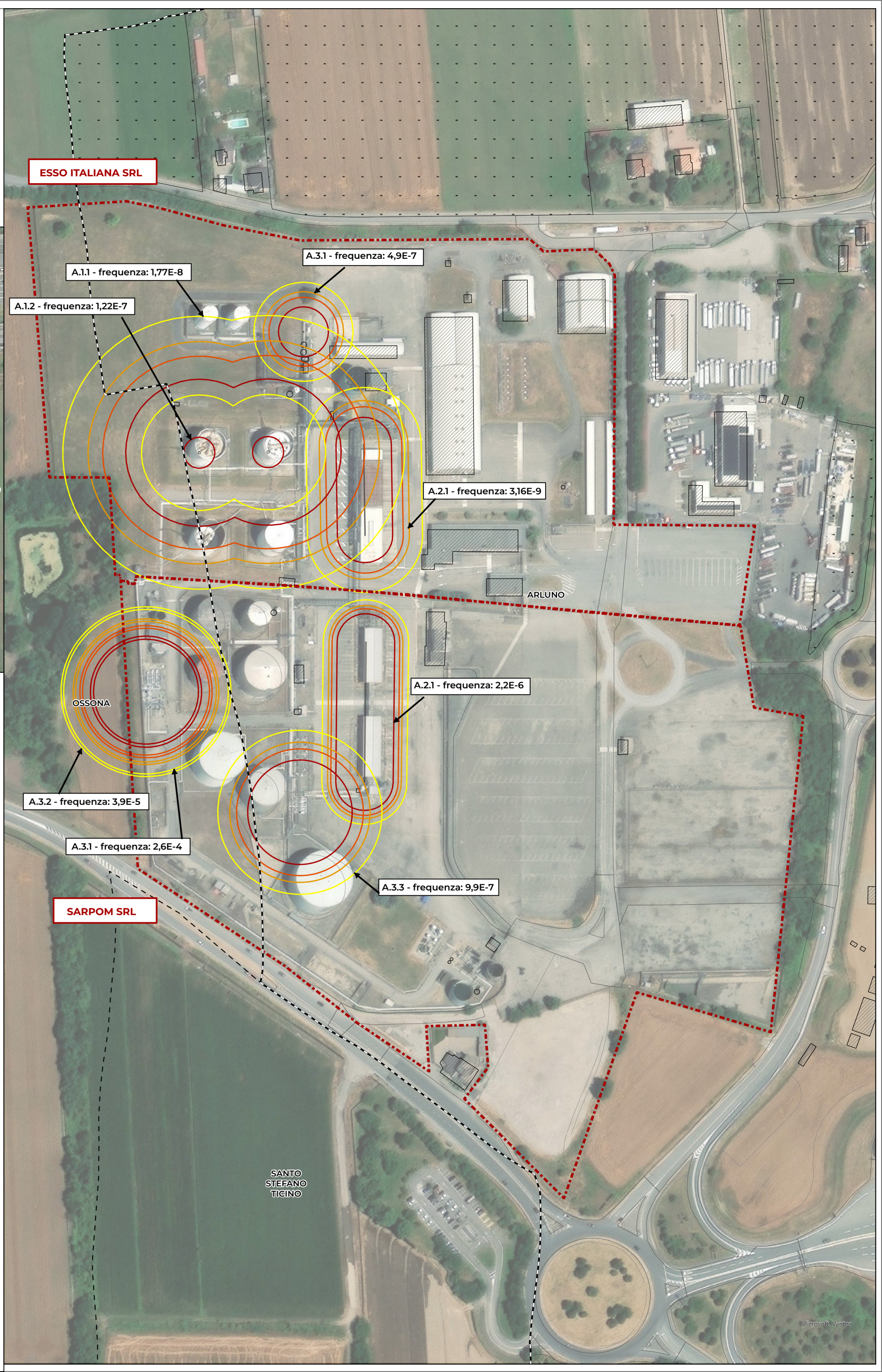
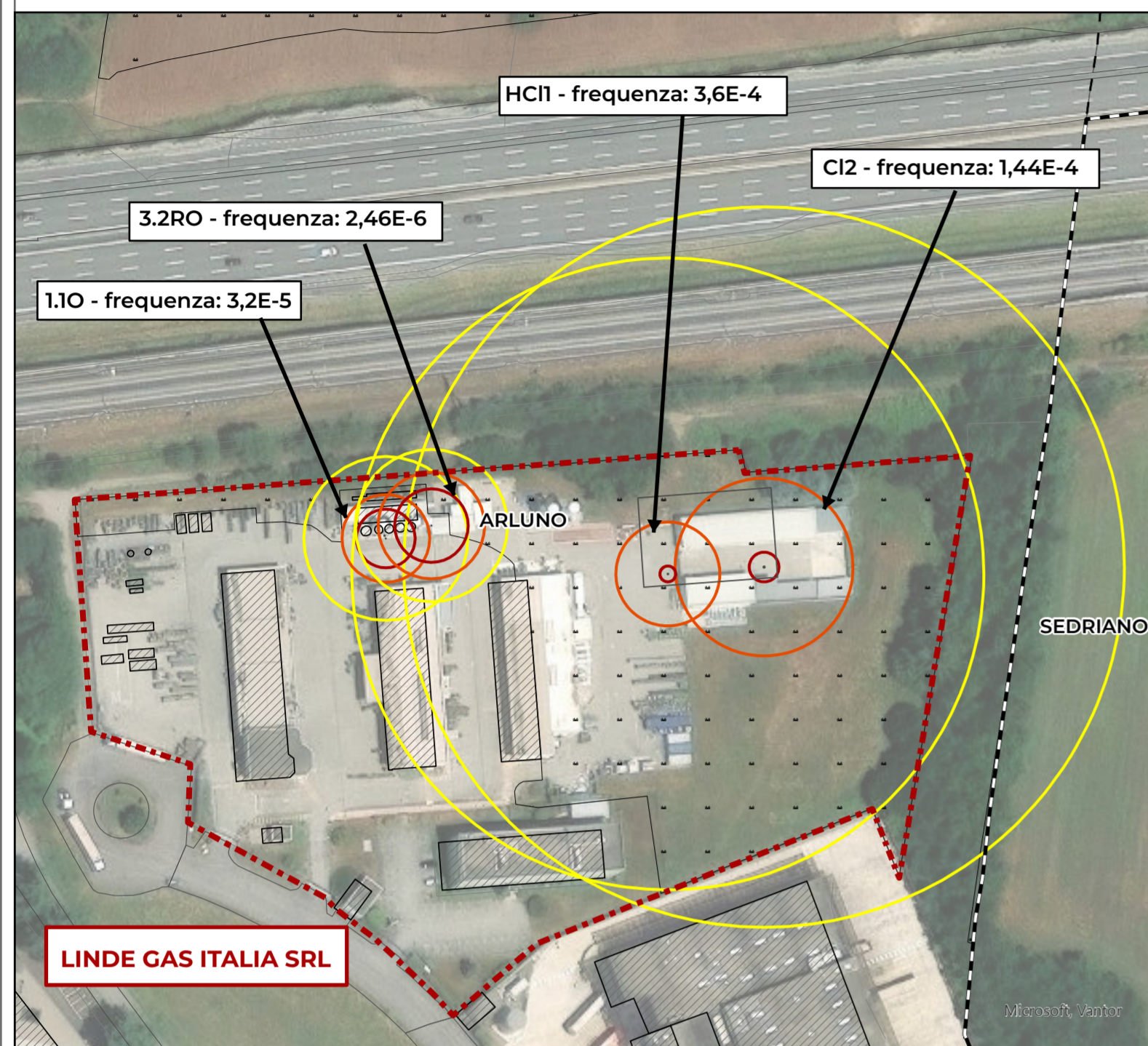

RIR.02

Tavola dei rischi

Scala di rappresentazione 1:1.500

DATA Maggio 2026

ADOZIONE con delibera del Consiglio Comunale n. ... del .../.../.....

APPROVAZIONE con delibera del Consiglio Comunale n. ... del .../.../.....

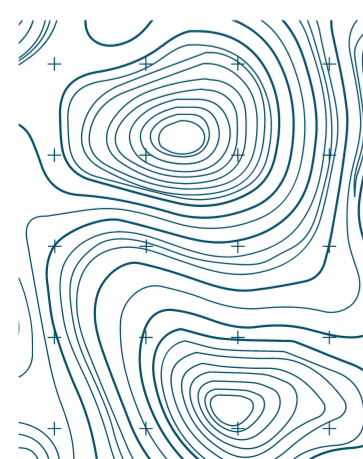

Sindaco
Prof. Alfio Colombo

Vicesindaco
Geom. Pietro Tiberti

Responsabile dell'Area Tecnica
Arch. Antonella Colombini

con il supporto di:

STUDIO TECNICO CASTELLI S.R.L.
Dr. Giovanni Castelli
Responsabile del progetto

STUDIO LEGALE BOSCOLO
Dr. Avv. prof. Emanuele Boscolo

Arch. Davide Binda
Arch. Letizia Mariotto

DOCUMENTO DI PIANO

Documento di Piano