

LEGENDA

-  Confine comunale Arluno
-  Perimetro Aziende RIR
-  elevata letalità
-  inizio letalità
-  lesioni irreversibili
-  lesioni reversibili



TABELLA 1 – CATEGORIE TERRITORIALI

CATEGORIA A

- Aree con destinazione prevalentemente residenziale, per le quali l'indice fondiario di edificazione sia superiore a 4,5 m³/m².
- Luoghi di concentrazione di persone con limitata capacità di mobilità - ad esempio ospedali, case di cura, ospizi, asili, scuole inferiori, ecc. (oltre 25 posti letto o 100 persone presenti).
- Luoghi soggetti ad affollamento rilevante all'aperto - ad esempio mercati stabili o altre destinazioni commerciali, ecc. (oltre 500 persone presenti).
- Luoghi di pubblico spettacolo, destinati ad attività ricreative, sportive, culturali, religiose, strutture fieristiche con oltre 5000 posti, con utilizzo della struttura almeno mensile

CATEGORIA B

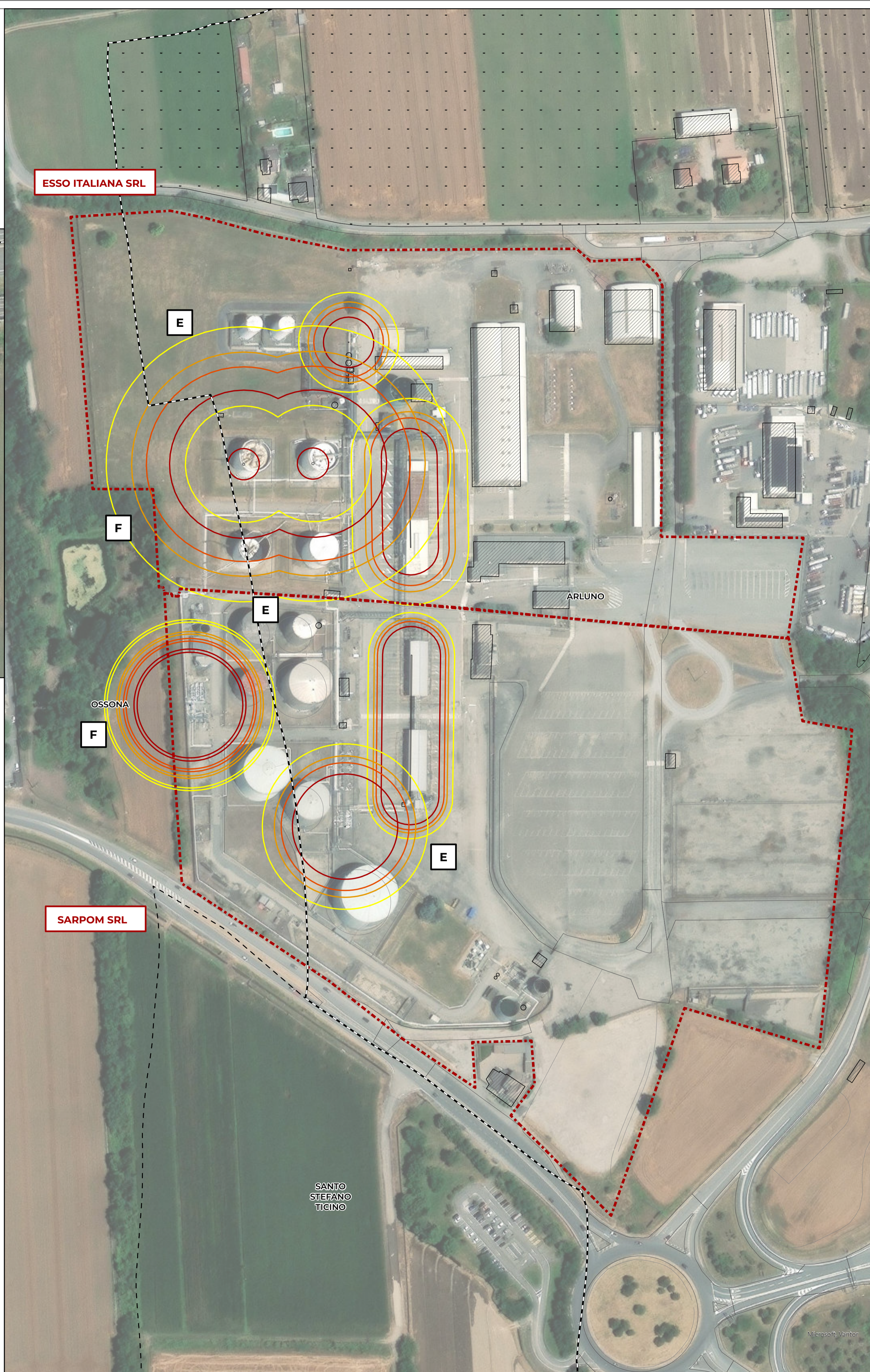
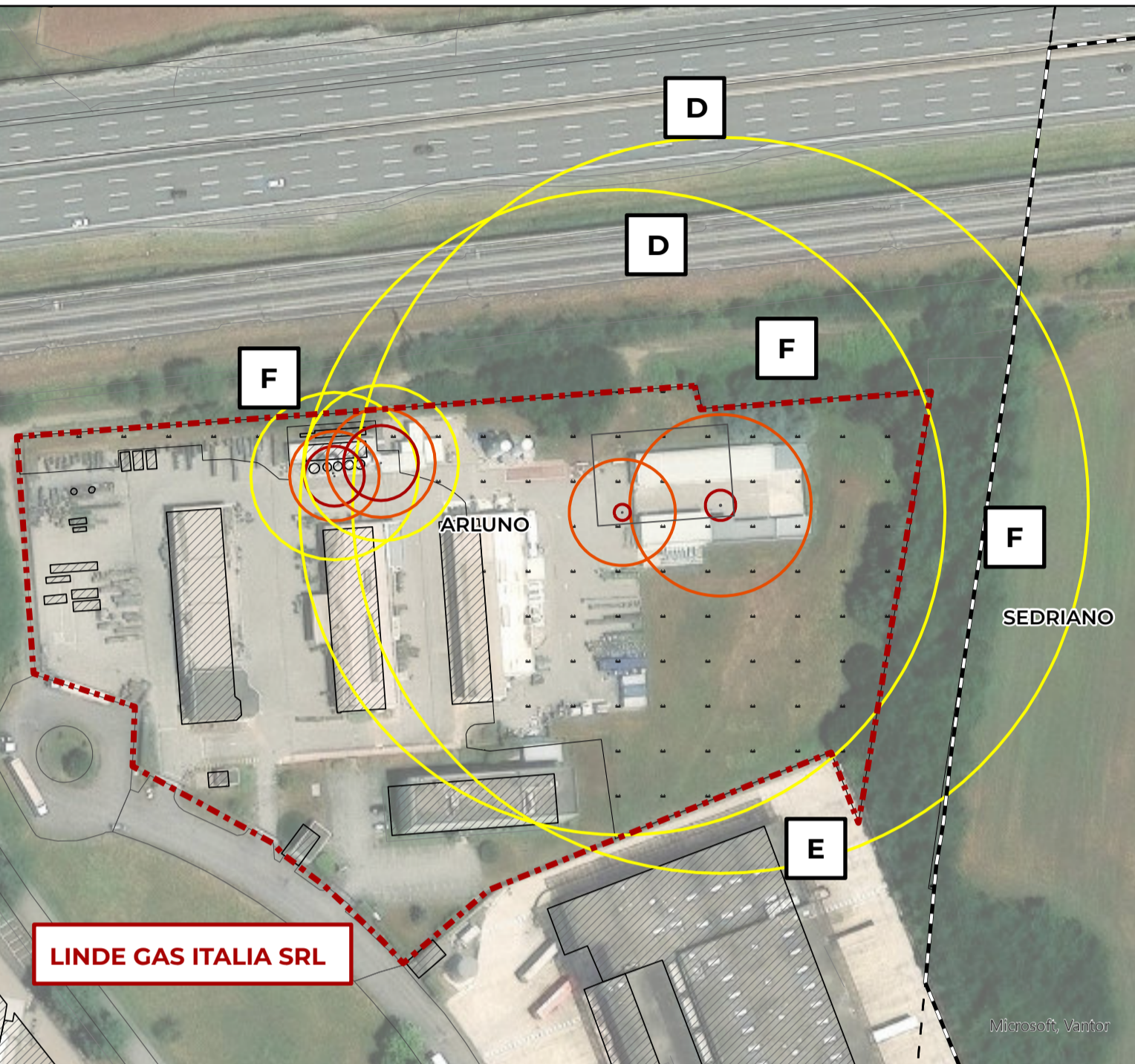
- Aree con destinazione prevalentemente residenziale, per le quali l'indice fondiario di edificazione sia compreso tra 4,5 e 1,5 m³/m².
- Luoghi di concentrazione di persone con limitata capacità di mobilità - ad esempio ospedali, case di cura, ospizi, asili, scuole inferiori, ecc. (fino a 25 posti letto o 100 persone presenti).
- Luoghi soggetti ad affollamento rilevante all'aperto - ad esempio mercati stabili o altre destinazioni commerciali, ecc. (fino a 500 persone presenti).
- Luoghi soggetti ad affollamento rilevante al chiuso - ad esempio centri commerciali, terziari e direzionali, per servizi, strutture ricettive, scuole superiori, università, ecc. (oltre 500 persone presenti).
- Luoghi soggetti ad affollamento rilevante con limitati periodi di esposizione al rischio - ad esempio luoghi di pubblico spettacolo, destinati ad attività ricreative, sportive, culturali, religiose, ecc. (oltre 100 persone presenti se si tratta di luogo all'aperto, oltre 1000 al chiuso).
- Stazioni ferroviarie ed altri nodi di trasporto (movimento passeggeri superiore a 1000 persone/giorno).

CATEGORIA C

- Aree con destinazione prevalentemente residenziale, per le quali l'indice fondiario di edificazione sia compreso tra 1,5 e 1 m³/m².
- Luoghi soggetti ad affollamento rilevante al chiuso - ad esempio centri commerciali, terziari e direzionali, per servizi, strutture ricettive, scuole superiori, università, ecc. (fino a 500 persone presenti).
- Luoghi soggetti ad affollamento rilevante con limitati periodi di esposizione al rischio - ad esempio luoghi di pubblico spettacolo, destinati ad attività ricreative, sportive, culturali, religiose, ecc. (fino a 100 persone presenti se si tratta di luogo all'aperto, fino a 1000 al chiuso; di qualunque dimensione se la frequentazione è al massimo settimanale).
- Stazioni ferroviarie ed altri nodi di trasporto (movimento passeggeri fino a 1000 persone/giorno).
- Autostrada e tangenziali sprovviste di sistemi di allertamento e deviazione del traffico in caso di incidente.
- Aeroporti.

CATEGORIA D

- Aree con destinazione prevalentemente residenziale, per le quali l'indice fondiario di edificazione sia compreso tra 1 e 0,5 m³/m².
- Luoghi soggetti ad affollamento rilevante, con frequentazione al massimo mensile - ad esempio fiere, mercatini o altri eventi periodici, cimiteri, ecc...
- Autostrade e tangenziali provviste di sistemi di allertamento e deviazione del traffico in caso di incidente.
- Strade statali ad alto transito veicolare.

CATEGORIA E

- Aree con destinazione prevalentemente residenziale, per le quali l'indice fondiario di edificazione sia inferiore a 0,5 m³/m².
- Insediamenti industriali, artigianali, agricoli, e zootecnici, aree tecnico produttive.

CATEGORIA F

- Area entro i confini dello stabilimento.
- Area limitrofa allo stabilimento, entro la quale non sono presenti manufatti o strutture in cui sia prevista l'ordinaria presenza di gruppi di persone.

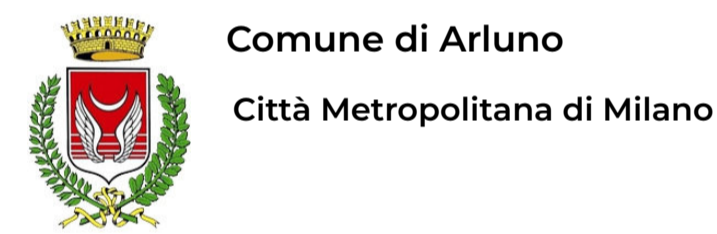

RIR.03

Categorie territoriali di vulnerabilità

Scala di rappresentazione 1:1.500

DATA Maggio 2026

ADOZIONE con delibera del Consiglio Comunale n. ... del .../.../.....
 APPROVAZIONE con delibera del Consiglio Comunale n. ... del .../.../.....

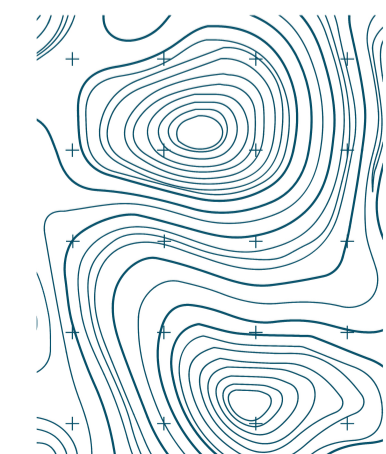

Sindaco
Prof. Alfio Colombo

Responsabile dell'Area Tecnica
Arch. Antonella Colombini

Vicesindaco
Geom. Pietro Tiberti

con il supporto di:

STUDIO TECNICO CASTELLI S.R.L.
Dr. Giovanni Castelli
Responsabile del progetto

STUDIO LEGALE BOSCOLO
Dr. Avv. prof. Emanuele Boscolo

Arch. Davide Binda
Arch. Letizia Mariotto

DOCUMENTO DI PIANO

Documento di Piano