

**Legenda**

☐ Bacini di Livello Elementare

**Dotazioni territoriali residenziali - art. 85 RR 2/2015**

- ☐ F1 - Dotazioni per l'istruzione dell'obbligo attuate
- ☐ F1 - Dotazioni per l'istruzione dell'obbligo non attuate
- ☐ F2 - Dotazioni di interesse comune attuate
- ☐ F2 - Dotazioni di interesse comune non attuate
- ☐ F3 - Dotazioni destinate a verde pubblico attuate
- ☐ F3 - Dotazioni destinate a verde pubblico non attuate
- ☐ F4 - Dotazioni destinate a parcheggi attuate
- ☐ F4 - Dotazioni destinate a parcheggi non attuate

**Dotazioni comunali e sovracomunali - art. 84 RR 2/2015**

- ☐ F5 - Dotazioni per l'istruzione superiore all'obbligo e universitaria attuate
- ☐ F6 - Dotazioni per la mobilità, tecnologiche e cimiteriali attuate
- ☐ F7 - Dotazioni per la protezione civile non attuate

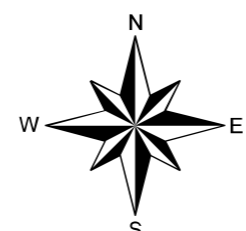
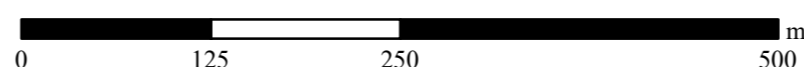

**SISTEMA DOTAZIONI PRGO**

**Bacini di Livello Elementare  
Ripabianca - Casalina**

**EP16**

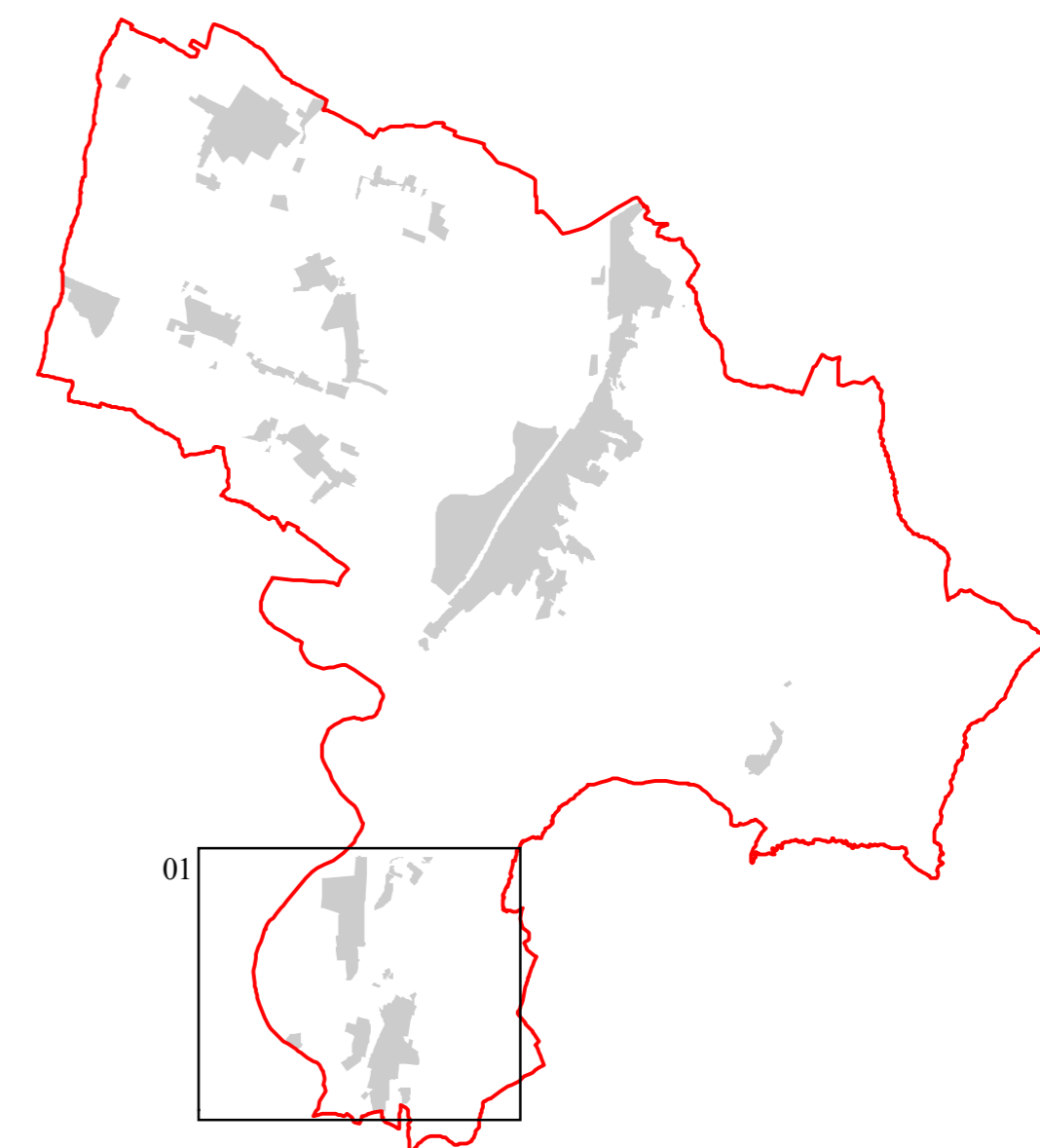

[B].I.	BLE			
		1	2	3 e 24
località	Ripabianca	Casalina	<b>TOTALE</b>	
abitanti	n. 516	124	461	<b>1.101</b>
utenti 0-13	n. 51	13	47	<b>111</b>
F1 attuato	mq 0	0	1.465	<b>1.465</b>
F1 non attuato	mq 0	0	0	<b>0</b>
F1 richiesto	abitanti 2.064	496	1.844	<b>4.404</b>
	utenti 204	52	188	<b>444</b>
VERIFICA	abitanti	⊗	⊗	⊗
	utenti	⊗	⊗	⊗
F2 attuato	mq 22.776	0	1.721	<b>24.497</b>
F2 non attuato	mq 0	0	0	<b>0</b>
F2 richiesto	mq 2.064	496	1.844	<b>4.404</b>
VERIFICA	abitanti	⊗	⊗	⊗
F3 attuato	mq 11.690	0	0	<b>11.690</b>
F3 non attuato	mq 12.962	1.172	31.369	<b>48.803</b>
F3 richiesto	mq 2.580	620	2.305	<b>5.505</b>
VERIFICA	abitanti	⊗	⊗	⊗
F4 attuato	mq 4.016	0	2.015	<b>6.030</b>
F4 non attuato	mq 858	988	2.232	<b>4.077</b>
F4 richiesto	mq 2.580	620	2.305	<b>5.505</b>
VERIFICA	abitanti	⊗	⊗	⊗

**01 - Bacini di Livello Elementare  
(1-2) Ripabianca - (3 e 24) Casalina**

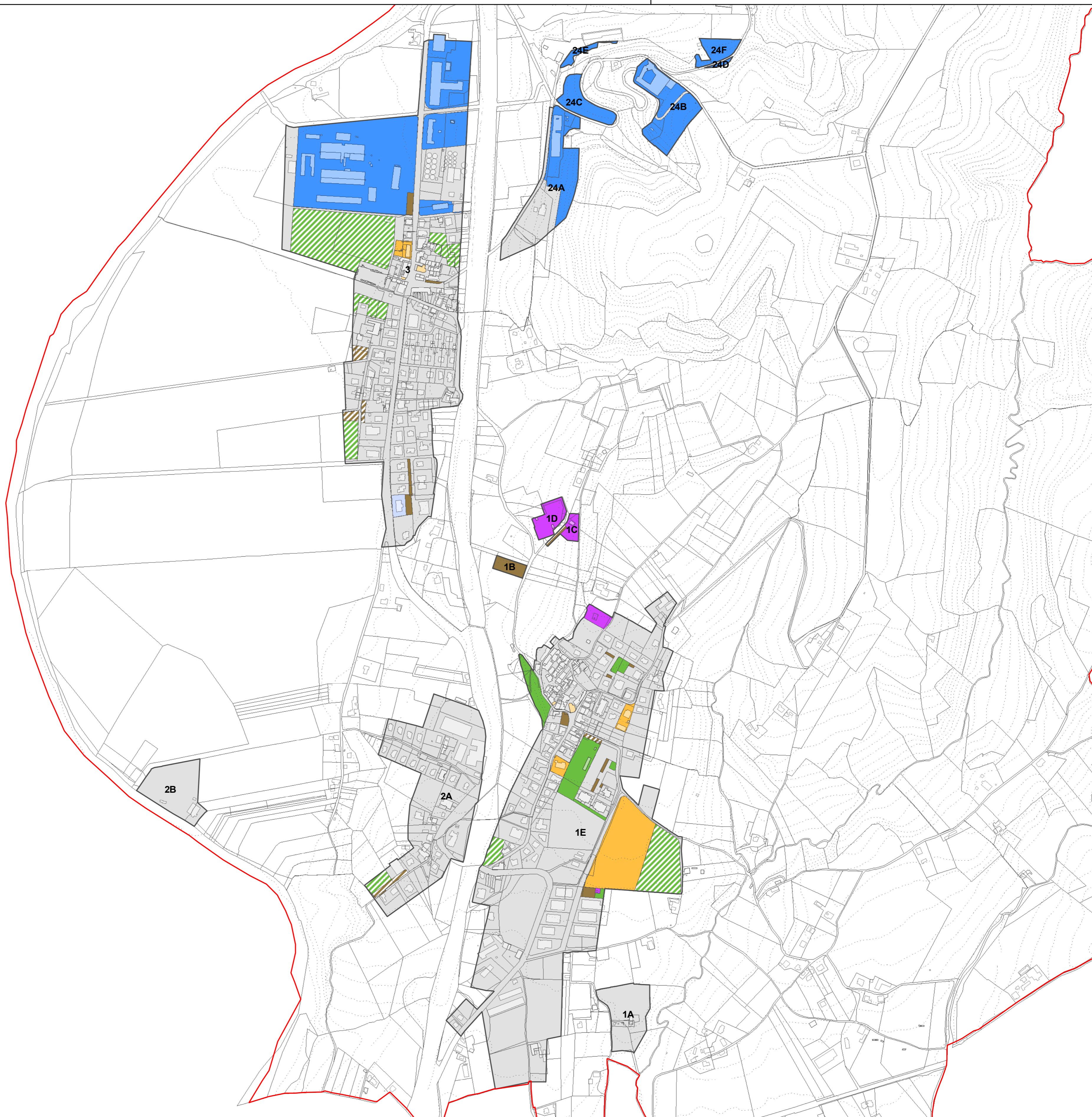

**Comune di Deruta**

Piano Regolatore Generale - Parte Operativa

Sindaco: Michele Toniaccini - Vice Sindaco: Maria Cristina Canuti  
Assessore all'Urbanistica: Giacomo Marinacci

Ufficio Urbanistica ed Edilizia  
Responsabile del procedimento:  
Geom. Isauro Biagioni Angeli

Progettazione e coordinamento tecnico:  
QDS GROUP srl  
Direttore tecnico: Arch. Bruno Mario Broccolo  
Responsabile di progetto: Arch. Maria Rosaria Vitello

Adozione: D.C.C. n. 41 del 11/11/2025  
Esame osservazioni D.C.C. n. 10 del 21/04/2026  
Approvazione D.C.C.  
Efficace dal