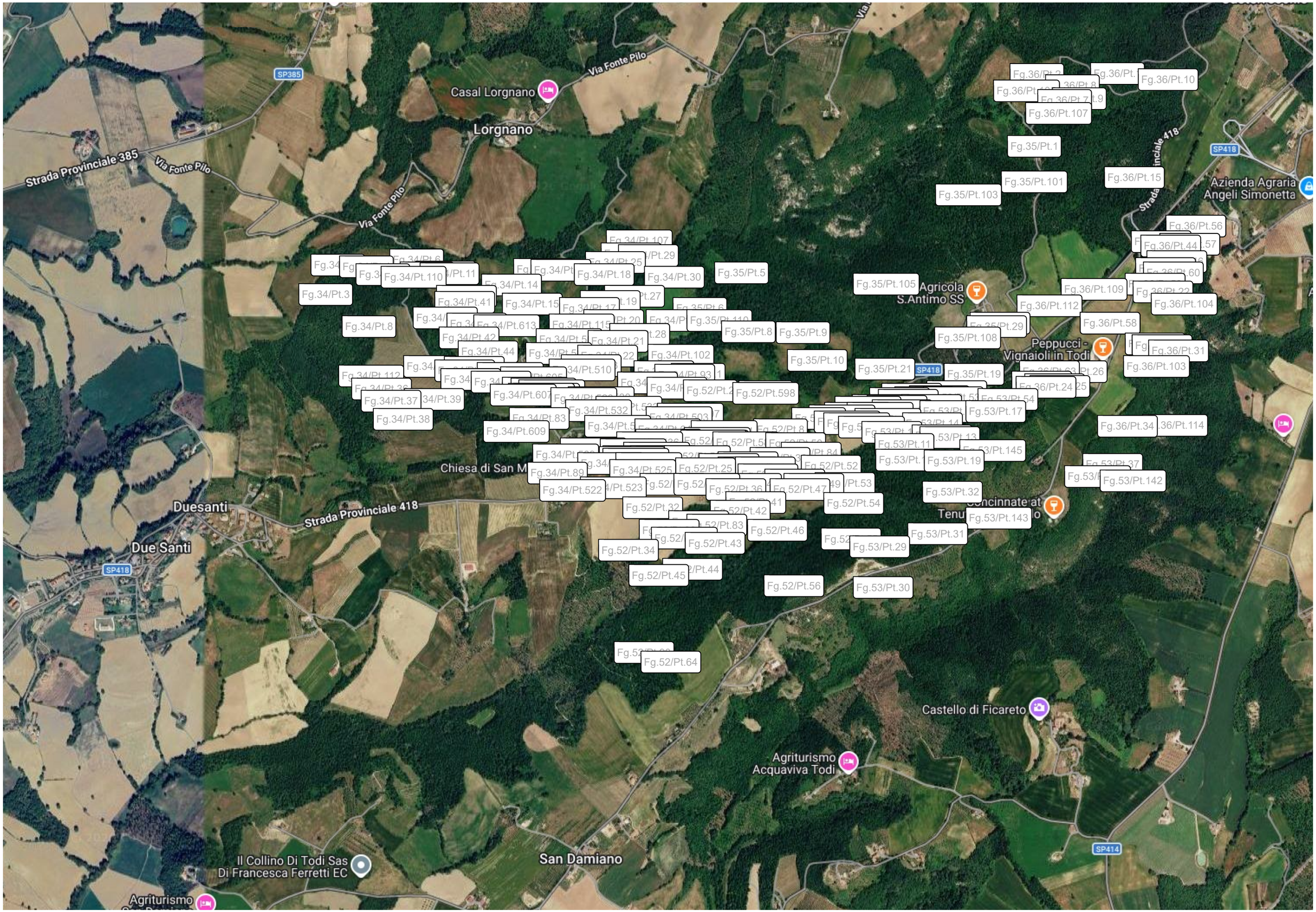
Casal Lorgnano
Lorgnano
Via Fonte Pilo
Strada Provinciale 385
SP385
Fg.36/Pt.10
Fg.36/Pt.107
Fg.35/Pt.1
Fg.35/Pt.101
Fg.35/Pt.103
Fg.36/Pt.15
Strada Provinciale 418
SP418
Azienda Agraria
Angeli Simonetta
Fg.36/Pt.56
Fg.36/Pt.44
Fg.36/Pt.60
Fg.36/Pt.109
Fg.36/Pt.104
Fg.36/Pt.112
Fg.36/Pt.58
Fg.36/Pt.31
Fg.36/Pt.103
Fg.36/Pt.34
Fg.36/Pt.114
Fg.53/Pt.142
Fg.53/Pt.143
Fg.53/Pt.31
Fg.53/Pt.29
Fg.53/Pt.30
Fg.53/Pt.32
Fg.53/Pt.19
Fg.53/Pt.17
Fg.53/Pt.145
Fg.35/Pt.105
Agricola
S.Antimo SS
Fg.35/Pt.108
Fg.35/Pt.21
Fg.35/Pt.19
Fg.35/Pt.10
Fg.35/Pt.9
Fg.35/Pt.8
Fg.35/Pt.5
Peppucci -
Vignaioli in Todi
Fg.34/Pt.3
Fg.34/Pt.8
Fg.34/Pt.38
Fg.34/Pt.37
Fg.34/Pt.39
Fg.34/Pt.609
Fg.34/Pt.607
Fg.34/Pt.102
Fg.34/Pt.30
Fg.34/Pt.18
Fg.34/Pt.110
Fg.34/Pt.41
Fg.34/Pt.15
Fg.34/Pt.613
Fg.34/Pt.42
Fg.34/Pt.44
Fg.34/Pt.112
Fg.34/Pt.107
Fg.52/Pt.598
Fg.52/Pt.54
Fg.52/Pt.46
Fg.52/Pt.43
Fg.52/Pt.34
Fg.52/Pt.45
Fg.52/Pt.56
Fg.52/Pt.64
Fg.34/Pt.89
Fg.34/Pt.522
Fg.34/Pt.525
Fg.52/Pt.25
Fg.52/Pt.52
Fg.52/Pt.47
Fg.52/Pt.42
Fg.52/Pt.83
Fg.52/Pt.32
Chiesa di San M
Duesanti
Due Santi
Strada Provinciale 418
SP418
Castello di Ficareto
Agriturismo
Acquaviva Todi
San Damiano
Il Collino Di Todi Sas
Di Francesca Ferretti EC
Agriturismo
SP414