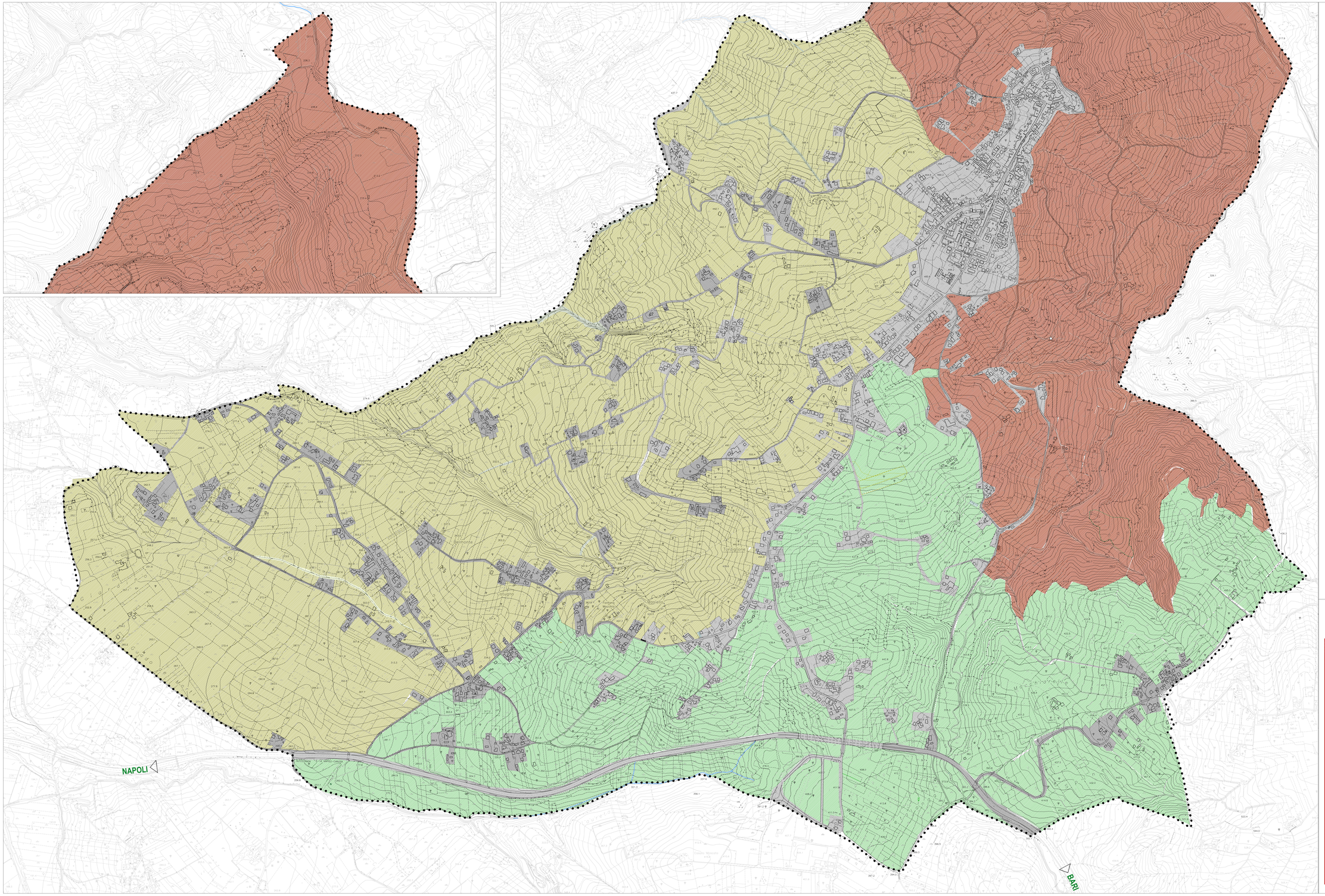

LEGENDA

- Confini comunali
- Fondovalle e conche da planeggianti a sub-planeggianti
- Aree agricole di valore strategico legate alle produzioni tipiche di qualità
- Aree agricole di preminente valore paesaggistico
- Aree urbanizzate e/o in via di trasformazione

Comune di **BONITO** (AV)

PIANO URBANISTICO COMUNALE
(L.R. 16 del 22/12/2004 e s.m.i. - Regolamento di Attuazione n° 5 del 04/08/2011)
- DISPOSIZIONI STRUTTURALI
- DISPOSIZIONI PROGRAMMATICHE
- ATTI DI PROGRAMMAZIONE (API)

PUC
2022

CARTA DELL'USO AGRICOLO FORESTALE NONCHE' DELLE ATTIVITA' COLTURALI E SILVO-PASTORALI IN ATTO

(L.R. n° 16 del 22/12/2004 Art. 23 c.2 e Art. 25 c.2 del Regolamento n.5 del 04.08.2011)

Avv. Giuseppe De Pasquale
(SINDACO)

Ing. Cornelia Giuseppa Pecoraro
(R.U.P.)

1:25000 1:10000 1:5000 1:2000

- DISPOSIZIONI STRUTTURALI (Artt.dal n.1 al n.7 del L.R. n° 16/2004)
- DISPOSIZIONI PROGRAMMATICHE (Artt.dal n.8 al n.22 della L.R. 16/2004)
- RELAZIONE ILLUSTRATIVA
- NORME TECNICHE DI ATTUAZIONE (Artt.dal 23 - Comma 2 L.R. 16/2004)
- ATTI DI PROGRAMMAZIONE (API) (Artt.dal 25 - C.2 L.R. 16/2004)
- RAPPORTO AMBIENTALE (Artt.dal 47 al 57 L.R. 16/2004)
- RELAZIONE DI SINTESI DEL RAPPORTO AMBIENTALE (Artt.dal 47 al 57 L.R. 16/2004)

Sistema di rifer.: Cilindrico Gauss-Boaga fuso Est - Datum: Monte Mario (1940) - Unità lineare: metro

CARTA DELLE MACROAREE	SIGLA	ALLEGATO
	SA	03

STUDI TEMATICI
STUDIO GEOLOGICO : dr.geol. Orlando Sosso
STUDIO AGRONOMICO : dr.agr. Francescantonio Siconolfi
ZONIZZAZIONE ACUSTICA : dr.ing. Luigi Tucillo

dr. Agr. Francescantonio Siconolfi

progetto :
Arch. Pio Castiello
(Direttore Tecnico Studio Castiello Projects s.r.l.)

STUDIO CASTIELLO PROJECTS S.R.L. - Via F. Frisi, 31 - BENEVENTO - 0.4.0.1 - Mail:pcastiello@studiocastiellopro.it - PEC: studiocastiellopro@pec.it
Dr. Agr. Francescantonio Siconolfi - Piazza Vittoria n. 2 - 0.4.0.1 - Cerreto Sannita (BN) - PEC: f.siconolfi@pec.epbn.it