

STEFANIA SATTA

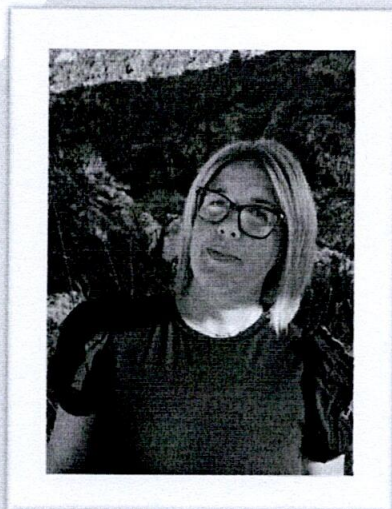

PROFILO

07020 Padru

CONTATTO

Telefono: 3337304330

Mail: simba79@tiscali.it

Data di nascita: 03/11/1979

Patente: B

ISTRUZIONE

Istituto Tecnico e Commerciale per Geometri Olbia

- Abilitazione alla libera professione
- votazione: 71/100
- A/S: 1999/2001

Istituto tecnico Commerciale per Geometri Olbia

- votazione: 42/60
- A/S: 1993/1998

Scuola media, Amando Diaz - Padru

- votazione: Buono
- A.S 1989/1992

Corsi di formazione e qualifiche professionali:

- **Trasferimento di conoscenze e azioni informatiche (diversificazione e multifunzionalità dell'azienda agricola e forestale)**
- **Abilitazione e all'utilizzo dei prodotti fitosanitari**
- **Trasferimento di conoscenze e azioni informatiche (Marketing digitale)**
- **Sicurezza sul lavoro: Formazione addetti al primo soccorso in aziende del gruppo A**
- **Sicurezza sul lavoro: Formazione addetti antincendio in aziende a rischio medio**
- **Sicurezza sul lavoro: Formazione R.S.P.P. Datori di lavoro in aziende a rischio medio**
- **Corso imprenditore agricolo professionale**
- **7 moduli USER**
- **EIPASS 7 moduli user**
- **Eipass Standard**

ESPERIENZE PROFESSIONALI

Società agricola Sant'Elia di Murgia e Satta ss, Rappresentante legale
Ad oggi.

Geometra Bazzu Paolino, impiegato tecnico

07/2020 - 06/2021

- Archiviazione della documentazione tecnica cartacea e digitale.
 - Supporto all'azienda nella gestione delle richieste tecniche ad enti, clienti e fornitori.
 - Effettuazione di sopralluoghi e visite per effettuare rilievi e altre attività tecniche.
 - Gestione di tutte le comunicazioni inerenti all'ufficio tecnico sia telefoniche, sia via mail.
- Elaborazione di disegni 2D e 3D a mano e con AutoCAD.

Geometra, Libero professionista

07/2002 - 04/2016

- Esecuzione di sopralluoghi e rilievi architettonici.

- Esecuzione di pratiche burocratiche ed altre attività presso comuni ed enti pubblici.
- Direzione e monitoraggio dei lavori di cantiere e verifica del rispetto delle procedure e norme di sicurezza.
- Realizzazione di tracciamenti e misurazioni di strade, fondi rustici, aree urbane e immobili civili e non.
- Utilizzo di programmi software per l'elaborazione di disegni e per la mappatura di proprietà.
- Revisione delle mappe catastali tramite rilevamenti fotografici delle aree di interesse.
- Cooperazione con altri tecnici di settore per valutare i casi più complessi.
- Digitalizzazione dei rilievi cartacei tramite l'acquisizione di immagini con fotogrammetria.

Geometra Pilu Paolo Elio, Impiegato Tecnico

03/2002 - 06/2004

Supporto a persone autosufficienti e non autosufficienti nelle attività quotidiane, cura della persona, aiuto domestico e accompagnamento.

COMPETENZE

Lingua madre: Italiano

Lingue conosciute: Francese B1

Competenze comunicative: Capacità di collaborare efficacemente con team multidisciplinari, favorendo il coordinamento tra le diverse figure coinvolte nei progetti.

Buone competenze comunicative e relazionali, utili alla condivisione di informazioni tecniche e al raggiungimento degli obiettivi comuni. Attitudine al confronto costruttivo e alla gestione delle relazioni professionali in contesti operativi e progettuali.

Competenze tecniche: Esperienza nella gestione e nello sviluppo di progetti tecnici, dalla fase di progettazione a quella esecutiva. Ottima competenza nel disegno tecnico e nella produzione di elaborati progettuali. Capacità di progettazione e sviluppo di soluzioni tecniche in funzione delle specifiche esigenze operative. Conoscenza delle procedure e della normativa in materia di salute e sicurezza sul lavoro, con particolare attenzione alla prevenzione dei rischi. Buona conoscenza dei materiali e delle tecnologie impiegate nel settore di riferimento, con capacità di valutarne caratteristiche e applicazioni.

Competenze organizzative e gestionali Capacità di pianificare, coordinare e monitorare attività e progetti tecnici, garantendo il rispetto di tempi, obiettivi e standard qualitativi. Attitudine all'organizzazione del lavoro e alla gestione delle priorità in contesti dinamici e operativi. Elevata adattabilità ai cambiamenti, con capacità di operare efficacemente in situazioni e contesti differenti.

Competenze informatiche: Utilizzo di software e strumenti digitali per la progettazione tecnica e la gestione della documentazione di progetto. Capacità di impiegare applicativi informatici a supporto

delle attività di pianificazione, progettazione e monitoraggio dei lavori.

Patente di guida: Cat.B, automunita

Autorizzo il trattamento dei miei dati personali ai sensi del Decreto Legislativo 30 Giugno 2003 n.196

“Codice in materia di protezione dei dati personali” e dell’art. 13 Regolamento UE GDPR n. 2016/679