



COMUNE
di COLVERDE
Provincia di Como

CATASTO INCENDI AI SENSI DELLA LEGGE QUADRO IN MATERIA DI INCENDI BOSCHIVI N. 353/2000

A02

SCHEDE RICOGNITIVE

giugno 2026

PROGETTISTA

PIAN. ANDREA BIONDO

Pianificatore territoriale iscritto all' Ordine degli Architetti
Pianificatori Paesaggisti e Conservatori della Provincia di Brescia al n°2815

Lungolago G. D'Annunzio, 42
25083 Gardone Riviera (BS)
P.IVA: 02980270983 - C.F.: BNDNDR75H04B157Y
Mob. +39 349 3968159
E-mail: pian.andreabiondo@gmail.com
PEC: andrea.biondo@archiworldpec.it

DELIBERA DI APPROVAZIONE

Delibera

n°

del

Il Sindaco
Pellin Marina

Il Responsabile UT
geom. Rusconi Luca

TIPOLOGIA DI VINCOLO DELLE AREE PERCORSE DAL FUOCO

I vincoli, **così come previsti dall'art. 10 comma 1 Legge 21 Novembre 2000, n. 353**, hanno **effetto a partire dalla data dell'incendio**; è ammessa la revisione degli elenchi con la cancellazione delle prescrizioni relative ai divieti solo dopo che siano trascorsi i periodi rispettivamente indicati per ciascun divieto.

TIPOLOGIA 1 - Vincolo quindicennale (15 anni): le zone boscate ed i pascoli i cui soprassuoli siano stati percorsi dal fuoco, non possono avere una destinazione diversa da quella preesistente **all'incendio per almeno quindici anni.** È comunque consentita la costruzione di opere pubbliche necessarie alla salvaguardia della pubblica incolumità e **dell'ambiente. In tutti gli atti di compravendita** di aree e immobili situati nelle predette zone, stipulati entro quindici anni dagli eventi previsti dal presente comma, deve essere espressamente richiamato il vincolo di cui al primo periodo, **pena la nullità dell'atto.**

TIPOLOGIA 2 - Vincolo decennale (10 anni): sono vietati per dieci anni, sulle zone boscate ed i pascoli i cui soprassuoli siano stati percorsi dal fuoco, la realizzazione di edifici nonché di strutture e infrastrutture finalizzate ad insediamenti civili ed attività produttive, fatti salvi i casi in cui per detta realizzazione sia stata già rilasciata, in data precedente **l'incendio e sulla base degli strumenti urbanistici vigenti a tale data, la relativa autorizzazione** o concessione. Sono altresì vietati per dieci anni, limitatamente ai soprassuoli delle zone boscate percorsi dal fuoco, il pascolo e la caccia.

TIPOLOGIA 3 - Vincolo quinquennale (5 anni): sono vietate per cinque anni, sulle zone boscate ed i pascoli i cui soprassuoli siano stati percorsi dal fuoco, le attività di rimboschimento e di ingegneria ambientale sostenute con risorse finanziarie pubbliche, salvo **specificata autorizzazione concessa dal Ministro dell'ambiente, per le aree naturali protette** statali, o dalla regione competente, negli altri casi, per documentate situazioni di dissesto idrogeologico e nelle situazioni in cui sia urgente un intervento per la tutela di particolari valori ambientali e paesaggistici.

Comune	COLVERDE	Sup. incendio (mq)	01.18.19
Località	VIA ALLA VALLE	Data incendio	04/04/2011

Elenco particelle percorse dal fuoco				
Catasto	Foglio	Sezione	Particella	Tipologia Vincolo

Vincolo di Tipologia 1 :	Inizio prescrizione del vincolo:	DECADUTI
	Termine prescrizione del vincolo:	
Vincolo di Tipologia 2 :	Inizio prescrizione del vincolo:	DECADUTI
	Termine prescrizione del vincolo:	
Vincolo di Tipologia3 :	Inizio prescrizione del vincolo:	DECADUTI
	Termine prescrizione del vincolo:	

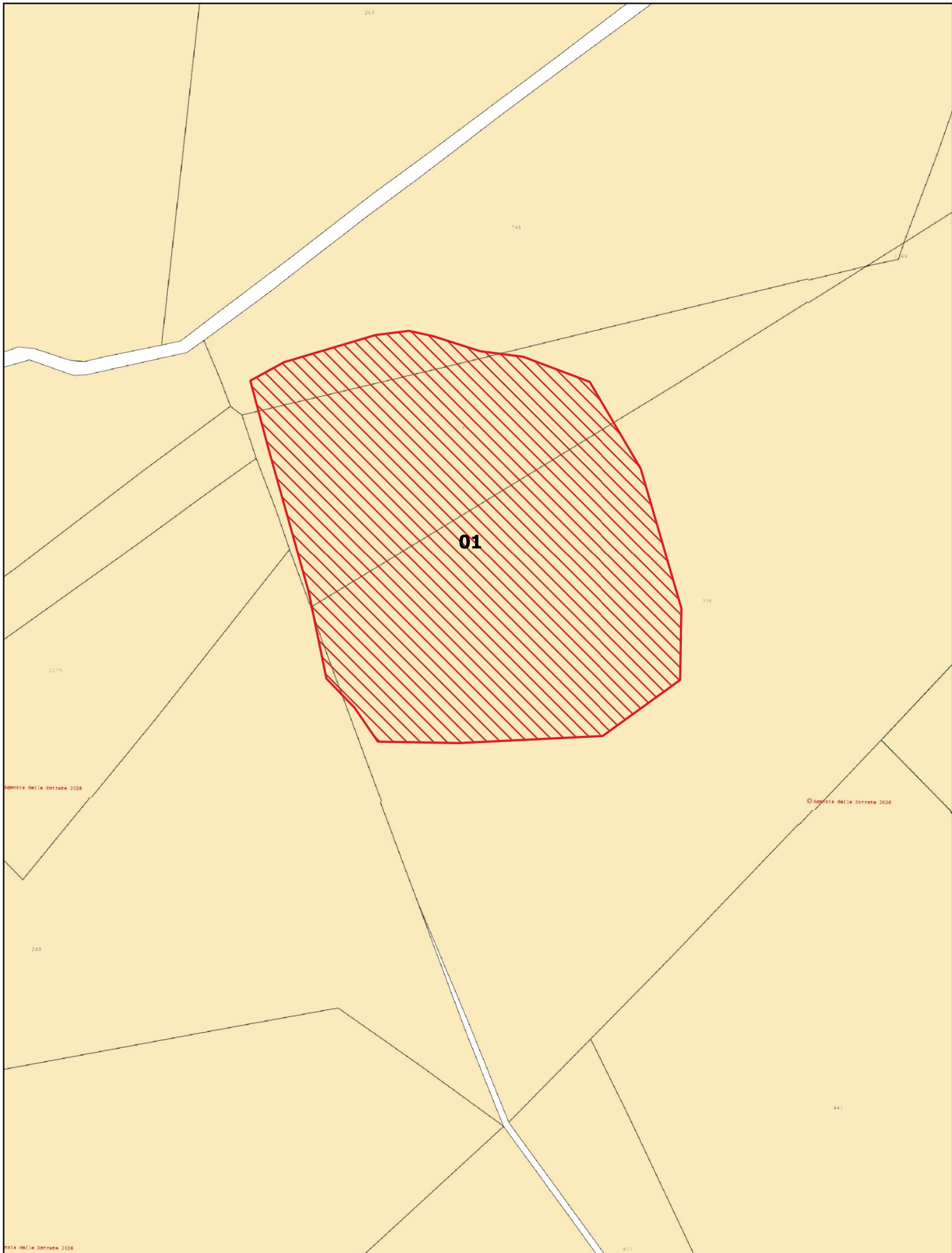

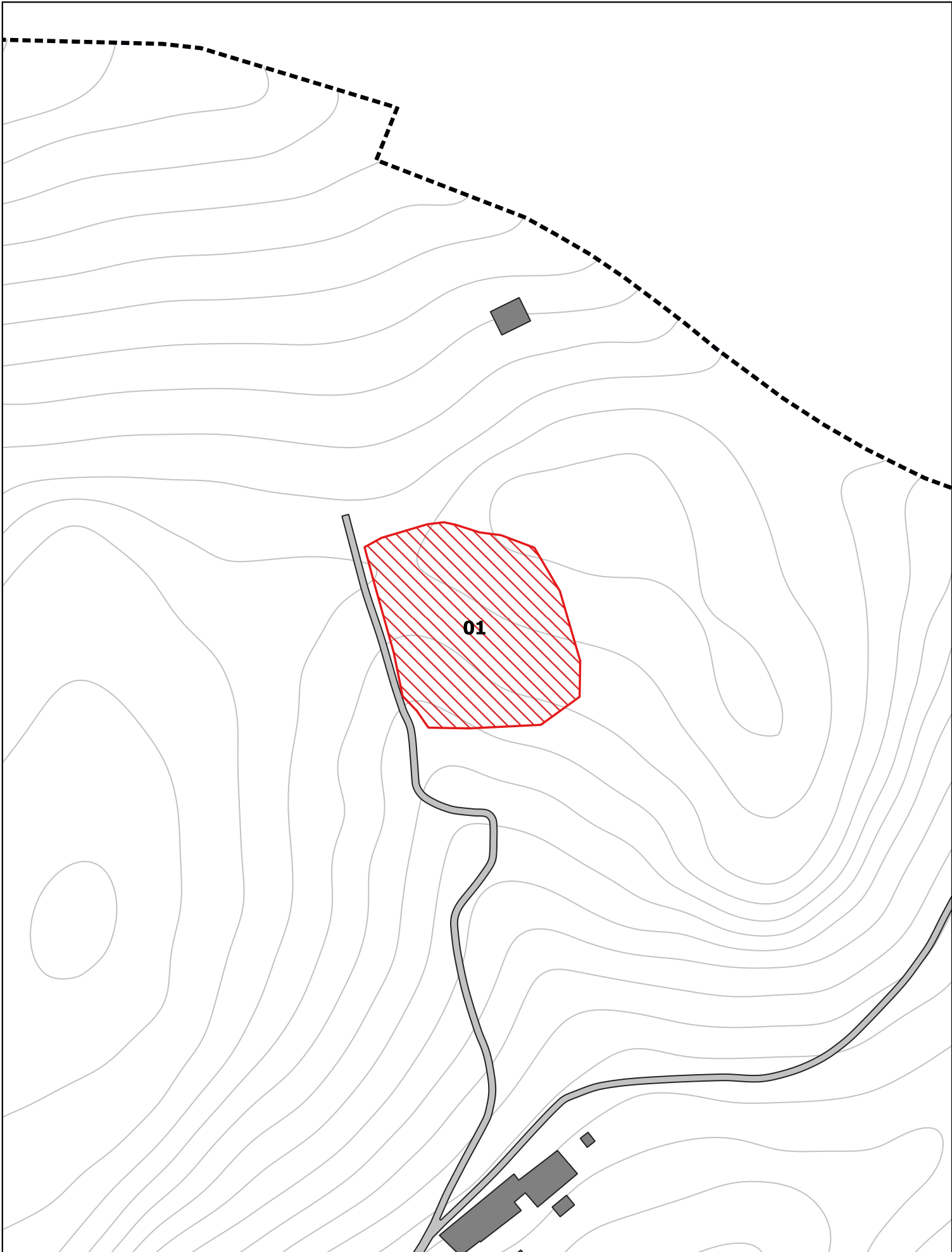



Ortofotopiano

Comune	COLVERDE	Sup. incendio (mq)	01.67.74
Località	VIA OPATOV	Data incendio	11/03/2012

Elenco particelle percorse dal fuoco				
Catasto	Foglio	Sezione	Particella	Tipologia Vincolo
NCT	904		284	TIPOLOGIA 1
NCT	904		285	TIPOLOGIA 1
NCT	904		1997	TIPOLOGIA 1
NCT	904		1980	TIPOLOGIA 1
NCT	904		2087	TIPOLOGIA 1
NCT	904		2094	TIPOLOGIA 1
NCT	904		1985	TIPOLOGIA 1
NCT	904		286	TIPOLOGIA 1
NCT	904		1173	TIPOLOGIA 1
NCT	904		270	TIPOLOGIA 1
NCT	904		814	TIPOLOGIA 1
NCT	904		815	TIPOLOGIA 1
NCT	904		272	TIPOLOGIA 1
NCT	904		271	TIPOLOGIA 1
NCT	904		1114	TIPOLOGIA 1

Vincolo di Tipologia 1 :

Inizio prescrizione del vincolo:

11/03/2012

Termine prescrizione del vincolo:

11/03/2027



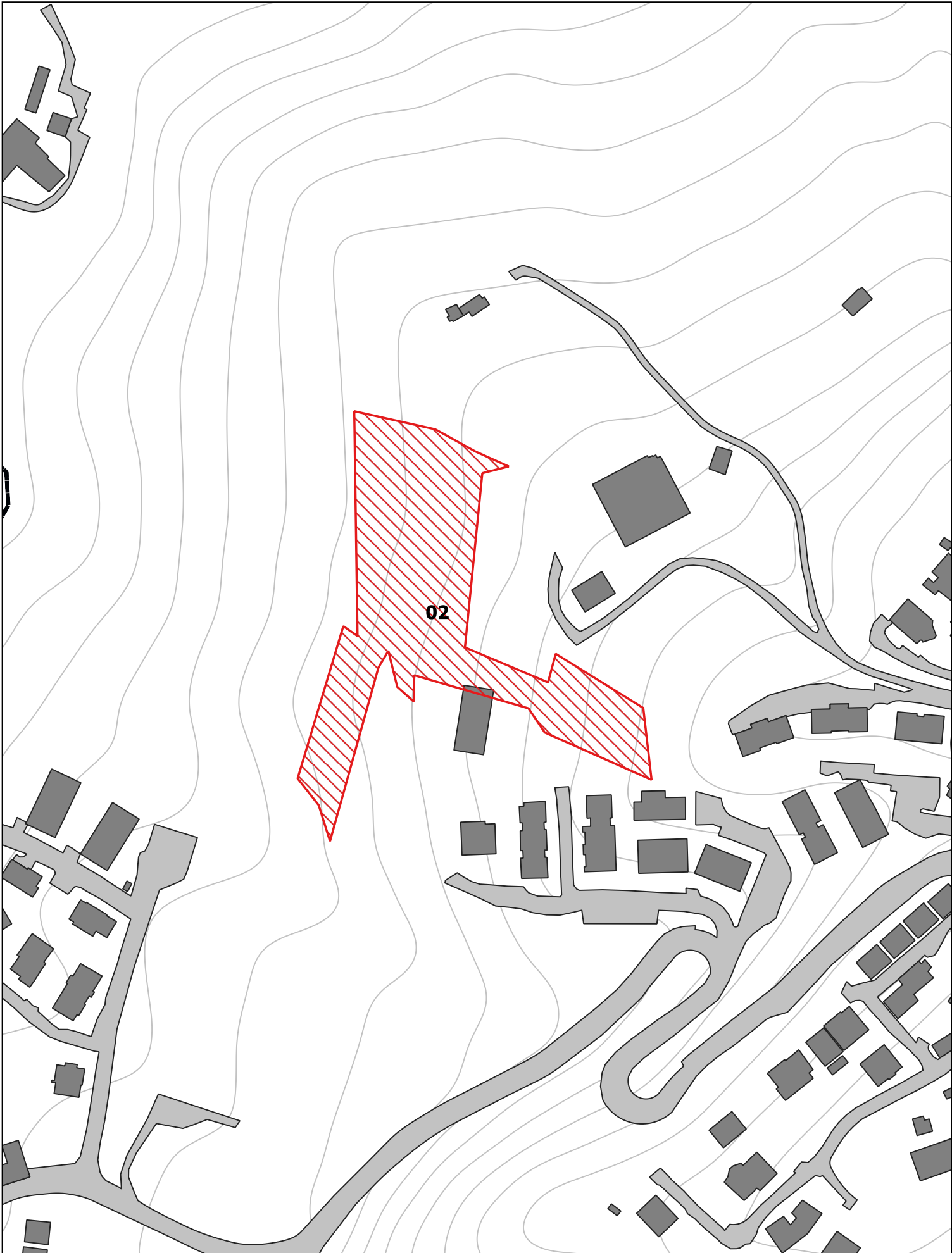

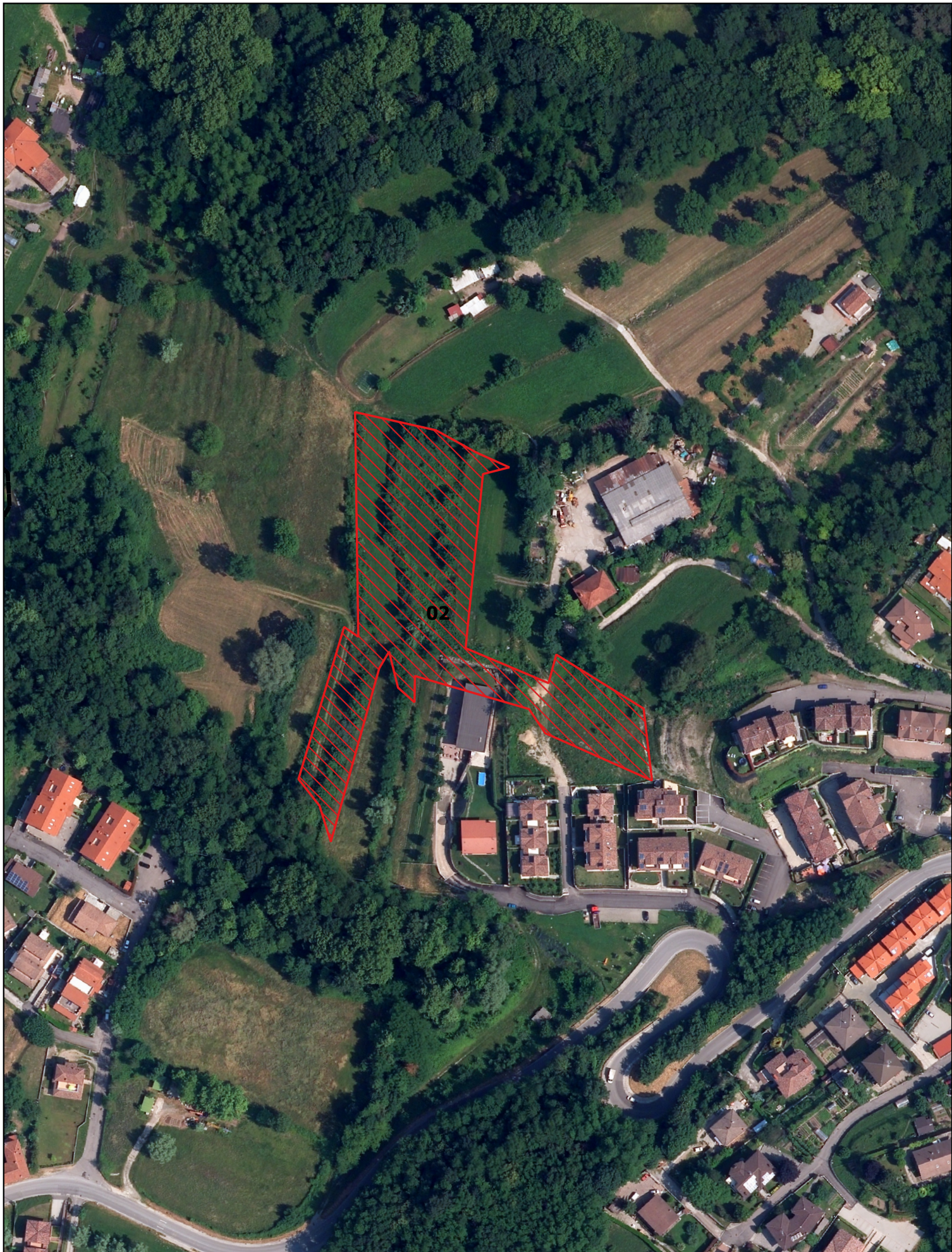

Comune	COLVERDE	Sup. incendio (mq)	00.07.64
Località	GIRONICO	Data incendio	26/03/2022

Elenco particelle percorse dal fuoco				
Catasto	Foglio	Sezione	Particella	Tipologia Vincolo
NCT	905		786	TIPOLOGIA 1 - 2 - 3
NCT	905		2872	TIPOLOGIA 1 - 2 - 3

Vincolo di Tipologia 1 :	Inizio prescrizione del vincolo:	26/03/2022
	Termine prescrizione del vincolo:	26/03/2037
Vincolo di Tipologia 2 :	Inizio prescrizione del vincolo:	26/03/2022
	Termine prescrizione del vincolo:	26/03/2032
Vincolo di Tipologia3 :	Inizio prescrizione del vincolo:	26/03/2022
	Termine prescrizione del vincolo:	26/03/2027

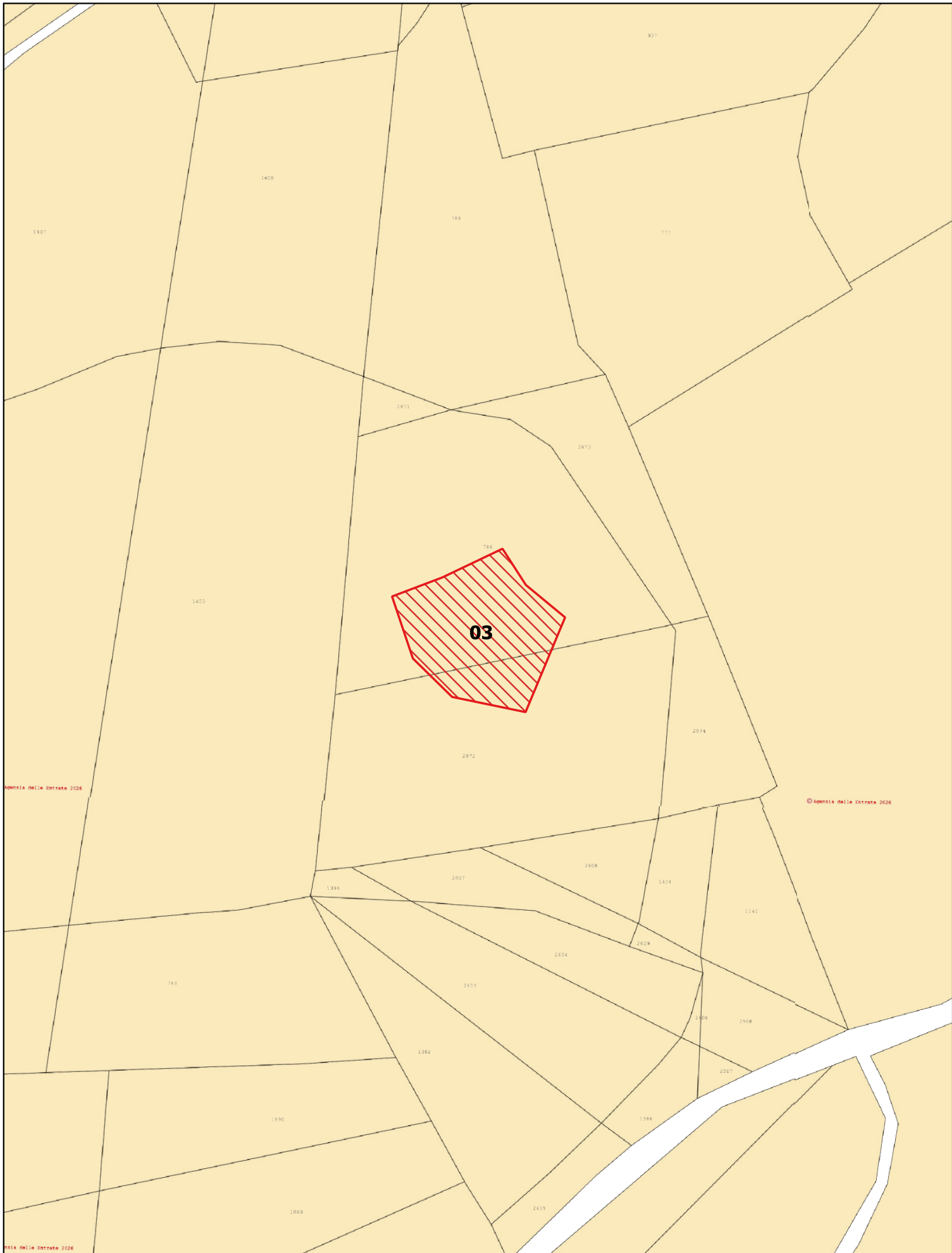

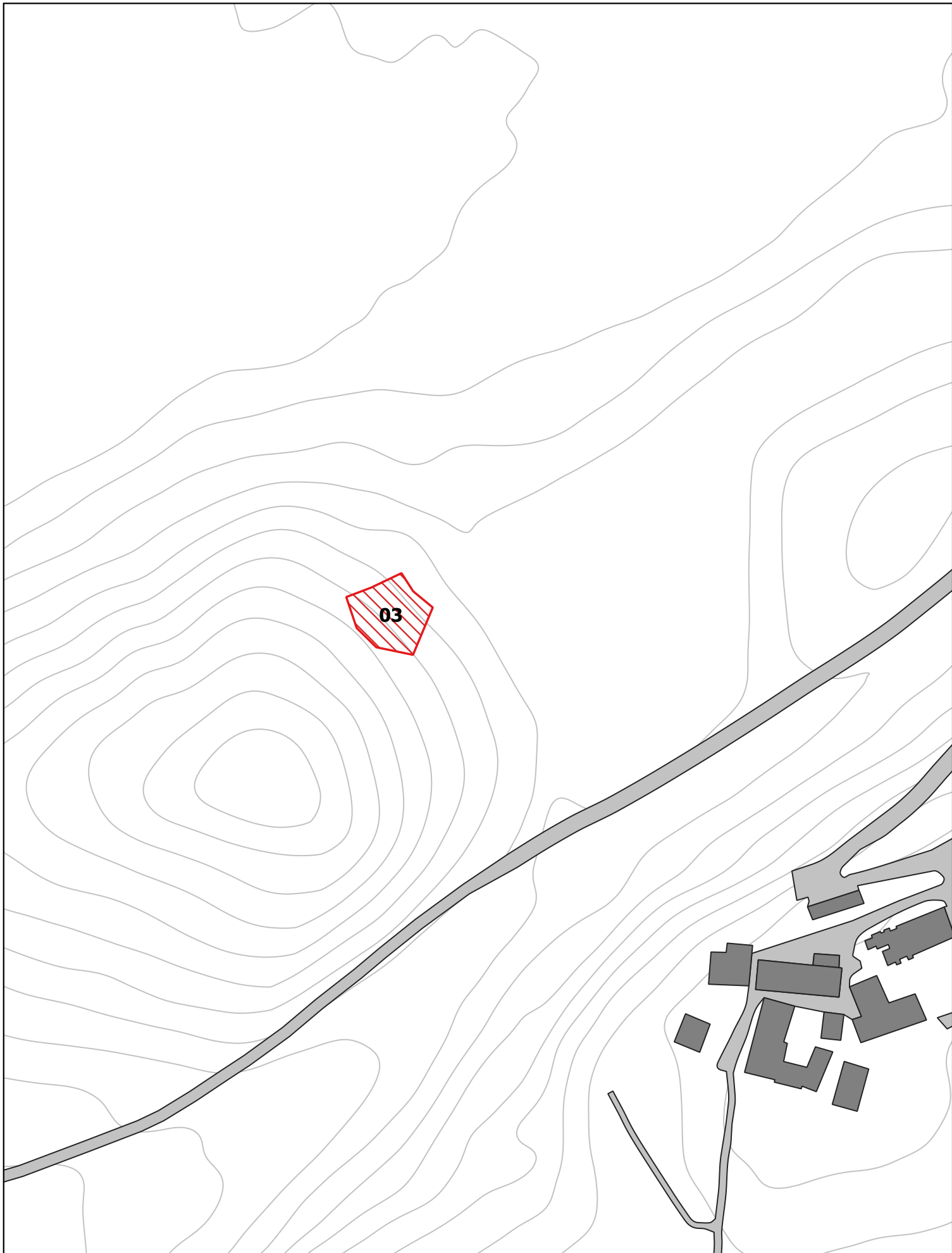



Ortofotopiano

Comune	COLVERDE	Sup. incendio (mq)	01.11.31
Località		Data incendio	10/07/2022

Elenco particelle percorse dal fuoco				
Catasto	Foglio	Sezione	Particella	Tipologia Vincolo
NCT	904		281	TIPOLOGIA 1 - 2 - 3
NCT	904		671	TIPOLOGIA 1 - 2 - 3
NCT	904		280	TIPOLOGIA 1 - 2 - 3
NCT	904		271	TIPOLOGIA 1 - 2 - 3
NCT	904		1114	TIPOLOGIA 1 - 2 - 3
NCT	904		513	TIPOLOGIA 1 - 2 - 3
NCT	904		670	TIPOLOGIA 1 - 2 - 3
NCT	904		265	TIPOLOGIA 1 - 2 - 3
NCT	904		583	TIPOLOGIA 1 - 2 - 3
NCT	904		279	TIPOLOGIA 1 - 2 - 3
NCT	904		278	TIPOLOGIA 1 - 2 - 3
NCT	904		273	TIPOLOGIA 1 - 2 - 3

Vincolo di Tipologia 1 :	Inizio prescrizione del vincolo:	10/07/2022
	Termine prescrizione del vincolo:	10/07/2037
Vincolo di Tipologia 2 :	Inizio prescrizione del vincolo:	10/07/2022
	Termine prescrizione del vincolo:	10/07/2032
Vincolo di Tipologia3 :	Inizio prescrizione del vincolo:	10/07/2022
	Termine prescrizione del vincolo:	10/07/2027



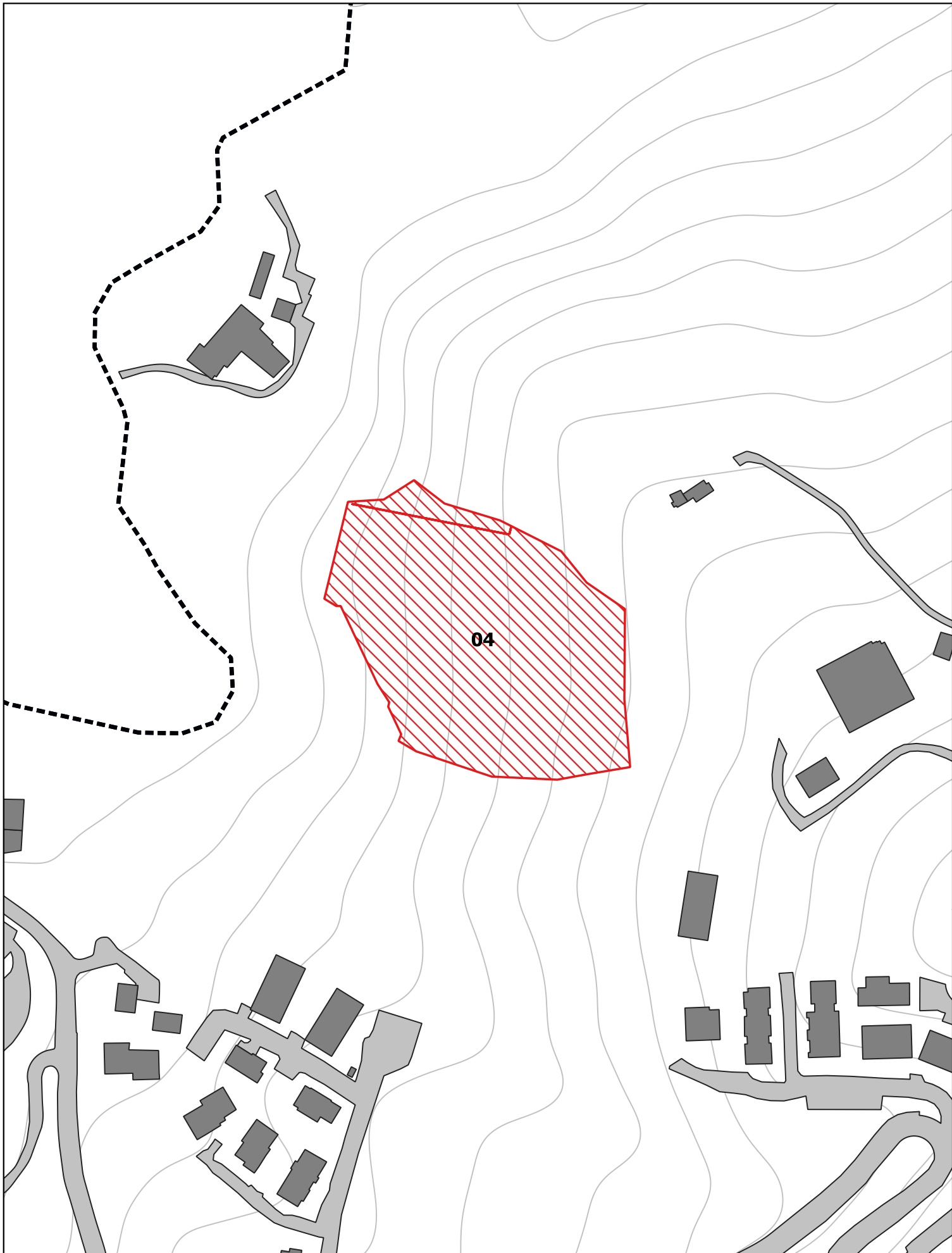



Comune	COLVERDE	Sup. incendio (mq)	00.01.32
Località	VIA OPATOV	Data incendio	10/07/2022

Elenco particelle percorse dal fuoco				
Catasto	Foglio	Sezione	Particella	Tipologia Vincolo
NCT	904		278	TIPOLOGIA 1 - 2 - 3
NCT	904		279	TIPOLOGIA 1 - 2 - 3

Vincolo di Tipologia 1 :	Inizio prescrizione del vincolo:	10/07/2022
	Termine prescrizione del vincolo:	10/07/2037
Vincolo di Tipologia 2 :	Inizio prescrizione del vincolo:	10/07/2022
	Termine prescrizione del vincolo:	10/07/2032
Vincolo di Tipologia3 :	Inizio prescrizione del vincolo:	10/07/2022
	Termine prescrizione del vincolo:	10/07/2027



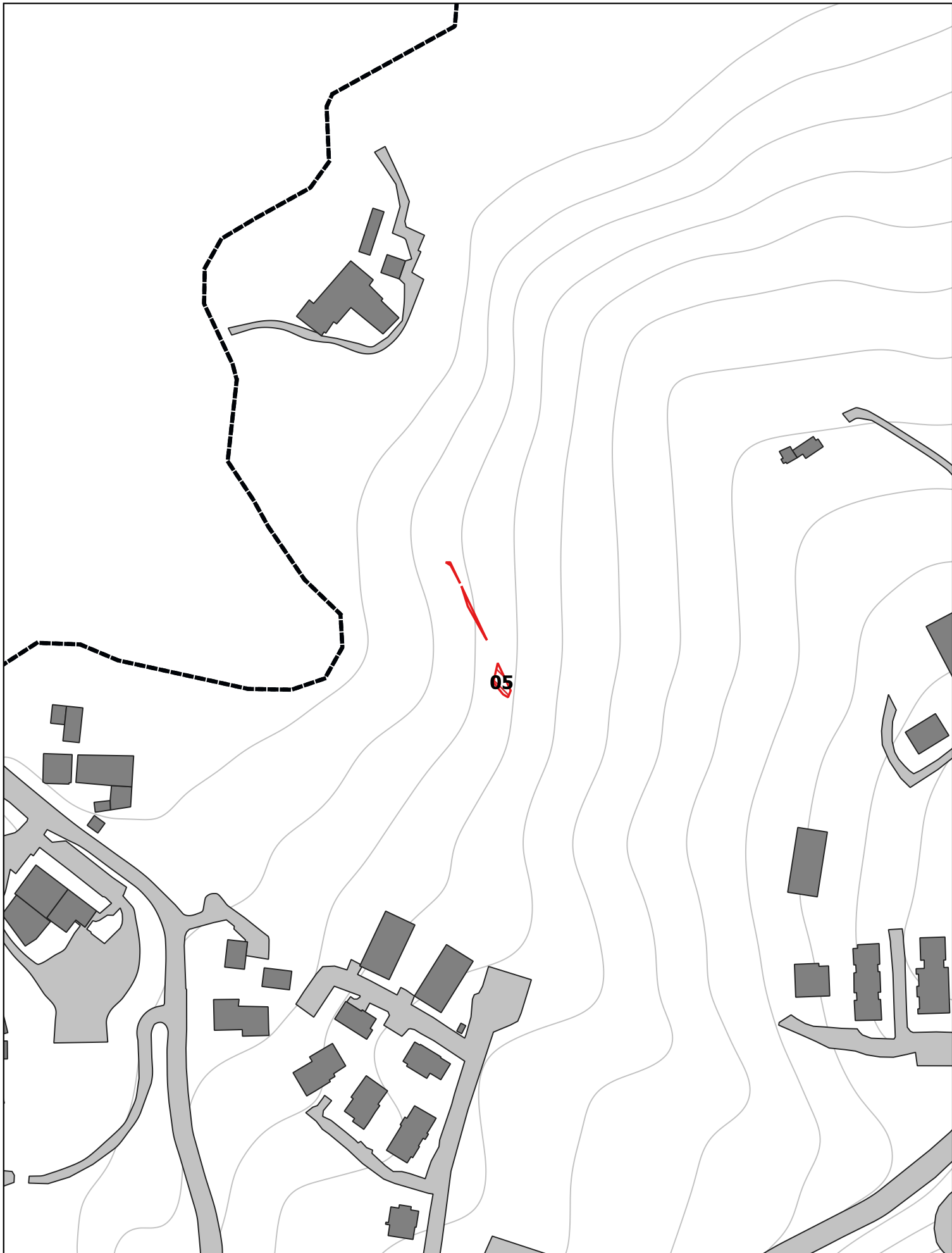



Comune	COLVERDE	Sup. incendio (mq)	00.02.79
Località	-	Data incendio	07/02/2023

Elenco particelle percorse dal fuoco				
Catasto	Foglio	Sezione	Particella	Tipologia Vincolo
NCT			4413	TIPOLOGIA 1 - 2 - 3
NCT			4415	TIPOLOGIA 1 - 2 - 3
NCT			4414	TIPOLOGIA 1 - 2 - 3
NCT			4412	TIPOLOGIA 1 - 2 - 3

Vincolo di Tipologia 1 :	Inizio prescrizione del vincolo:	07/02/2023
	Termine prescrizione del vincolo:	07/02/2038
Vincolo di Tipologia 2 :	Inizio prescrizione del vincolo:	07/02/2023
	Termine prescrizione del vincolo:	07/02/2033
Vincolo di Tipologia3 :	Inizio prescrizione del vincolo:	07/02/2023
	Termine prescrizione del vincolo:	07/02/2028

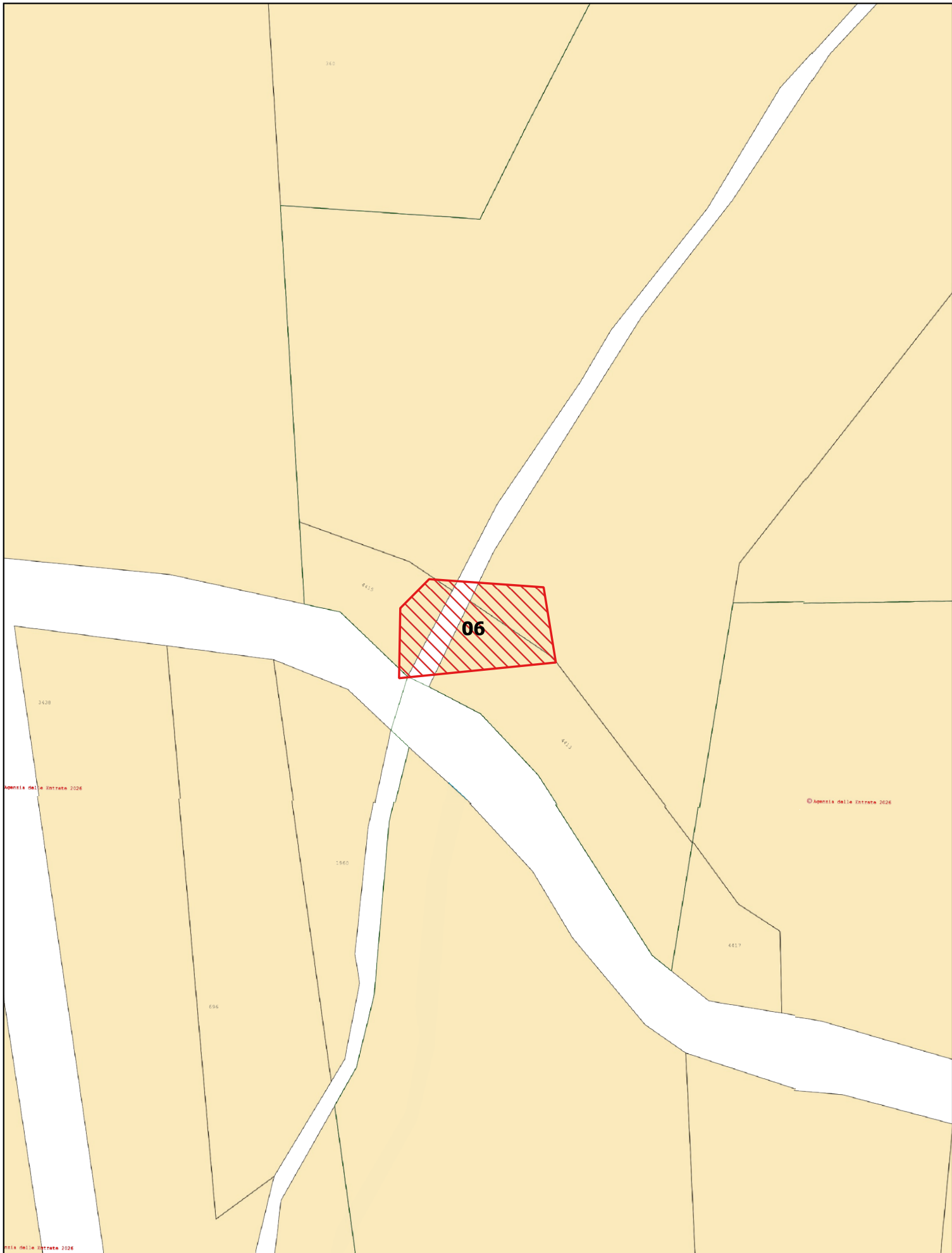

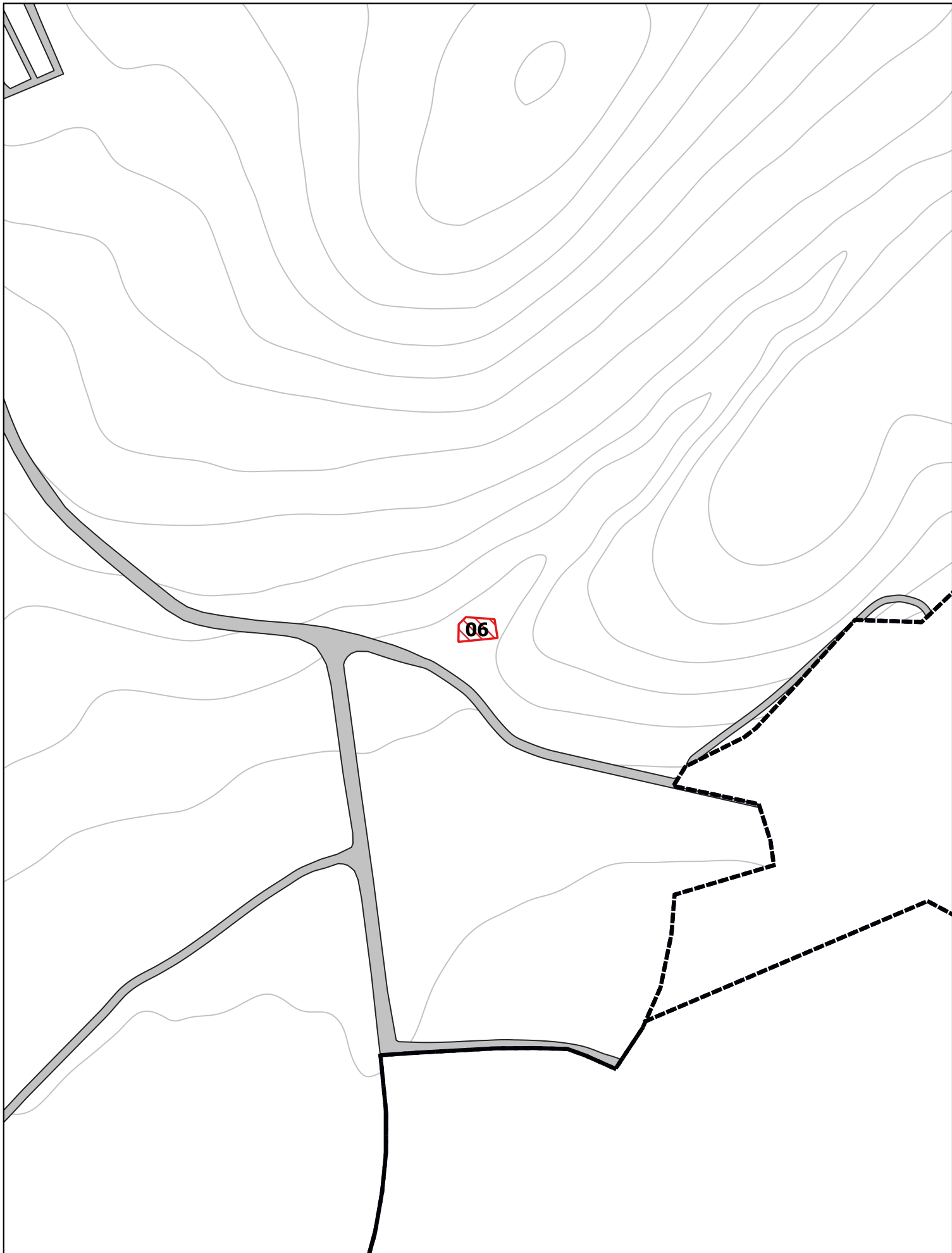



Ortofotopiano

Comune	COLVERDE	Sup. incendio (mq)	00.00.64
Località	-	Data incendio	11/04/2023

Elenco particelle percorse dal fuoco				
Catasto	Foglio	Sezione	Particella	Tipologia Vincolo
NCT	907		749	TIPOLOGIA 1 - 2 - 3
NCT	907		1127	TIPOLOGIA 1 - 2 - 3

Vincolo di Tipologia 1 :	Inizio prescrizione del vincolo:	11/04/2023
	Termine prescrizione del vincolo:	11/04/2038
Vincolo di Tipologia 2 :	Inizio prescrizione del vincolo:	11/04/2023
	Termine prescrizione del vincolo:	11/04/2033
Vincolo di Tipologia3 :	Inizio prescrizione del vincolo:	11/04/2023
	Termine prescrizione del vincolo:	11/04/2028

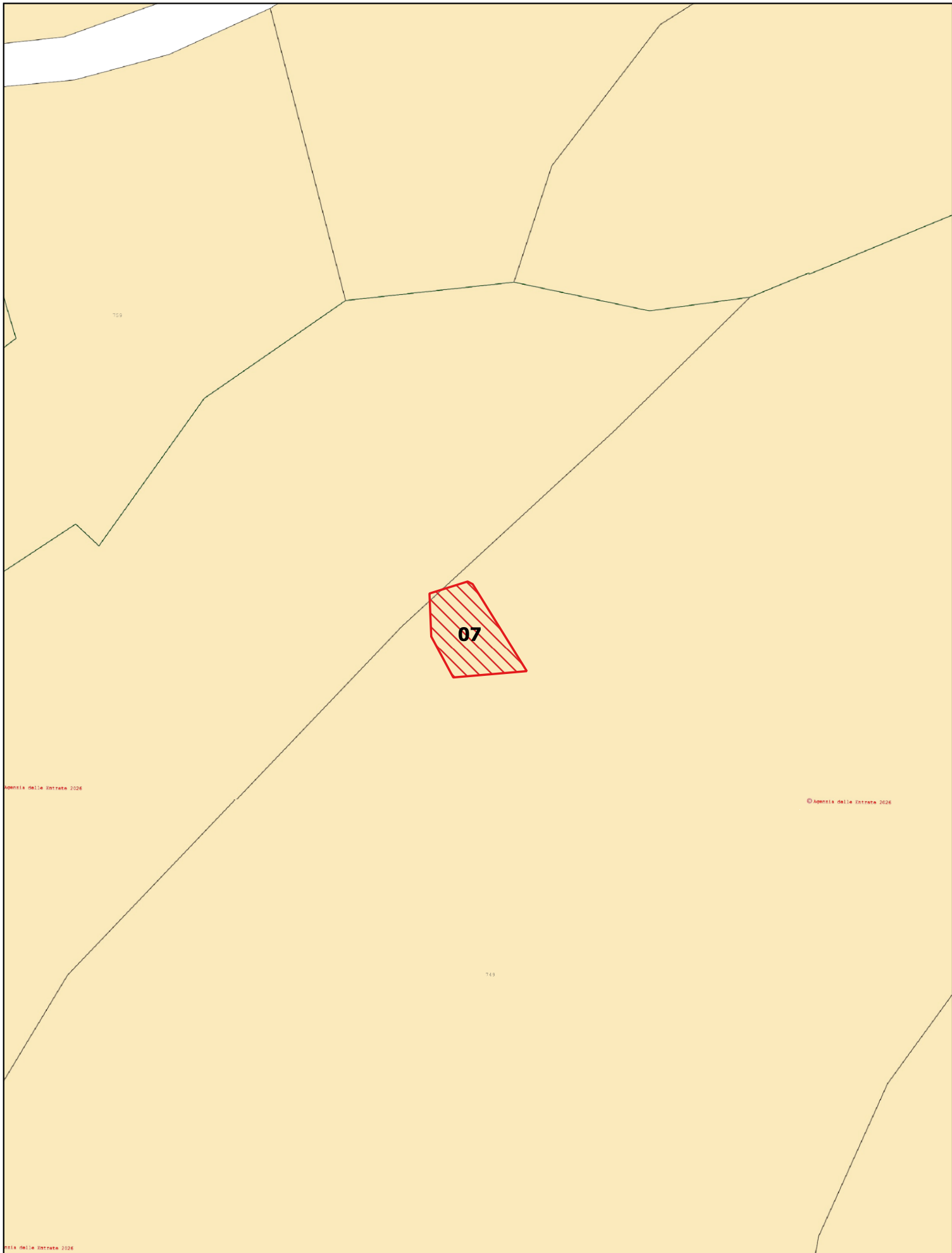

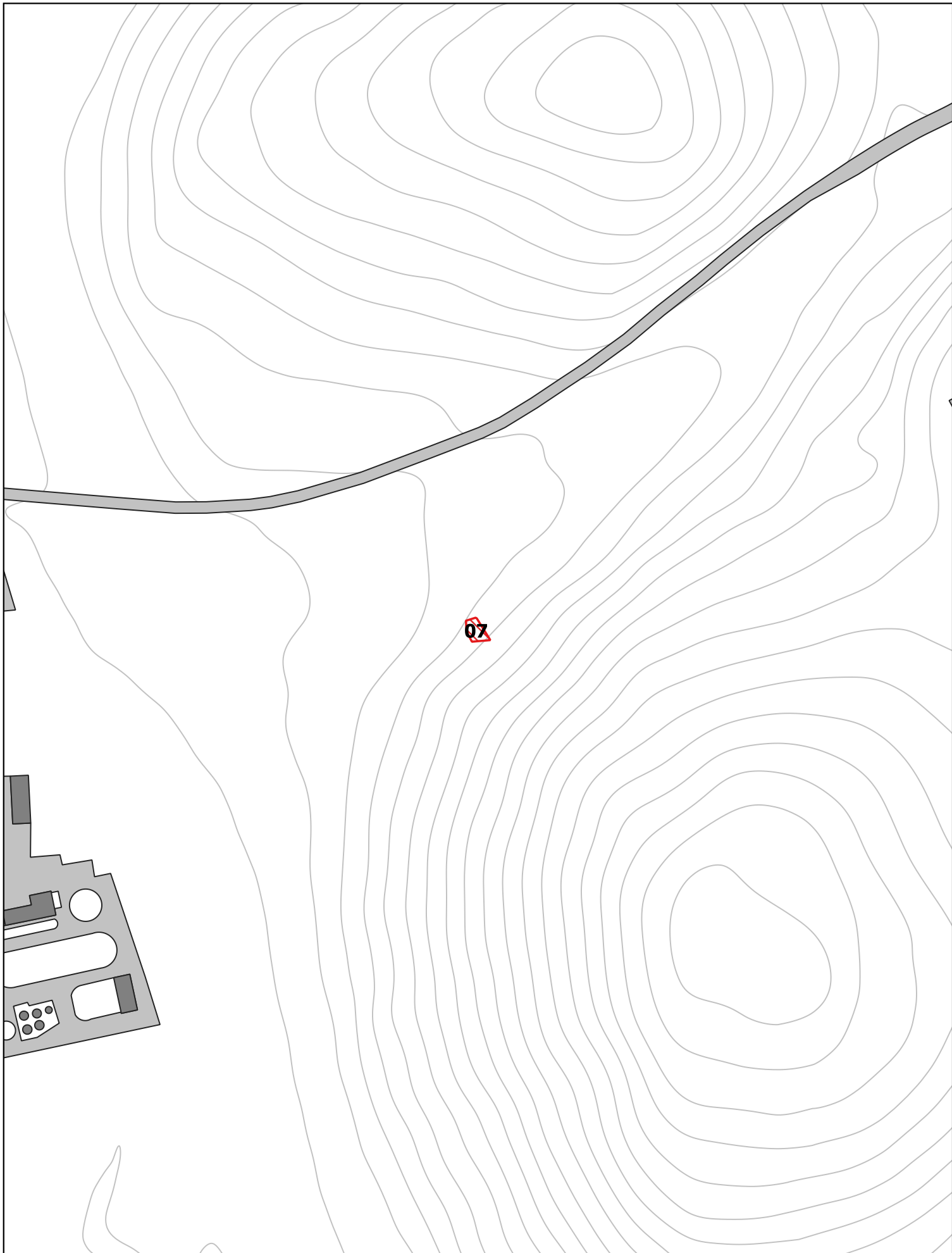



Ortofotopiano