



REPUBBLICA ITALIANA



COMUNE DI MASAINAS



REGIONE AUTONOMA DE SARDIGNA
REGIONE AUTONOMA DELLA SARDEGNA
REGIONE AUTONOMA DELLA SARDEGNA

Comune di Masainas

(PROVINCIA SULCIS IGLESIENTE)

“COMPLETAMENTO INFRASTRUTTURAZIONE ZONA P.I.P. “LOC. CANDIATZUS”-
REALIZZAZIONE DI UNA BRETTELLA STRADALE
DI RACCORDO TRA VIA DEGLI ARTIGIANI E VIA CANDIATZUS”

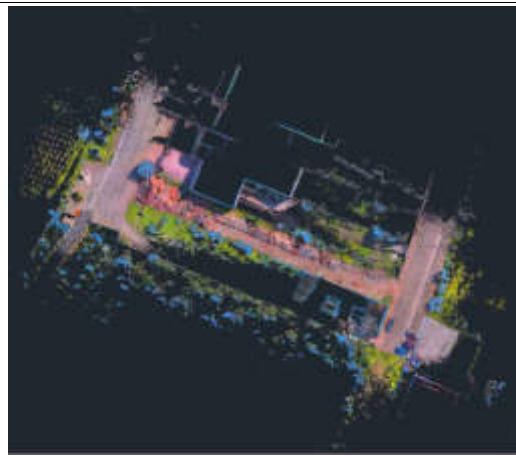

PROGETTISTA:



Engineering & Architecture

Elaborazioni & CAD:

PAOLA CONTI

Ing. Gianmarco Manis
progettazione e consulenza

Via Gobetti 6, Guspini (SU) 09036
Via Vittorio Emanuele II 36, Oristano (OR) 09170
Tel. 347/1183763 Fax. 1782720889
E-mail: ing.manis@gmail.com
Pec: gianmarco.manis@ingpec.eu

SINDACO:

Dott. Gian Luca Pittoni

ASSESSORE AI LAVORI PUBBLICI:

Orrù Mario Bruno

RESPONSABILE UNICO DEL PROCEDIMENTO:

Geom. Gianfranco Diana

PROGETTO DI FATTIBILITA' TECNICO ECONOMICA

(D.Lgs 36/2023, art. 41)

03			TITOLO TAVOLA:	TAVOLA N°:
02			STIMA ONERI PER LA SICUREZZA	AII. 1.6
01				
NUM.	INTEGRAZIONE	DATA		
DATA: 30.06.2026			ARCHIVIO FILE: / <i>archivio progetti / Ing. Gianmarco Manis/ F002_Comune di Masainas</i>	SCALA RAPPRESENTAZIONE:
			ARCHIVIO PROGETTO: <i>Carpetta N° F002 - PFTE MASAINAS</i>	<i>Proprietà riservata - L. 633 del 22/04/41</i>

COMPUTO METRICO

OGGETTO: LAVORI "L.R. N.17/2021 PROGRAMMA DI FINANZIAMENTO PER LA
MANUTENZIONE E MIGLIORAMENTO VIABILITÀ - RIQUALIFICAZIONE
DI UN TRATTO
DELLA VIA MANNO" CUP: F87H22005080006

COMMITTENTE: Comune di Serdiana

Serdiana, 06/11/2025

IL TECNICO
Ing. Gianmarco Manis

Num.Ord. TARIFFA	DESIGNAZIONE DEI LAVORI	DIMENSIONI				Quantità	IMPORTI	
		par.ug.	lung.	larg.	H/peso		unitario	TOTALE
	RIPORTO							
	LAVORI A MISURA							
1 SAR25_PF.0 014.0002.000 5	Segnalazione di cantieri temporanei costituito da cartelli conformi alle norme stabilite dal Codice della Strada e dal Regolamento di attuazione, con scatola perimetrale di rinforzo e attacchi universali saldati sul retro: 1- cartello di forma triangolare, fondo giallo (in osservanza del Regolamento di attuazione del Codice della strada, fig.II 383390, 404), in lamiera di acciaio spessore 10/10 mm; costo di utilizzo del segnale per un mese: a) lato 60 cm, rifrangenza classe I	4,00			2,000	8,00		
	SOMMANO cad.					8,00	1,52	12,16
2 SAR25_PF.0 014.0002.000 7	Segnalazione di cantieri temporanei costituito da cartelli conformi alle norme stabilite dal Codice della Strada e dal Regolamento di attuazione, con scatola perimetrale di rinforzo e attacchi universali saldati sul retro: 1- cartello di forma triangolare, fondo giallo (in osservanza del Regolamento di attuazione del Codice della strada, fig.II 383390, 404), in lamiera di acciaio spessore 10/10 mm; costo di utilizzo del segnale per un mese: c) lato 120 cm, rifrangenza classe I	4,00			2,000	8,00		
	SOMMANO cad.					8,00	6,48	51,84
3 SAR25_PF.0 014.0002.001 7	Presegnale di cantiere mobile, fondo giallo (in osservanza del Regolamento di attuazione del Codice della strada, fig. II 399/a,b), formato dalla composizione di tre cartelli, in lamiera di acciaio spessore 10/10 mm con rifrangenza classe I (segnale lavori, segnale corsie disponibili e un pannello integrativo indicante la distanza del cantiere), tra cui uno con luci gialle lampeggianti di diametro 230 mm; costo di utilizzo della segnalazione completa per un mese: a) dimensioni 90x250 cm	4,00			2,000	8,00		
	SOMMANO cad.					8,00	24,07	192,56
4 SAR25_PF.0 014.0002.002 2	Cartelli di avvertimento, prescrizione, divieto, conformi al D.Lgs. 493/96, in lamiera di alluminio 7/10, con pellicola adesiva rifrangente grandangolare; costo di utilizzo mensile	4,00			2,000	8,00		
	SOMMANO m ²					8,00	1,64	13,12
5 SAR25_PF.0 014.0002.002 9	Dispositivo luminoso, ad integrazione delle segnalazioni ordinarie dei cantieri stradali, nelle ore notturne o in caso di scarsa visibilità, di colore giallo, lampeggiante, o rosso, a luce fissa, con lente in polistirolo antiurto, diametro 200 mm, ruotabile a 360 rispetto alla base, funzionamento a batteria (comprese nella valutazione), fotosensore (disattivabile) per il solo funzionamento notturno: a) dispositivo con lampada alogena, costo di utilizzo per un mese	4,00			2,000	8,00		
	SOMMANO cad.					8,00	15,60	124,80
6 SAR25_PF.0 014.0002.003 0	Lampeggiatori sincronizzabili, da posizionare in serie per effetto sequenziale, costituito da faro in materiale plastico antiurto, diametro 230 mm, lampada allo xeno, funzionamento a batteria (comprese nella valutazione), dispositivo di sincronizzazione a fotocellula: a) costo di utilizzo per un mese	4,00			2,000	8,00		
	SOMMANO cad.					8,00	27,60	220,80
7 SAR25_PF.0 014.0003.001 2	Delimitazione di zone di lavoro (percorsi, aree interessate da vicoli di accesso) realizzata con la stesura di un doppio ordine di nastro in polietilene stampato bicolore (bianco e rosso), sostenuto da appositi paletti di sostegno in ferro, altezza 1,2 m, fissati nel terreno a distanza di m. 2, compresa fornitura del materiale, da considerarsi valutata per tutta la durata dei lavori,							
	A RIPORTARE							615,28

Num.Ord. TARIFFA	DESIGNAZIONE DEI LAVORI	DIMENSIONI				Quantità	IMPORTI	
		par.ug.	lung.	larg.	H/peso		unitario	TOTALE
	RIPORTO							615,28
	montaggio e smontaggio della struttura					100,00		
	SOMMANO m					100,00	0,41	41,00
8 SAR25_P.F.0 014.0004.000 3	Monoblocco prefabbricato per bagni, costituito da struttura in acciaio zincato a caldo e pannelli di tamponatura. Pareti in pannelli sandwich da 50 mm, con due lamiere d'acciaio zincate e preverniciate da 5/10 con poliuretano espanso autoestinguente, pavimenti in lastre di legno truciolare idrofugo con piano di calpestio in piastrelle di ceramica, serramenti in alluminio anodizzato con barre di protezione esterne, impianto elettrico canalizzato rispondente alla L 46/90 e s.m.i., interruttore generale magnetotermico differenziale, tubazioni e scatole in materiale termoplastico autoestinguente; costo di utilizzo della soluzione per un mese: a) soluzione composta da due vasi alla turca completi di cassetta di scarico (in cabine separate con finestrino a vasistas) e un lavabo con rubinetterie in acciaio per acqua fredda, un finestrino a vasistas e un portoncino esterno semivetrato, dimensioni 3150x2400 mm con altezza pari a 2400 mm					2,00		
	SOMMANO cad.					2,00	132,17	264,34
9 SAR25_P.F.0 014.0004.000 2	Trasporto in cantiere, posizionamento e rimozione di monoblocco prefabbricato con pannelli di tamponatura strutturali, compreso allacciamenti alle reti di servizi					2,00		
	SOMMANO cad.					2,00	323,04	646,08
10 SAR25_P.F.0 014.0005.000 1	Cassette in ABS complete di presidi chirurgici e farmaceutici secondo le disposizioni del DM 28/7/1958 integrate con il D.Lgs. 81/2008.; da valutarsi come costo di utilizzo mensile del dispositivo comprese le eventuali reintegrazioni dei presidi: a) cassetta, dimensioni 23 x 23 x 12,5 cm, completa di presidi secondo DM 15/07/03 n. 388 Periodo 130 gg/ 30=4,33 mesi	1,00			4,330	4,33		
	SOMMANO cad.					4,33	2,93	12,69
11 SAR25_P.F.0 014.0002.000 2	Coni in gomma con rifrangenza di classe 2 (in osservanza del Regolamento di attuazione del Codice della strada, fig.II. 396), utilizzati per delineare zone di lavoro o operazioni di manutenzione ordinaria di breve durata: a) altezza del cono pari a 30 cm, con 2 fasce rifrangenti; costo di utilizzo di ogni cono per un mese, compreso eventuali perdite e/o danneggiamenti	50,00			2,000	100,00		
	SOMMANO cad.					100,00	1,25	125,00
12 SAR25_P.F.0 014.0002.002 4	Paletto zincato con sistema anti rotazione per il sostegno della segnaletica di sicurezza; costo di utilizzo del palo per un mese: Fissato su base mobile o infisso a terra. Diametro del palo pari a 48 mm e altezza fino a 4,00 m	12,00			2,000	24,00		
	SOMMANO cad.					24,00	1,11	26,64
13 SAR25_P.F.0 014.0003.000 6	Recinzione realizzata con rete in polietilene alta densità, peso 240 g/mq, resistente ai raggi ultravioletti, indeformabile, colore arancio, sostenuta da appositi paletti di sostegno in ferro zincato fissati nel terreno a distanza di 1 m: a) altezza 1,00 m, costo di utilizzo dei materiali per tutta la durata dei lavori					150,00		
	SOMMANO m					150,00	2,86	429,00
	Parziale LAVORI A MISURA euro							2'160,03
	A RIPORTARE							2'160,03

