

# PROSPETTO SUD-EST DI PROGETTO

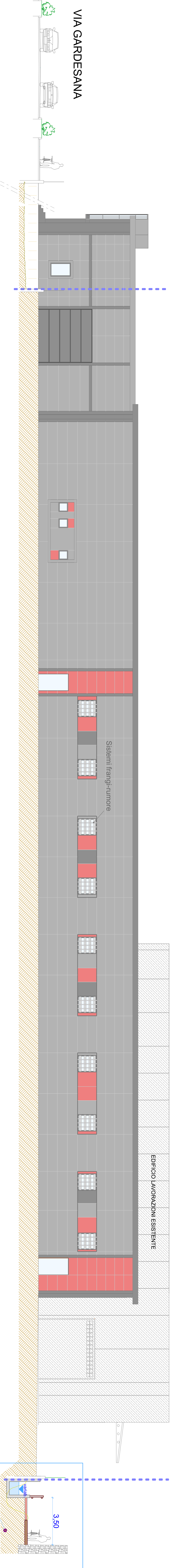

# PROSPETTO SUD-OVEST DI PROGETTO

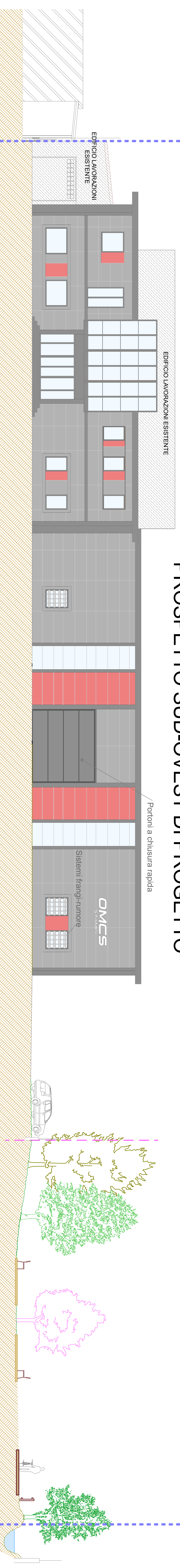

# PROSPETTO NORD-EST DI PROGETTO

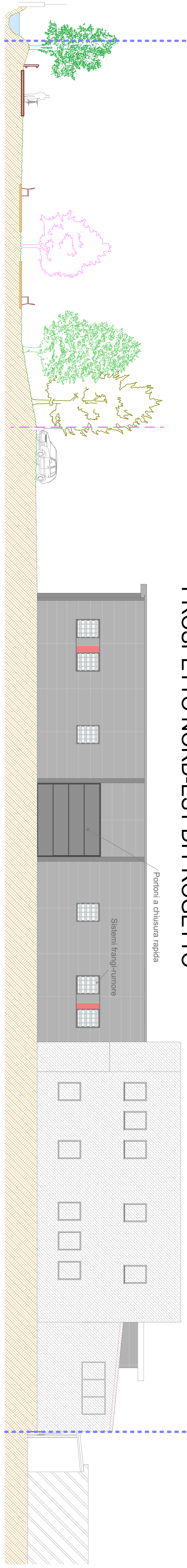

# SEZIONE A-A

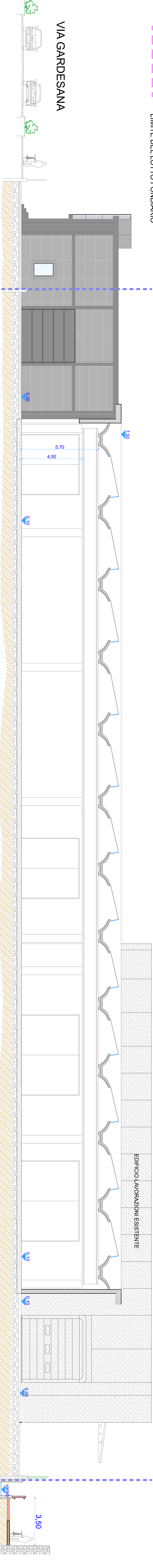

# SEZIONE B-B

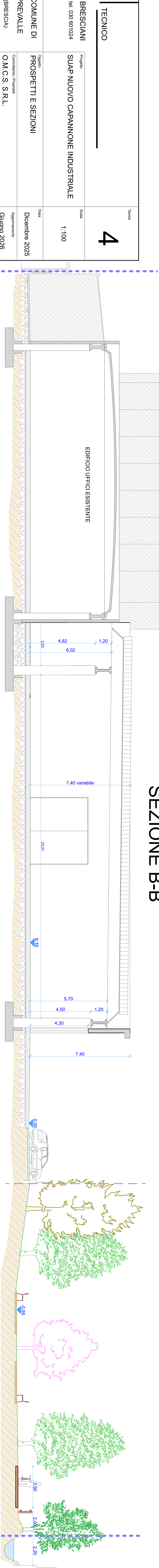

Studio		Tavola	
TECNICO		4	
BRESCIANI	Progetto	Scala	
tel. 030 807024	SNAP NUOVO CAPPANNONE INDUSTRIALE	1:100	
COMUNE DI PREVALLE (BRESCIA)	Completamento / Progettazione	Data	
OM.C.S. S.R.L.	PROSPETTI E SEZIONI	Dicembre 2025	
		Aggiornamenti	
		Giugno 2026	
Progettata		Indirizzo	
Arch. BRESCIANI GIULIANO		Via S. Antonio n. 18	
Documento firmato da GIULIANO BRESCIANI in data: 26/06/2026		Chiamata dalla tavola	