Comune di Busseto

P.U.G.

Piano Urbanistico Generale

PUG BUSSETO

VALSAT

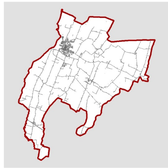

VST.1c

Sintesi dei condizionamenti

Sistema infrastrutturale e della sicurezza territoriale

1:17.000

Sindaco Stefano Novacetti

Assessore all'urbanistica Andrea Trabucchi

Responsabile Ufficio di Piano Roberta Lanfossi

Progettista incaricato Fabio Ceci

Collaboratori Emanuela Bandrocchi
Elisa Cantone
Stella Fasciana
Beatrice Salati
Martina Zucconi

Assunzione Proposta PUG	*Adozione Proposta PUG*	*Approvazione PUG*	*Data elaborazione*
Del. C.C. n. del.	Del. C.C. n. del.	Del. C.C. n. del.	24/06/2026

Componenti strutturali e di relazione

- Territorio urbanizzato 01/01/2018
- Autostrada
- Linea alta velocità - TAV
- Rete ferroviaria e relativa fascia di rispetto
- Viabilità comunale e provinciale esistente con eventuale fascia di rispetto

Componenti di valore e di opportunità

- Fermata ferroviaria del servizio regionale
- Linee del trasporto pubblico locale
- Parcheggio
- Viabilità da potenziare e qualificare

Componenti detrattive e fattori di criticità

- Localizzazione di impianti di telefonia mobile (SRB)
- Nodi critici della viabilità
- Discariche di rifiuti solidi urbani e cave
- Impianti fotovoltaici
- Impianti tecnologici
- Fascia di rispetto cimiteriale
- Fascia di rispetto dal depuratore

Rete elettrica

- Rete elettrica altissima tensione
- Rete elettrica alta tensione
- Fascia di rispetto dall'elettrodotto
- Fascia di rispetto dal metanodotto

PGRA - Piano di Gestione Rischio Alluvioni

- Pericolosità P1 dei Reticolo Principale (RP)
- Pericolosità P2 dei Reticolo Principale (RP)
- Pericolosità P2 dei Reticolo Secondario di Pianura (RSP)
- Pericolosità P3 dei Reticolo Secondario di Pianura (RSP)

Piano Stralcio per l'Assetto Idrogeologico (PAI)
(Autorità di Bacino Fiume Po)

- Fascia di deflusso della piena (Fascia A)
- Fascia di esondazione (Fascia B)
- Area di inondazione per piena catastrofica (Fascia C)

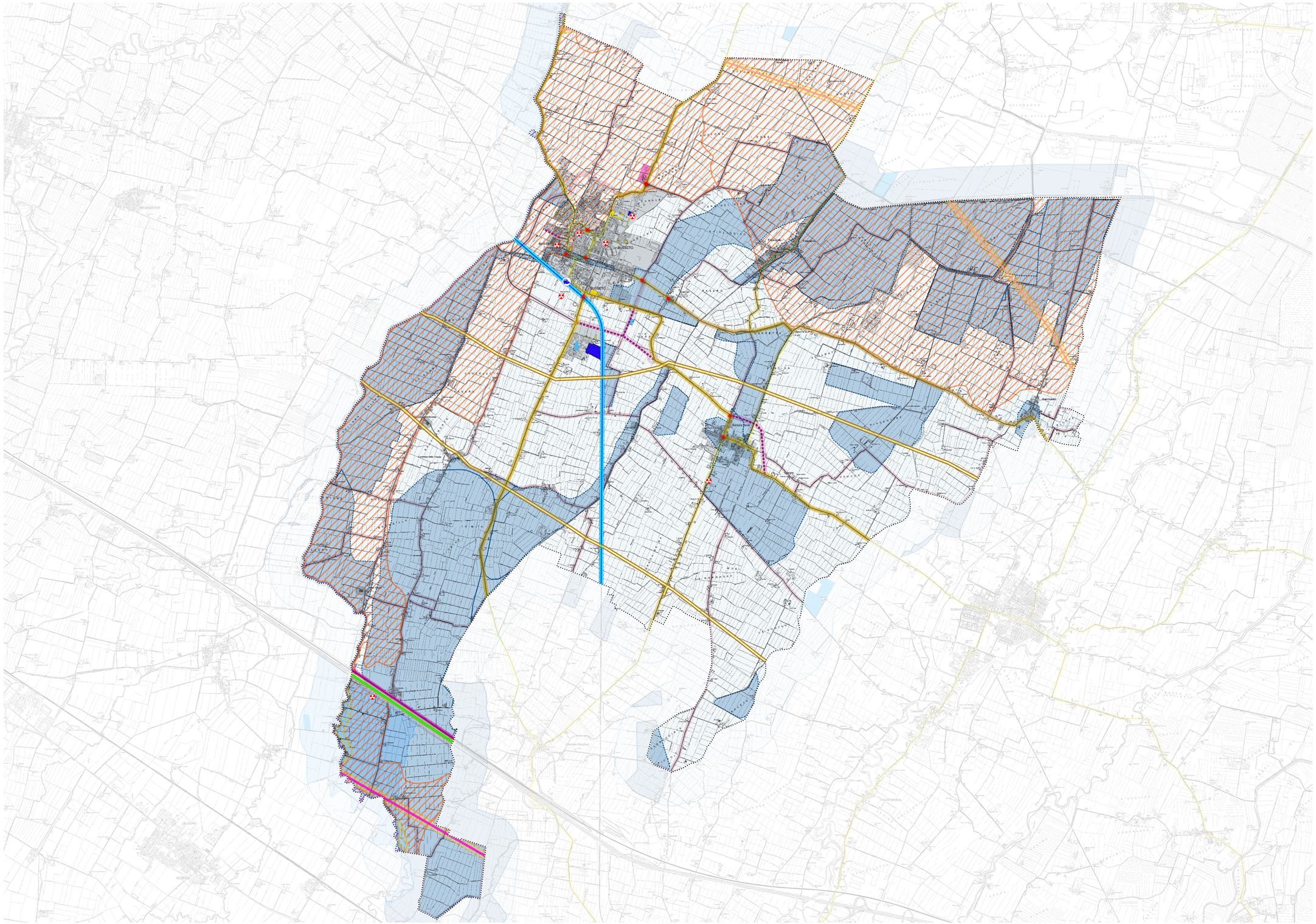
BUSSETO
Frassinara
Roncole Verdi
Cortemaggiore
Chiavenna delle Ghiaie
Villanova
Soarza
Madonna dei Prati
Cremona
Casalmaggiore
Sabbioncello San Vito
Spineta
Samboseto
Zibello
Polesine Parmense
Torrile
Colorno
Sorbolo
Mezzani
Coenzo
Roncadello
Gaiba
Frassinelle Polesine
Ficarolo
Gavello
Villanova Marchesana
Bondeno
Ferrara
Porotto
Ravenna
Cervia
Cesenatico
Rimini
Riccione
Cattolica
Pesaro
Fano
Senigallia
Ancona
Sirolo
Numana
Portonovo
Sassoferrato
Genga
Arcevia
Pergola
Fabriano
Cerreto d'Esi
Genga
Serra San Quirico
Jesi
Castelfidardo
Osimo
Loreto
Recanati
Macerata
Tolentino
Camerino
Matelica
Cerreto d'Esi
Fiastra
Pieve Torina
Visso
Castelsantangelo sul Nera
Norcia
Cascia
Monteleone di Spoleto
Preci
Castelluccio di Norcia
Arquata del Tronto
Acquasanta Terme
Montemonaco
Comunanza
Amandola
Montefortino
Sarnano
Gualdo
Tolentino
Camerino
Matelica