

ALLA PREFETTURA DI PERUGIA  
ALLA PREFETTURA DI TERNI  
ALLA PROVINCIA DI PERUGIA  
ALLA PROVINCIA DI RIETI  
ALLA PROVINCIA DI TERNI  
ALLA QUESTURA DI PERUGIA  
ALLA QUESTURA DI TERNI  
SPETT.LE POLIZIA STRADALE - RIETI  
ALLA SEZIONE POLIZIA STRADALE DI TERNI  
ALLA SEZIONE POLIZIA STRADALE PERUGIA  
AL COMANDO PROVINCIALE CARABINIERI FORESTALE DI PERUGIA  
AL COMANDO PROVINCIALE GUARDIA DI FINANZA PERUGIA  
AL COMANDO PROVINCIALE GUARDIA DI FINANZA TERNI  
AL COMANDO PROVINCIALE VIGILI DEL FUOCO DI PERUGIA  
ALLA PROTEZIONE CIVILE DI PERUGIA  
AL 118 UMBRIA SOCCORSO  
ALLA CROCE ROSSA ITALIANA DI PERUGIA  
AL COMUNE DI CASCIA  
SPETT.LE COMUNE DI LEONESSA  
SPETT.LE COMUNE DI MONTELEONE DI SPOLETO  
ALL' ACI PERUGIA  
ALL' ACI TERNI  
SPETT.LE R.T.I. CONPAT SCARL  
SPETT.LE STUDIO FRANCHETTI SRL  
SPETT.LE TADDEI S.P.A.  
SPETT.LE PILURZI MARIO  
ALL' ANAS S.P.A. DIREZIONE OPERATIVA  
ALL' ANAS SPA DIREZIONE GENERALE DIREZIONE RELAZIONI ESTERNE E RAPPORTI ISTITUZIONALI  
ALLA SALA OPERATIVA COMPARTIMENTALE  
ALLA SALA OPERATIVA NAZIONALE  
ALL' U.R.P. - PERUGIA  
ALL' UFFICIO TRASPORTI ECCEZIONALI  
A VINCENZO DE LUCIA  
A DANIELE MARMOTTA

**Struttura Territoriale Umbria**

Via XX Settembre, 33 - 06121 Perugia - T [+39] 07557491 - F [+39] 0755722929  
Pec [anas.umbria@postacert.stradeanas.it](mailto:anas.umbria@postacert.stradeanas.it) - [www.stradeanas.it](http://www.stradeanas.it)

**Anas S.p.A. - Gruppo Ferrovie dello Stato Italiane**

**Società con socio unico soggetta all'attività di direzione e coordinamento di Ferrovie dello Stato Italiane S.p.A. e concessionaria ai sensi del D.L. 138/2002 (convertito con L. 178/2002)**

Sede Legale: Via Monzambano, 10 - 00185 Roma - T [+39] 06 44461 - F [+39] 06 4456224

Pec [anas@postacert.stradeanas.it](mailto:anas@postacert.stradeanas.it)

Cap. Soc. € 2.269.892.000,00 - Iscr. R.E.A. 1024951 - P.IVA 2133681003 - C.F. 80208450587

A DANIELE MENCARELLI  
A ANGELO PIERGENTILI  
A ELIGIO RUGHETTI  
AL C.C.I.S.S.

## OGGETTO

Cantiere - Completamento, ammodernamento, potenziamento strada

\* Tratta SS 471 DI LEONESSA dal km 8+700 al km 8+900, Chiusura al traffico corsia in dx e istituzione del senso unico alternato regolato da impianto semaforico, Corsie: di destra  
Provvedimenti: senso unico alternato mediante impianto semaforico

\* Tratta SS 471 DI LEONESSA dal km 8+000 al km 9+000, Chiusura al traffico, Corsie: tutte, In funzione dell'attività che si svolge in cantiere, in orario notturno, possibile senso unico alternato regolato da impianto semaforico, Provvedimenti: chiusura al traffico senso unico alternato mediante impianto semaforico

Con riferimento all'oggetto, si trasmette l'Ordinanza n. **433/2026/PG**

## ORDINANZA N. 433/2026/PG

### RESPONSABILE STRUTTURA TERRITORIALE

#### PREMESSO

- Che occorre procedere con i lavori di manutenzione programmata per il ripristino conservativo delle opere d'arte al km 8+900 lungo la S.S. 471 "Leonessa" mediante la realizzazione di una palificata ;- che con PEC del 27/06/2025 l'impresa esecutrice dei lavori ha richiesto formalmente l'emissione di ordinanza;- che per consentire l'esecuzione dei predetti interventi, si rende necessario procedere alla chiusura della strada dal km 8+000 al km 9+000, SS 471 "Leonessa", con fasce orarie dalle ore 20.00 alle ore 6.30 del giorno successivo esclusi Sabato e Domenica e senso unico alternato regolato da impianto semaforico, con larghezza corsia mt. 3.30, dalle ore 6.30 alle 20.00 inclusi Sabato e Domenica;-che, in funzione dell'attività che viene svolta in cantiere, potrebbe rendersi non necessario chiudere al traffico la strada e che vigerà, anche in orario notturno, il senso unico alternato regolato da impianto semaforico- che i lavori di ripristino dell'opera d'arte sono posizionati al km 8+700 della S.S. 471 "Leonessa" e sono collegati all'area di cantiere allestita sulla piazzola di sosta al km 8+000 della medesima strada.

#### VISTO

Il D. Lgs n. 285 del 30/04/1992 "Nuovo Codice della Strada";Il Regolamento di Esecuzione approvato con D.P.R. del 16/12/1992 n. 495;Il D.M. del 10 luglio 2002 contenente il "Disciplinare tecnico relativo agli schemi segnaletici, differenziati per categoria di strada, da adottare per il segnalamento temporaneo";Il Decreto Interministeriale 04/03/2013 recante i "Criteri generali di sicurezza relativi alle procedure di revisione, integrazione e apposizione della segnaletica stradale destinata alle attività lavorative che si svolgono in presenza di traffico veicolare";Il D.M. del 22 gennaio 2019 "Individuazione della procedure di revisione, integrazione e apposizione della segnaletica stradale destinata alle attività lavorative che si svolgono in presenza di traffico veicolare";

- La procura del 14/07/2025, repertorio n. 463

#### CONSIDERATO

le condizioni di emergenza

Che si ritiene pertanto necessario procedere alla emissione di formale ordinanza per disporre le limitazioni descritte in premessa;

## **ORDINA**

\* senso unico alternato mediante impianto semaforico su SS 471 DI LEONESSA dal km 8+700 al km 8+900, Chiusura al traffico corsia in dx e istituzione del senso unico alternato regolato da impianto semaforico, su corsia di destra a partire dal 7/07/2026 fino al 31/07/2026 nella fascia oraria dalle 06:30 alle 20:00; interesserà tutti gli utenti.

\* senso unico alternato mediante impianto semaforico, chiusura al traffico su SS 471 DI LEONESSA dal km 8+000 al km 9+000, Chiusura al traffico, su tutte le corsie, In funzione dell'attività che si svolge in cantiere, in orario notturno, possibile senso unico alternato regolato da impianto semaforico, a partire dal 7/07/2026 fino al 31/07/2026 nella fascia oraria dalle 20:00 alle 06:30 del giorno successivo; interesserà tutti gli utenti.

Nei tratti interessati dal cantiere sarà vigente il divieto di sorpasso ed il limite di velocità è di 30 km/h. La competenza dell'area di cantiere e della relativa segnaletica sarà in capo all'Appaltatore CONPAT SCARL -(impresa mandataria) EDIL MOTER (impresa mandante); Tutta la segnaletica dovrà essere conforme a quanto previsto dal Codice della Strada e dal decreto Ministero delle Infrastrutture e dei Trasporti del 22 luglio 2002 e dovrà essere apposta e mantenuta costantemente in efficienza dal predetto Appaltatore che resta unico responsabile, sia in sede civile che penale, per danni arrecati a terzi e cose in dipendenza di difetto o inefficienza della segnaletica sollevando l'ANAS S.p.A. ed il Personale da essa dipendente da qualsiasi pretesa e molestia anche giudiziaria. Il Responsabile del cantiere è il sig. Emiliano Crisigiovanni (cellulare 392.2341996 ). La presente Ordinanza sarà resa nota al pubblico mediante l'installazione della prescritta segnaletica con modalità di cui sopra. I suddetti Appaltatori dovranno comunicare alla Sala Operativa Compartimentale (telefono 075.397255) l'effettiva installazione e disinstallazione del cantiere. Sono incaricati di far osservare la presente Ordinanza i Funzionari e gli Agenti di cui all'art. 12 del Codice della Strada (D.Lgs 285/1992).

**RESPONSABILE STRUTTURA TERRITORIALE**

( ANNA MARIA ANGELA NOSARI )

## MAPPA PERCORSO ALTERNATIVO

### SS 471 DI LEONESSA

Dal km. 8+000 al km. 9+000

tutti

Tempo di percorrenza: 41 min.

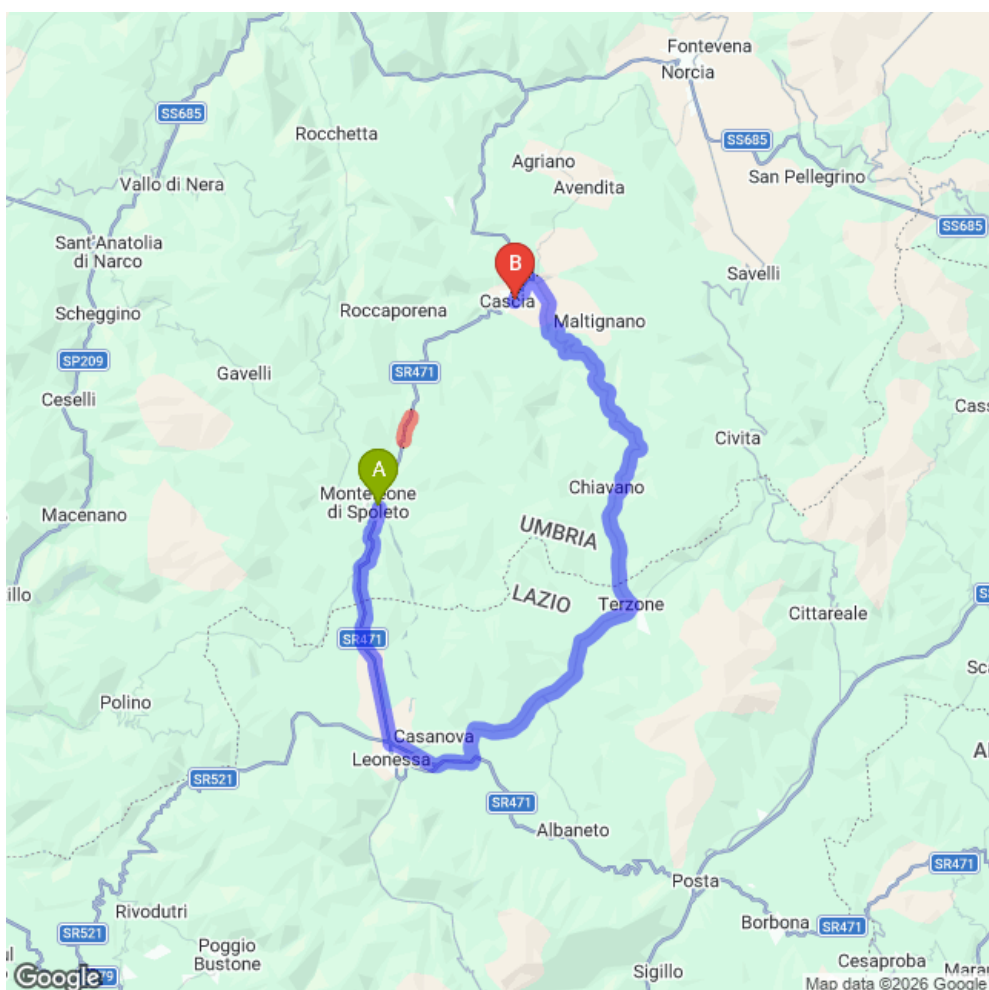

## INDICAZIONI PERCORSO ALTERNATIVO

SS 471 DI LEONESSA

Dal km. 8+000 al km. 9+000

tutti

Tempo di percorrenza: 41 min.

Partenza: KM.012,000 Strada Statale 471, Ruscio, PG 06045, 06045 Monteleone di Spoleto PG, Italia

- Procedi in direzione sud su Strada Regionale 471
- Alla rotonda, prendi la 3<sup>a</sup> uscita e rimani su Strada Regionale 471
- Svolta a sinistra
- Continua su Frazione Volciano
- Continua su Vindoli
- Svolta a destra
- Continua su SP11
- Svolta a sinistra
- Procedi in direzione nord verso Terzone
- Continua su SP474
- Prosegui dritto su Località Padule/SP474
- Continua su Viale Cavour (indicazioni per Leonessa/Monteleone/Roccaporena/Cascia)
- Alla rotonda prendi la 2<sup>a</sup> uscita e prendi Via Cavour

Arrivo: Viale Cavour, 70, 06043 Cascia PG, Italia

Segnaletica munita di spot luminosi

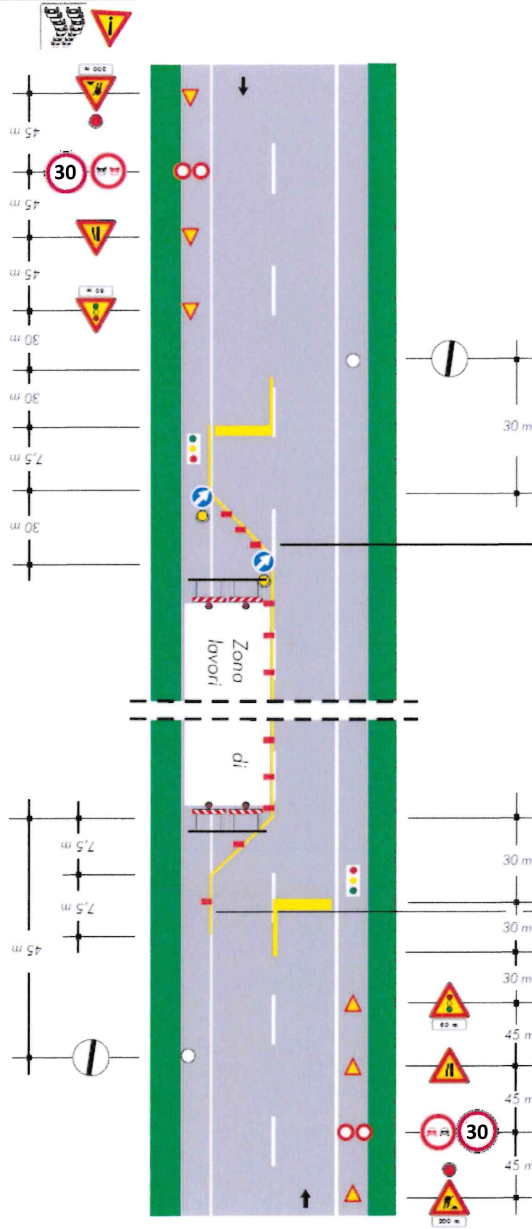

**TAVOLA 66 MOD**  
*Lavori sulla carreggiata con transito a senso unico alternato regolato da impianto semaforico*

NOTA: la sezione disponibile, inferiore a 5,60 m, richiede la segnalazione di senso unico alternato

per lavori di durata < 2 gg. con <img alt="flexible delineator icon" data-bbox="685 475 700 490"/>  
> 2 gg. <img alt="flexible delineator icon" data-bbox="685 495 700 510"/> flessibili

SEGNALETICA ORIZZONTALE DI COLORE GIALLO ADESIVA

Solo per lavori di durata > 7 gg. <img alt="yellow adhesive horizontal sign icon" data-bbox="655 645 700 665"/> Segnaletica orizzontale temporanea

Segnaletica munita di spot luminosi