COLLABORAZIONE:ARCH. FLORA MARTIGNON
DOTT. ALEXANDRA GATTI

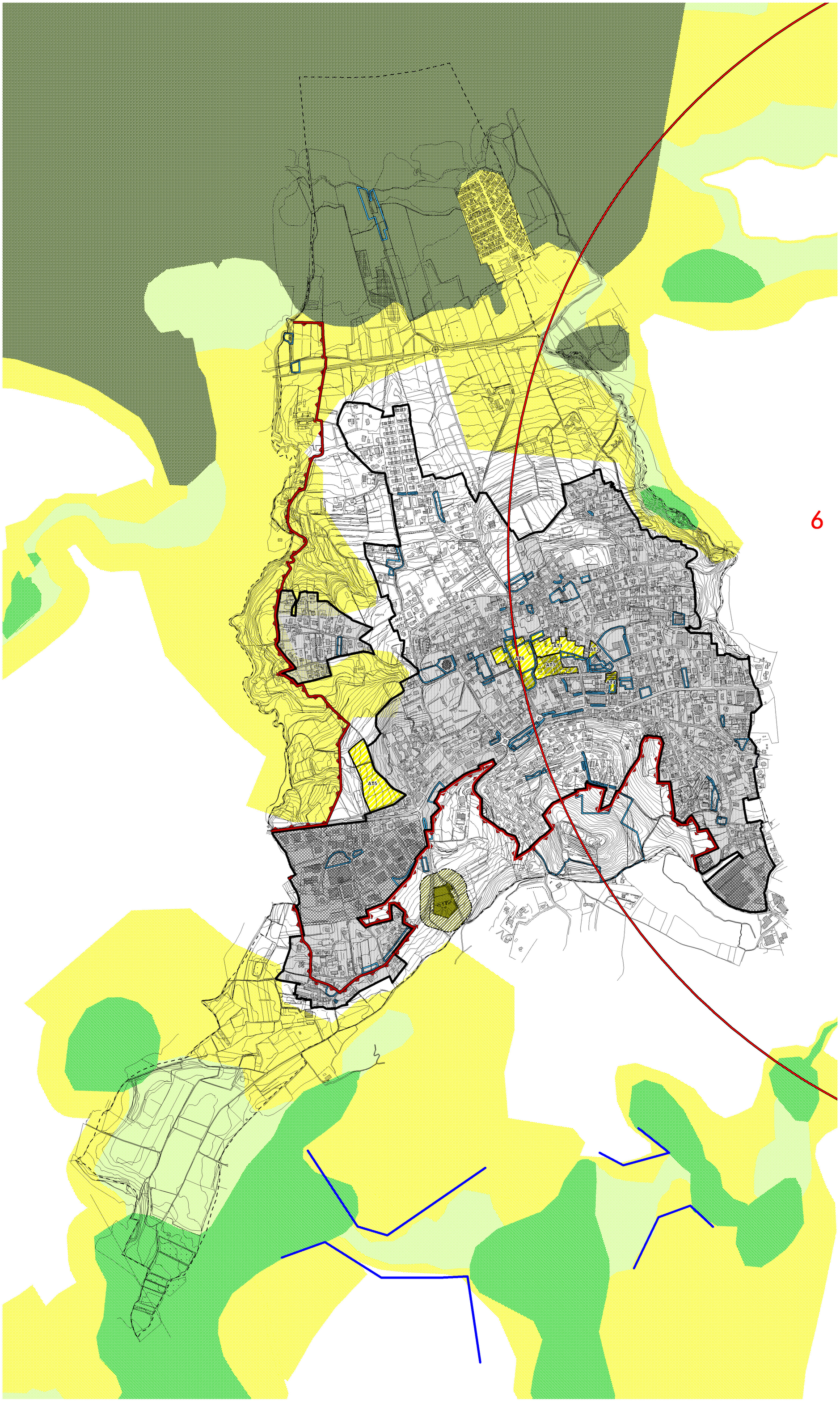

LINEA DI DEMARCAZIONE DELL' AREA URBANA

AMBITI TERRITORIALI URBANI
governati dal Piano delle Regole

AMBITI TERRITORIALI NON URBANI
governati dal Piano delle Regole

AREE MONOFUNZIONALI
governate dal Piano delle Regole

AREE PER SERVIZI DI RILEVANZA STRATEGICA
governate dal Piano dei Servizi

AREE DI TRASFORMAZIONE
soggette a Direttive del Documento di Piano

PROPOSTA DI PLIS

RETE ECOLOGICA PROVINCIALE

CORE AREAS DI PRIMO LIVELLO

CORE AREAS DI SECONDO LIVELLO

CORRIDOI ECOLOGICI E AREE DI COMPLETAMENTO

FASCE TAMPONE DI PRIMO LIVELLO

VARCHI

AC AREE CRITICHE

RETE ECOLOGICA COMUNALE

COMUNE DI

AZZATE

PGT 2008-2012

PIANO DI GOVERNO DEL TERRITORIO

Maurizio Mazzucchelli
architetto

Alberto Mazzucchelli
ingegnere

Roberto Pozzi
architetto

partners
arch. Silvana Garegnani
ing. Marco Lanfranconi
arch. Flora Martignon
arch. Paola Ramella

PdR 2008	PIANO DELLE REGOLE
DdP21b.0 SCALA 1:5000	AZIONI DI GOVERNO PER IL TERRITORIO. RETE ECOLOGICA PROVINCIALE

VARIANTE PER RETTIFICA CONFINI COMUNALI - 2026

ALLEGATO ALLA DELIBERAZIONE DI C.C. n°..... DEL .....

Adozione	Deliberazione C.C. n° .11.... del .16/04/2009.....
Approvazione	Deliberazione C.C. n° .....4..... del .24/03/2010.....
Pubblicazione	B.U.R.L. Serie Inserzioni e Concorsi n° .21.... del .25/05/2011.....

Il Sindaco	Il Responsabile del Procedimento	Il Segretario Comunale

I PROGETTISTI

ing. Alberto Mazzucchelli	arch. Roberto Pozzi	arch. Maurizio Mazzucchelli
Ord. Ing. Prov. Varese n° 1625 SIA- società svizzera ingegneri e architetti n° 160796	Ordine degli Architetti della Provincia di Varese n°1017	Ordine degli Architetti della Provincia di Varese n°1213

Studio Associato
INGEGNERIA
ARCHITETTURA
URBANISTICA

I-21040 Morazzone
Via Europa 54

Tel 0332 870777
Fax 0332 870888

info@saproject.it
www.saproject.it

Documento depositato presso la Società Italiana Autori ed Editori (SIAE) Tutti i diritti sono riservati. Vietata la riproduzione non autorizzata