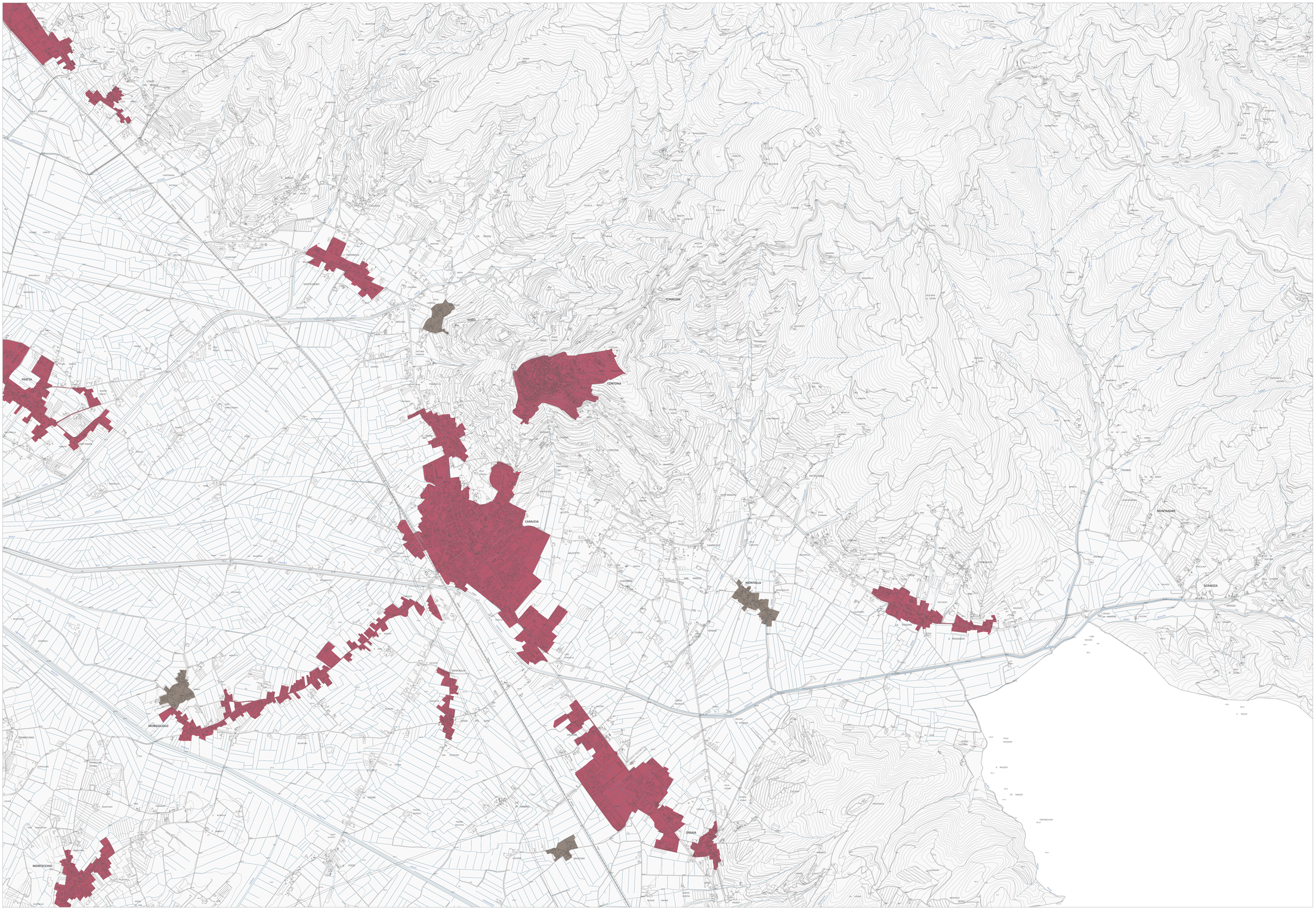

Piano Strutturale Intercomunale

Cortona, Castiglion Fiorentino, Foiano della Chiana

Variante n.1

Conferenza dei Sindaci
Luciano Meoni, Sindaco di Cortona
Mario Agnelli, Sindaco di Castiglion Fiorentino
Francesco Sonnati, Sindaco di Foiano della Chiana

Responsabile del Procedimento e responsabile Ufficio Unico di Piano
Marica Bruni (Comune di Cortona)

Ufficio associato di Piano
Natascia Volpi (Comune di Cortona)
Marco Cerini (Comune di Castiglion Fiorentino)
De Corso Giovanni (Comune di Foiano della Chiana)

Garante dell'informazione e della partecipazione
Marco Cerini (Comune di Castiglion Fiorentino)

ST-U4

TAV 5

PERIMETRO DEL TERRITORIO URBANIZZATO E TERRITORIO RURALE

Roberto Vezzosi (capogruppo)
Idp studio ProGeo Engineering s.r.l.
Studio Tecnico Agostoli di Coletta, Frassineti, Sorrica
Valentina Vettori
Archeolandscapes Tech & Survey s.r.l, per gli aspetti archeologici

Maria Rita Cecchini (VAS)
Massimo Tafarelli
Arianna Gagliotta
Laura Galmacci
Gabriele Menchetti
Renzo Falaschi
Elisa Baldini
Nicolò Battistoni

1	2	3
4	5	6
7	8	

1:10.000

maggio 2026

PIANO STRUTTURALE INTERCOMUNALE

Confine comunale

PERIMETRI DEL TERRITORIO URBANIZZATO E DI QUELLO RURALE

Art. 4 della LR 65/2014, "Territorio urbanizzato"

Art. 64 della LR 65/2014, "Territorio rurale"

Art. 65 della LR 65/2014, "Nuclei rurali"