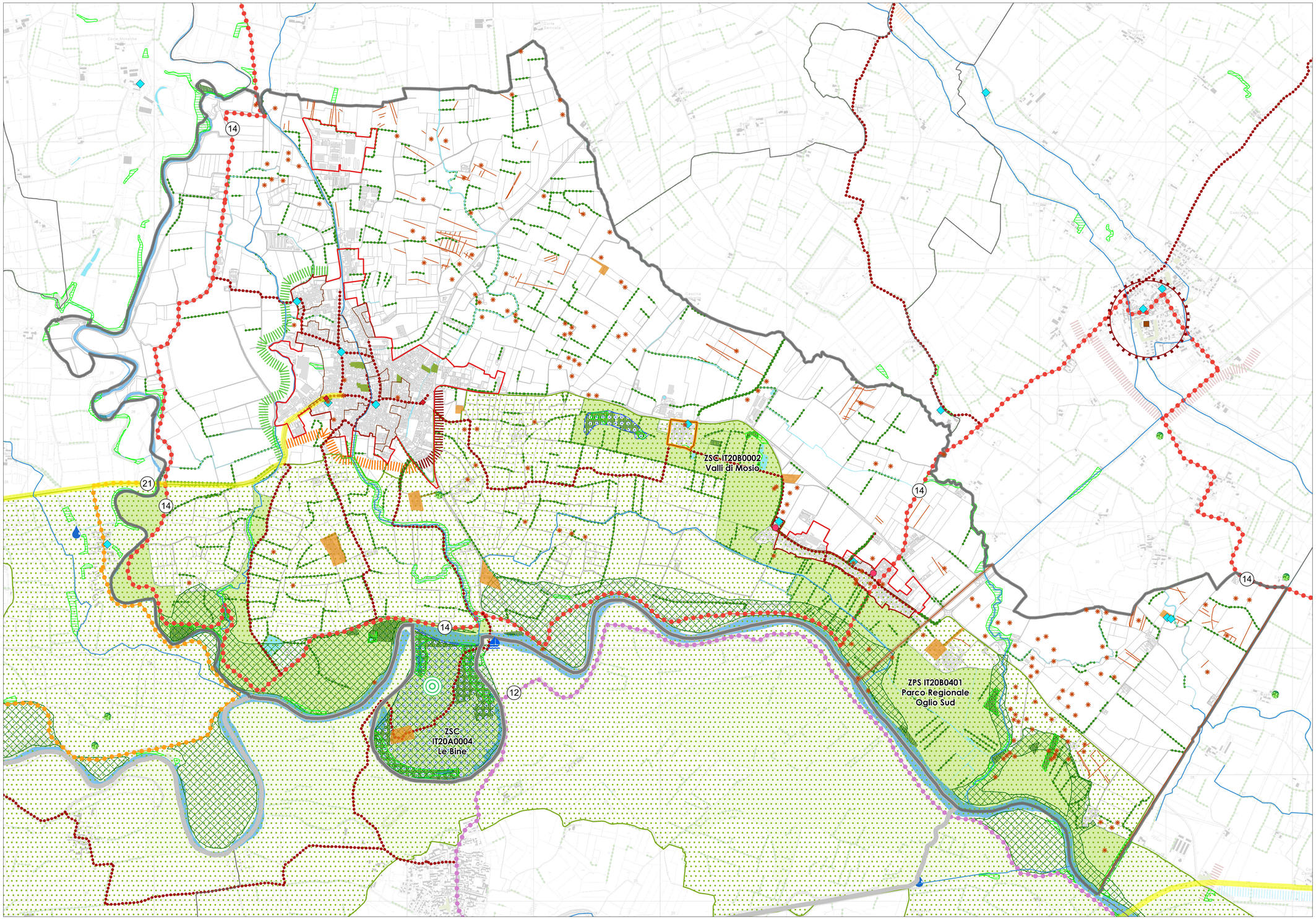

LEGENDA

RIFERIMENTI TERRITORIALI

- Limiti amministrativi Comunali
- Limiti amministrativi Provinciali
- Corsi d'acqua principali - Fiumi Oglio e Chiese
- Corsi d'acqua secondari

SISTEMA INSEDIATIVO

- Tessuto Ubarno Consolidato (fonte: PGT Previgente)
- Nuclei urbani caratterizzati da processi di conurbazione arteriale
- Margini urbani a media permeabilita
- Margini urbani a bassa permeabilita
- Margini di salvaguardia dei valori ambientali
- Ambiti di ricomposizione insediativa

ELEMENTI E SISTEMI DI PREVALENTE VALORE STORICO-CULTURALE

SISTEMA INSEDIATIVO DI RILEVANTE INTERESSE STORICO

- Nuclei di interesse storico-architettonico e/o ambientale (fonte: PGT previgente)
- Nuclei minori in ambito agricolo
- Corti e complessi agricoli di interesse storico, tipologico e ambientale esterni al TUC

RILEVANZE E BENI STORICO-ARCHITETTONICI (FONTE: SIRBEC)

- Architettura fortificata
- Architettura industriale e produttiva
- Architettura per la residenza, il terziario e i servizi
- Architettura religiosa e rituale
- Architettura rurale
- Infrastrutture e impianti
- Monumenti

SISTEMA DELLA MOBILITA'

- Antica via Postumia (Fonte: Soprintendenza)
- Nodi potenziali secondari della rete di valore storico-culturale (Fonte: PTCP Mantova)
- Strade panoramiche (Fonte: PTCP) - SS343 "Asolana"

AMBITI DI INTERESSE ARCHEOLOGICO

- Ambiti puntuali e tracce lineari a rischio archeologico (Fonte: Soprintendenza)

STRUTTUR E MANUFATTI IDRAULICI DI INTERESSE STORICO

- Manufatti idraulici di interesse storico (fonte: PTCP Mantova)
- Canali di matrice storica (fonte: PTCP Mantova)

PRINCIPALITUTELE E VALORI PAESAGGISTICI

- SITI RETE NATURA 2000:
  1-ZPS - Zone di Protezione speciale (Direttiva "Habitat" 92/42/CEE)
  -Parco Regionale Oglio Sud (IT20B0401)
  2-ZSC (Zone speciali di Conservazione)
  SIC (Siti di Importanza Comunitaria)
  -Le Bine (IT20A0004)
  -Valli di Mosio (IT20B0002)
- Parchi regionali: Parco dell'Oglio Sud (fonte: PTC Parco Oglio Sud)
- Aree golenali protette (fonte: PTCP Mantova)
- Zone umide : Oasi delle Bine (fonte: PTCP Mantova)
- Boschi (fonte: DUSAF 2021 e PTCP Mantova)
- Aree a vegetazione naturale rilevante
- Parchi e giardini (fonte: DUSAF 7.0)
- Alberi monumentali e proposti (fonte: Geoportale e PTCP Mantova)
- Siepi e filari alberati (fonte: DUSAF 7.0 e Comune)
- Luoghi dell'identità di rilevanza paesaggistica (fonte: PTCP Mantova)

SISTEMA DEI PERCORSI DI FRUIBILITA' DEL TERRITORIO

- Approdi fluviali

PERCORSI PAESAGGISTICI (Fonte: PTCP Mantova)

- 12-Ciclovia delle Risaie
- 14-Ciclovia Brescia - Mantova
- 21-Ciclovia Sinistra Oglio
- Altri percorsi ciclabili esistenti

Piano di Governo del Territorio

PGT

DP DOCUMENTO DI PIANO

Comune di Acquanegra sul Chiese

GRUPPO DI PROGETTAZIONE

Studio Polaris STP s.r.l.
Ugo Bernini

Engeo s.r.l.
Carlo Coiatti

Con la collaborazione di:
Francesco Cirivitti
Andrea Conti
Nevi Mondini
Elena Padovani
Matteo Radella
Ilaria Rossini
Elisabetta Salomatin
Pietro Tenca

IL SINDACO
Monica De Pieri

IL SEGRETARIO
Dott.ssa Roberta Zivelli

IL RESPONSABILE DEL PROCEDIMENTO
Samantha Oni

ELEMENTI CONOSCITIVI DEL TERRITORIO COMUNALE

DP 3.1

SCALA: 1:10 000

DATA: Luglio 2026
AGG:

DELIBERA DI ADOZIONE DEL C.C.
n° ..... del .....

DELIBERA DI APPROVAZIONE DEL C.C.
n° ..... del .....

PUBBLICAZIONE SUL B.U.R.L.
n° ..... del .....

Documento informatico firmato digitalmente ai sensi dell'art. 21 del D. Lgs. n. 82/2005 e s.m.i.