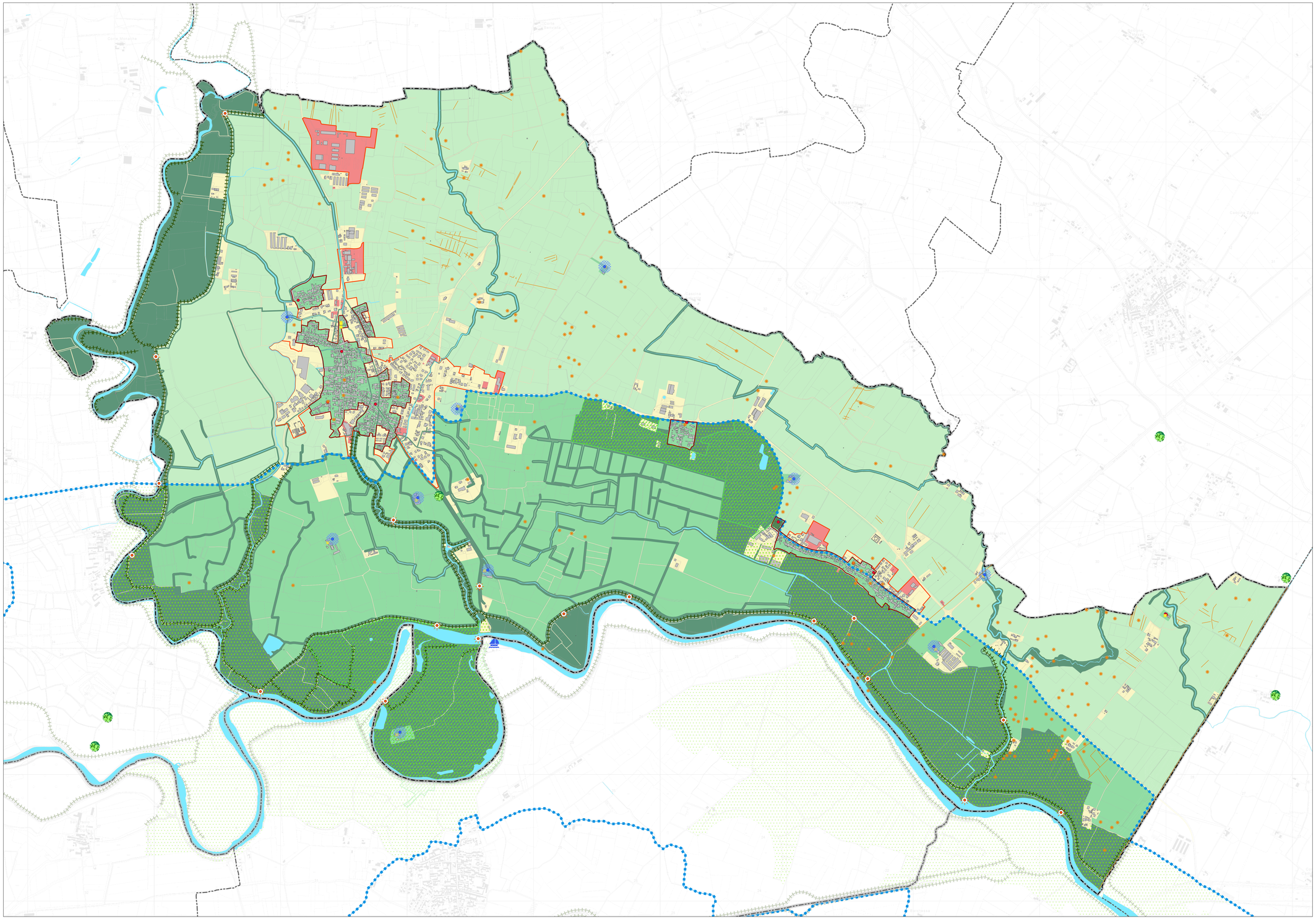

LEGENDA

RIFERIMENTI TERRITORIALI

- Confine comunale
- Confine altri comuni
- Perimetro del tessuto urbano consolidato - TUC
- Nuclei di Antica formazione
- Corsi d'acqua principali e secondari

CLASSI DI SENSIBILITA' DEL PAESAGGIO

- MOLTO ALTA: Ambiti di notevole interesse ambientale, nelle quali sono prevalentemente presenti più tipologie di elementi naturalistici o antropici rilevanti e/o che spesso sono altamente percepite sia a livello simbolico che sotto il profilo percettivo. In via generale si ricomprendono il fiume Oglio, il fiume Chiese e le aree del paesaggio fluviale ad elevata valenza paesaggistica, le fasce di rispetto dei fiumi, dei canali più rilevanti e delle altre aree limitrofe della valle fluviale vincolate dal Parco dell'Oglio Sud, e gli edifici vincolati di rilevanza paesistica.
- ALTA: Aree prevalentemente caratterizzate dalla presenza di elementi di notevole rilevanza naturalistico-ambientale, quali corsi d'acqua, tracce dell'originaria morfologia dei luoghi, o dal tessuto storico dei nuclei di antica formazione e da luoghi contraddistinti da uno status di rappresentatività nella cultura locale quale peraltro il Parco dell'Oglio Sud.
- MEDIA: Ambiti caratterizzati prevalentemente dal paesaggio rurale ad elevata caratterizzazione produttiva oltre aree non edificate intercluse o confinanti con l'urbanizzato di interazione tra la città e la campagna.
- BASSA: Aree ricomprese prevalentemente nel Tessuto Urbano Consolidato (residenziale e produttivo), strutturate attorno a percorsi ad elevata percorrenza e/o da vie che strutturano gli spostamenti attraverso la città. Ambiti e quinte urbane che incidono in modo sensibile nella percezione della qualità del paesaggio urbano. In via generale sono ricompresi nella classe anche gli insediamenti produttivi connessi all'attività agricola e tutti gli ambiti agricoli non compresi nelle classi superiori.
- MOLTO BASSA: Ambiti ed aree caratterizzate prevalentemente da edilizia recente di tipo produttivo, in generale prive di elementi architettonici o naturalistico-ambientali significativi. Scarse o nulle le relazioni morfologiche e visive con l'edificazione storica, con le strade di primaria e secondaria connessione e con i luoghi contraddistinti da uno status di rappresentatività nella cultura locale. In via generale sono ricompresi nella classe anche le attrezzature e gli impianti tecnologici, gli elettrodotti, i distributori di carburante, gli ambiti per la lavorazione di inerti, le infrastrutture di trasporto.

ELEMENTI DI POTENZIALITA' PAESAGGISTICA

- Zone di protezione speciale - ZPS
- Siti di interesse comune - ZSC (SIC)
- Parchi regionali- Parco regionale Oglio Sud
- Beni di interesse storico-culturale ai sensi del D.Lgs 42/2004
- Beni di interesse storico-culturale (Comune e PTCP)
- Ambiti puntuali e tracce lineari a rischio archeologico (Fonte: Soprintendenza)
- Alberi monumentali e proposti come monumentali (Fonte: Geoportale e PTCP Mantova)

SISTEMA DELLA PERCEZIONE DEL PAESAGGIO

ELEMENTI E SISTEMI PER LA PERCEZIONE DEL PAESAGGIO

- Capisaldi paesaggistici
- Punti di osservazione paesaggistica
- Ambiti di percezione dei capisaldi paesaggistici

PERCORSI PER LA PERCEZIONE DEL PAESAGGIO

- Porti
- Arginature

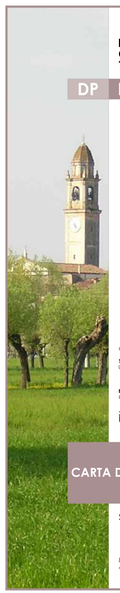

Piano di Governo del Territorio

PGT

DP DOCUMENTO DI PIANO

Comune di Acquanegra sul Chiese

GRUPPO DI PROGETTAZIONE

Studio Polaris STP s.r.l.
Ugo Bernini

Engeo s.r.l.
Carlo Caletti

Con la collaborazione di:

Francesco Cerutti
Andrea Conti
Nevi Mondini
Elena Padovani
Matteo Rodella
Ilaria Rossini
Ekaterina Salomatin
Pietro Tenca

IL SINDACO
Monica De Pieri

IL SEGRETARIO
Dott.ssa Roberta Zrelli

IL RESPONSABILE DEL PROCEDIMENTO
Samantha Orsi

CARTA DELLE SENSIBILITA' PAESAGGISTICHE

DP 5.5

SCALA: 1:10 000

DATA: Luglio 2026
AGO:

DELIBERA DI ADOZIONE DEL C.C.
n°..... del .....

DELIBERA DI APPROVAZIONE DEL C.C.
n°..... del .....

PUBBLICAZIONE SUL B.U.R.L.
n°..... del .....

Documento informatico firmato digitalmente ai sensi dell'art. 21 del D. Lgs. n. 82/2005 e s.m.i.