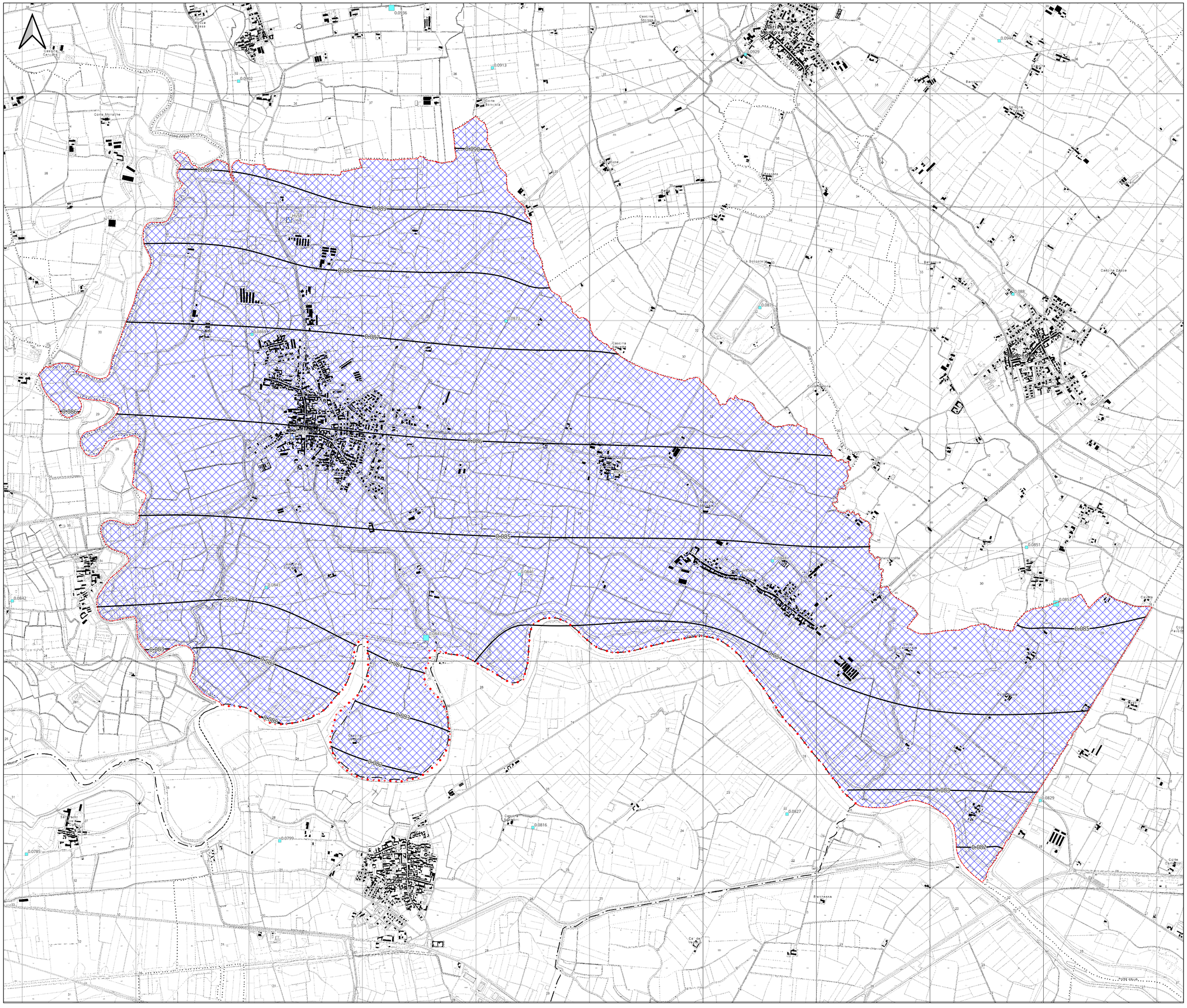

LEGENDA

Limiti amministrativi

Confine provinciale

Confine comunale

Indagini per lo studio di microzonazione sismica di II livello

Indagine di microtremore a stazione singola

Punti del reticolo ad uguale accelerazione sismica espressa in termini di accelerazione massima del suolo, con probabilità di eccedenza del 10% in 50 anni*

Calcolata su griglia con passo 0.05°

0.050 - 0.075

ID	ag	16° perc.	84° perc.
13610	0,0936	0.087	0.106
13832	0,0847	0.0741	0.0927
13833	0,0853	0.0771	0.097

Calcolata su griglia con passo 0.02°

0.075 - 0.100

ID	ag	16° perc.	84° perc.
84375	0,0902	0.0836	0.1033
84376	0,0913	0.0852	0.1043
84377	0,0929	0.0862	0.1053
84378	0,0944	0.0867	0.1062
84495	0,0869	0.0779	0.0985
84496	0,0873	0.0791	0.0995
84497	0,0876	0.0805	0.1002
84498	0,088	0.0819	0.101
85482	0,0842	0.0735	0.0913
85483	0,0843	0.0737	0.0919
85484	0,0846	0.0745	0.0938
85485	0,0848	0.0758	0.0956
85486	0,0851	0.077	0.0972
86036	0,0785	0.0715	0.0879
86037	0,0799	0.0716	0.0891
86038	0,0816	0.0718	0.0892
86039	0,0827	0.072	0.0895
86040	0,0829	0.0731	0.0911

Scenari di pericolosità sismica locale

Area soggette a rischio di liquefazione

Z2B - Zona con depositi granulari fini saturi

Area soggetta ad amplificazioni litologiche e/o geometriche

Z4A - Zona di fondovalle e di pianura con presenza di depositi alluvionali e/o fluvio-glaciali granulari e/o coesivi

Piano di Governo del Territorio

PGT

PR CG - COMPONENTE GEOLOGICA

Comune di Acquanegra sul Chiese

GRUPPO DI PROGETTAZIONE

Studio Polaris STP s.r.l.
Ugo Bernini

Engeo s.r.l.
Carlo Colletti

Con la collaborazione di:

Francesco Cerutti
Andrea Conti
Neri Mandini
Nicolò Pedroni
Matteo Rodella
Ilaria Rosini
Ekaterina Salamatin
Pietro Tenca

IL SINDACO
Monica De Pieri

IL SEGRETARIO
Dott.ssa Roberta Zirelli

IL RESPONSABILE DEL PROCEDIMENTO
Samantha Orsi

CARTA DELLA PERICOLOSITÀ SISMICA LOCALE

CG 2.1

SCALA: 1:10.000

DATA: luglio 2026
AGGIO

DELIBERA DI ADOZIONE DEL C.C.
n° _____ del _____

DELIBERA DI APPROVAZIONE DEL C.C.
n° _____ del _____

PUBBLICAZIONE SUL B.U.R.L.
n° _____ del _____

Documento informatico firmato digitalmente ai sensi dell'art. 21 del D. Lgs. n. 82/2005 e s.m.i.