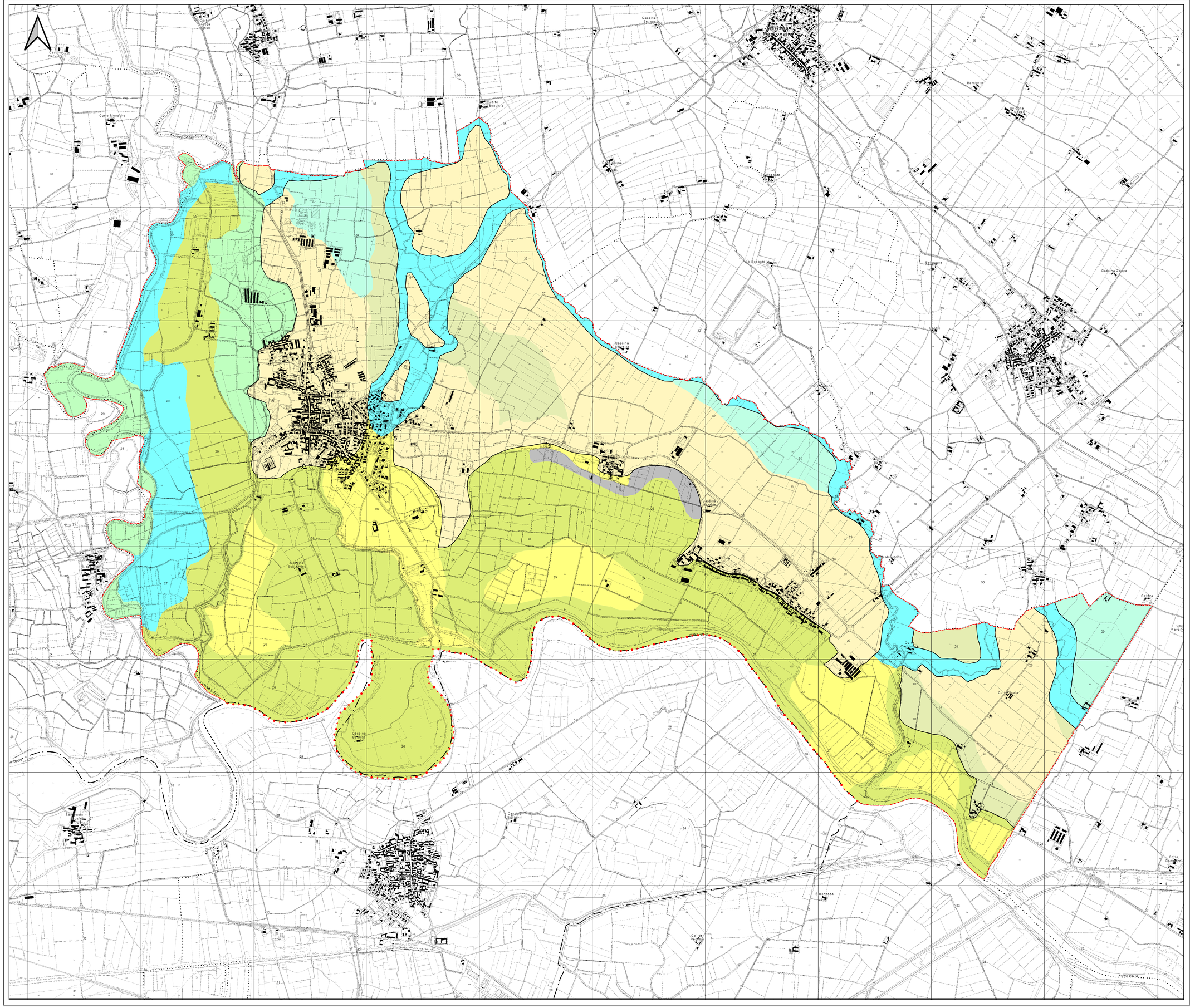

LEGENDA

Limiti amministrativi

- Confine provinciale
- Confine comunale

Unità litostratigrafiche

- Limite tra fasce terrazzate e livello fondamentale della pianura

Depositi all'interno delle fasce terrazzate

- Terreni prevalentemente ghiaiosi
- Terreni prevalentemente sabbioso-limosi
- Terreni prevalentemente limosi o limoso-sabbiosi
- Terreni prevalentemente argillosi
- Terreni prevalentemente torbosi

Depositi del livello fondamentale della pianura

- Terreni prevalentemente sabbiosi
- Terreni prevalentemente limoso-sabbiosi
- Terreni prevalentemente limosi

Piano di Governo del Territorio

PGT

DP CG - COMPONENTE GEOLOGICA

Comune di Acquanegra sul Chiese

GRUPPO DI PROGETTAZIONE

Studio Polaris STP s.r.l.
Ugo Benini

Engeo s.r.l.
Carlo Caletti

Con la collaborazione di:

Francesco Cerutti
Andrea Conti
Neri Mondini
Elena Padovani
Martina Rodella
Matteo Rodella
Ekaterina Salomatin
Pietro Tenca

IL SINDACO
Monica De Pieri

IL SEGRETARIO
Dott.ssa Roberta Drelli

IL RESPONSABILE DEL PROCEDIMENTO
Samantha Ore

CARTA DELLA LITOLOGIA DI SUPERFICIE

CG 1.3

SCALA: 1:10.000

DATA: luglio 2026
AGG:

DELIBERA DI ADOZIONE DEL C.C.
n° ..... del .....

DELIBERA DI APPROVAZIONE DEL C.C.
n° ..... del .....

PUBBLICAZIONE SUL B.U.R.L.
n° ..... del .....

Documento informatico firmato digitalmente ai sensi dell'art. 21 del D. Lgs. n. 82/2005 e s.m.i.