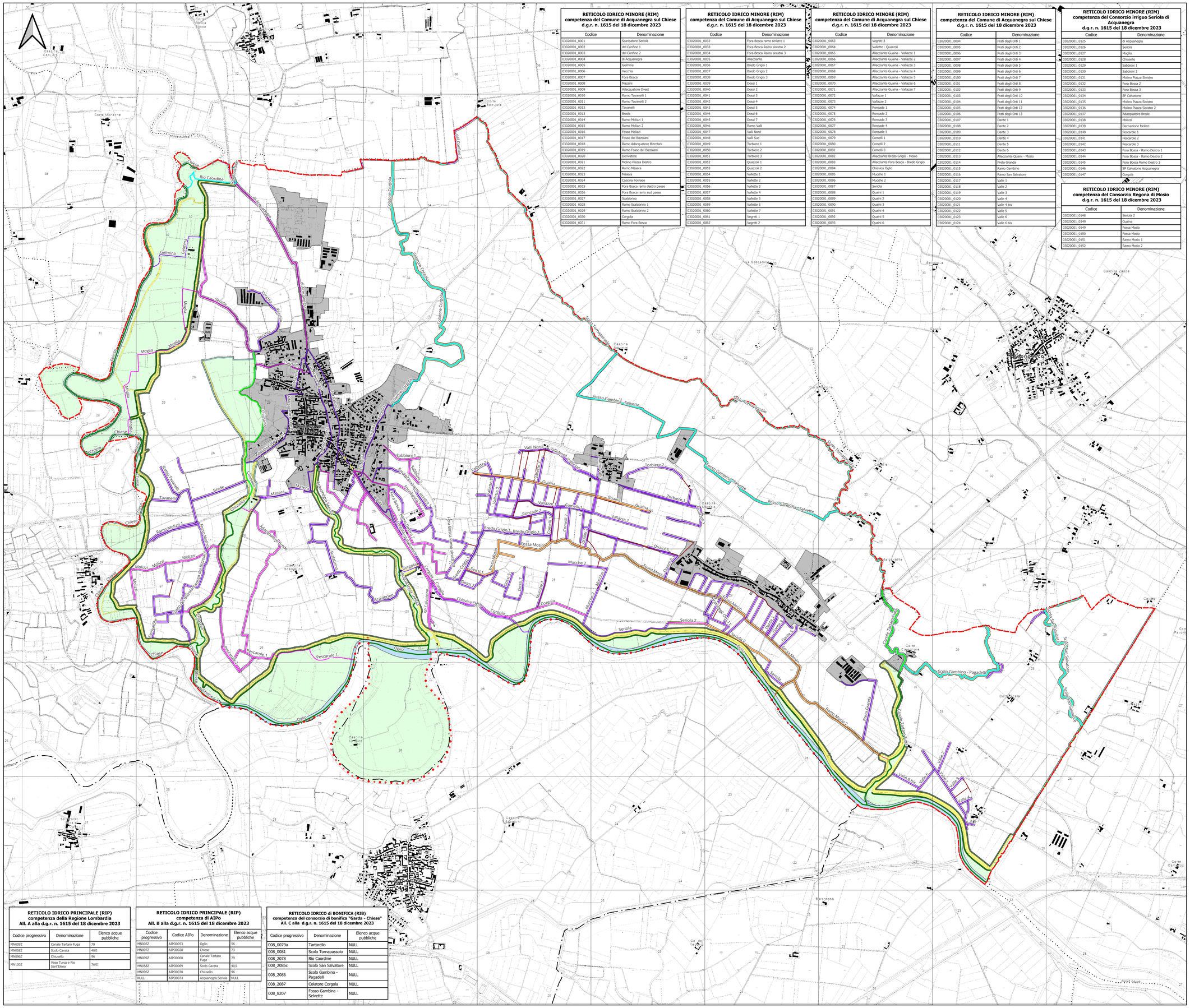
Rio Caordine
Gelmina
Moglia
Seriola
Chiese
Tavanelli
Brede
Masera
Molizzi
Rama Molizzi 1
Pescarole 1
Olio
Sabbioni 1
Vallette
Valli Nord
Torbiere 2
Torbiere 1
Guaina
Vallazze 1
Roncade 1
Bredo Grigio 1
Fossa Mosio
Mucche 2
Corgola
Chiavica Oglio
Fosso Gambina - Selvette
Scolo Gambino - Pagadelli
Canale Tartaro Fuga
Canale Vittorio Emanuele
Cascina Lemine
Cascina Casoni
Cascina Casoa
Cascina Ca' Nova
Cascina Ca' Rossa
Corte Moracchie
Corte Bessiola
Corte Ca' Nova
Corte Ca' Rossa
Corte Raiola
Corte Ca' Rossa
Corte Colombara
Corte Colombarola
Corte Colombarolo
Corte Colombara
Corte Colombarola
Corte Colombara
Corte Colombarolo
Corte Colombara
Corte Colombarolo
Corte Colombara
Corte Colombarolo