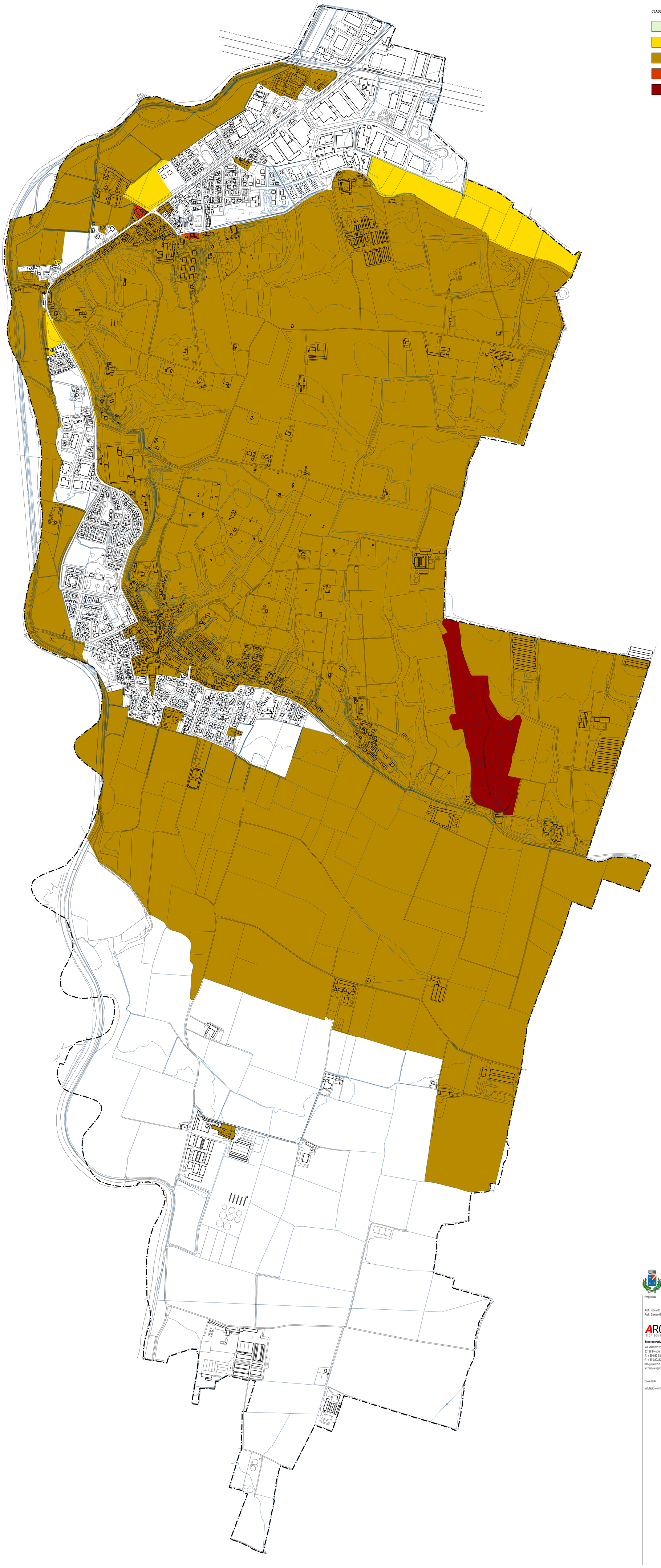

LEGENDA

Confine amministrativo comunale

CLASSI DI SENSIBILITÀ PAESISTICA

- Classe 1 - sensibilità paesistica molto bassa
- Classe 2 - sensibilità paesistica bassa
- Classe 3 - sensibilità paesistica media
- Classe 4 - sensibilità paesistica alta
- Classe 5 - sensibilità paesistica molto alta

COMUNE DI CAPRIANO DEL COLLE
PROVINCIA DI BRESCIA

SECONDA VARIANTE
PIANO GOVERNO TERRITORIO

Progettista

Arch. Riccardo Franceschi
Arch. Giorgio Goffi

ARCHI²
[archisquare s.r.l.]

Sede operativa:
Via Massimo d'Azeglio, 23
25128 Brescia
T. +39 030 381610
F. +39 030382210
info@archi2.it
archisquare@pec.it

Consulenti:

Valutazione Ambientale Strategica (VAS)

Committente

Comune di Capriano del Colle

Piazza Mazzini, 8
25020 Capriano del Colle (BS)
tel. 030 9747319
Pec:
comune.caprianodelcolle@pec.regione.lombardia.it
P.IVA - C.F: 00852940170

Sindaco: Stefano Sala
Responsabile Area Tecnica: Ing.Giuseppe Contessa

Adottato il: 30 aprile 2025

Approvato il: 16 dicembre 2025

Delibera centro Abitato:

DG 82 / 2011 del 24 ottobre 2011

Progetto

DOCUMENTO DI PIANO

QUADRO RICOGNITIVO E CONOSCITIVO
ANALISI PAESISTICA

Titolo

Carta delle Classi di Sensibilità del Paesaggio Storico-Culturale

Tavola

T16_Ddp

N
O E
S

Data	Novembre 2025
Scala	1: 5000
Disegnato da	Yireng Luo
Revisione	R01
Nome file	194_DDP_T16_R01_Carta delle Classi di Sensibilità del Paesaggio Storico-Culturale