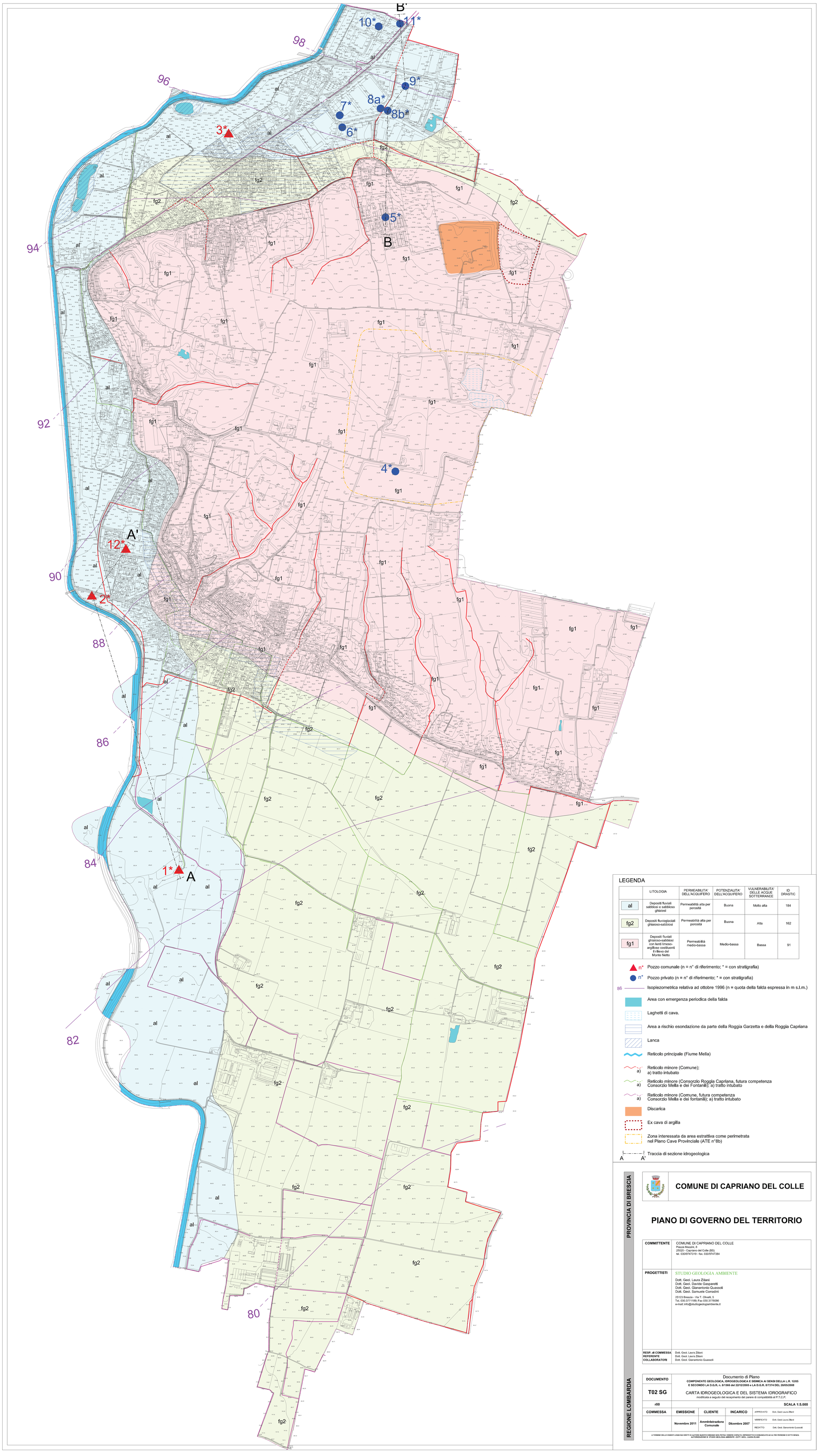

LEGENDA

	LITOLOGIA	PERMEABILITA' DELL'ACQUIFERO	POTENZIALITA' DELL'ACQUIFERO	VULNERABILITA' DELLE ACQUE SOTTERRANEE	ID DRASTIC
al	Depositi fluviali sabbiosi e sabbioso ghiaiosi	Permeabilità alta per porosità	Buona	Molto alta	184
fg2	Depositi fluvioglaciali ghiaioso-sabbiosi	Permeabilità alta per porosità	Buona	Alta	162
fg1	Depositi fluviali ghiaioso-sabbiosi con lenti limoso-argillose costituenti il rilievo del Monte Netto	Permeabilità medio-bassa	Medio-bassa	Bassa	91

- n° — Pozzo comunale (n = n° di riferimento; * = con stratigrafia)
- n° — Pozzo privato (n = n° di riferimento; * = con stratigrafia)
- 86 — Isopiezometrica relativa ad ottobre 1996 (n = quota della falda espressa in m s.l.m.)
- Area con emergenza periodica della falda
- Laghetti di cava.
- Area a rischio esondazione da parte della Roggia Garzetta e della Roggia Capriana
- Lanca
- Reticolo principale (Fiume Mella)
- a) Reticolo minore (Comune); a) tratto intubato
- a) Reticolo minore (Consorzio Roggia Capriana, futura competenza Consorzio Mella e dei Fontanili); a) tratto intubato
- a) Reticolo minore (Comune, futura competenza Consorzio Mella e dei fontanili); a) tratto intubato
- Discarica
- Ex cava di argilla
- Zona interessata da area estrattiva come perimetrata nel Piano Cave Provinciale (ATE n°8b)
- A — A' Traccia di sezione idrogeologica

PROVINCIA DI BRESCIA

REGIONE LOMBARDIA

COMUNE DI CAPRIANO DEL COLLE

PIANO DI GOVERNO DEL TERRITORIO

COMMITTENTE
COMUNE DI CAPRIANO DEL COLLE
Piazza Mazzini, 8
25020 - Capriano del Colle (BS)
tel. 030/9747319 - fax. 030/9747384

PROGETTISTI
STUDIO GEOLOGIA AMBIENTE
Dott. Geol. Laura Ziliani
Dott. Geol. Davide Gasparetti
Dott. Geol. Gianantonio Quassoli
Dott. Geol. Samuele Corradini
25123 Brescia - Via T. Olivelli, 5
Tel. 030.3771189; Fax 030.3778086
e-mail: info@studiogeologiambiente.it

RESP. di COMMESSA: Dott. Geol. Laura Ziliani
REFERENTE: Dott. Geol. Laura Ziliani
COLLABORATORI: Dott. Geol. Gianantonio Quassoli

DOCUMENTO

Documento di Piano

COMPONENTE GEOLOGICA, IDROGEOLOGICA E SISMICA AI SENSI DELLA L.R. 12/05 E SECONDO LA D.G.R. n. 8/1566 del 22/12/2005 e LA D.G.R. 8/7374 DEL 28/05/2008

T02 SG

CARTA IDROGEOLOGICA E DEL SISTEMA IDROGRAFICO

modificata a seguito del recepimento del parere di compatibilità al P.T.C.P.

r00 — **SCALA 1:5.000**

COMMESSA	EMISSIONE	CLIENTE	INCARICO		
	Novembre 2011	Amministrazione Comunale	Dicembre 2007	APPROVATO	Dott. Geol. Laura Zilioni
				VERIFICATO	Dott. Geol. Laura Zilioni
				REDATTO	Dott. Geol. Gianantonio Quassoli

A TERMINE DELLE VIGENTI LEGGI SUI DIRITTI DI AUTORE QUESTO DISEGNO NON POTRA' ESSERE COPIATO, RIPRODOTTO O COMUNICATO AD ALTRE PERSONE O DITTE SENZA AUTORIZZAZIONE DI STUDIO GEOLOGIA AMBIENTE - DOTT. GEOL. LAURA ZILIANI