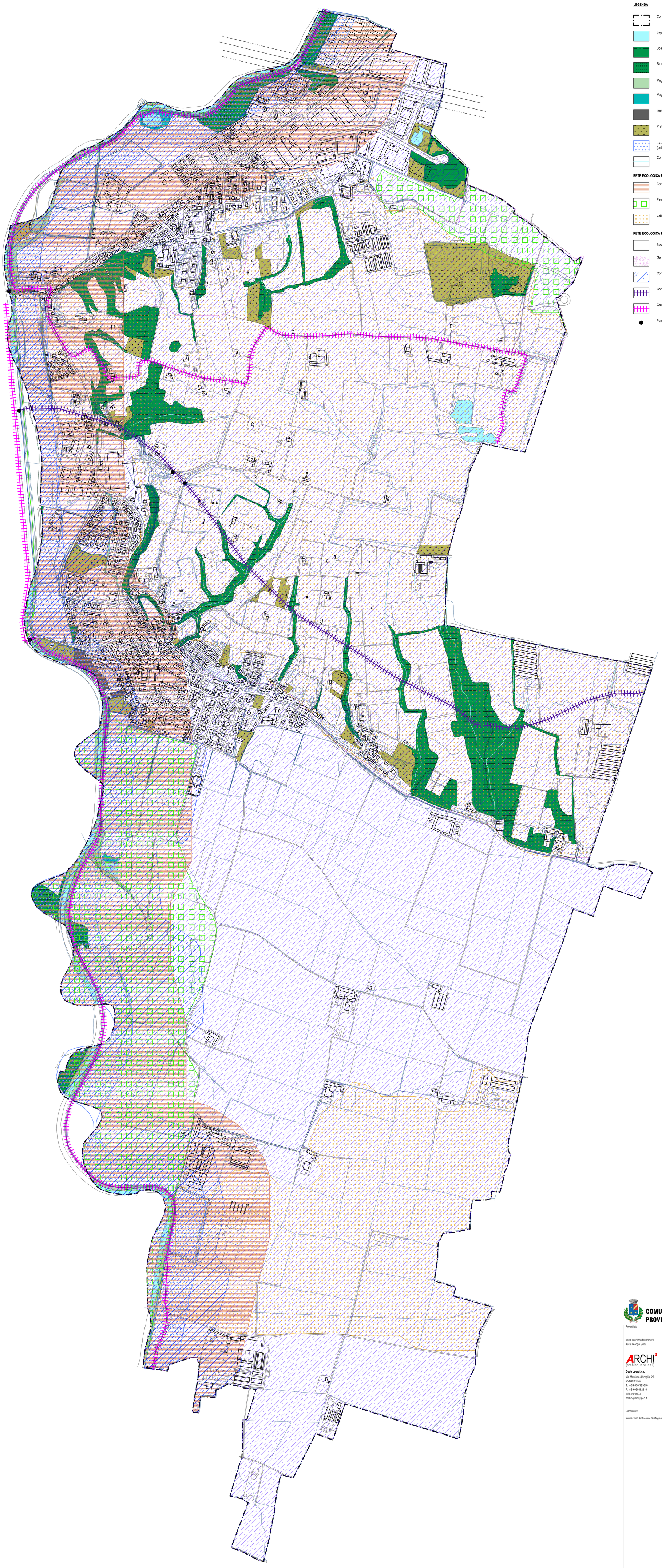

LEGENDA

- Confine amministrativo comunale
- Laghi, bacini, fiumi e specchi d'acqua naturali
- Bosco di latifoglie
- Rimboschimenti recenti
- Vegetazione arbustiva e cespuglieti
- Vegetazione palustre e di torbiera
- Incolto
- Prati e pascoli
- Fascia tutelata: fiumi, torrenti, corsi d'acqua (art. 142, comma 1, lettera c, D. Lgs. 22 Gennaio 2004, n. 42)
- Corsi d'acqua secondari

RETE ECOLOGICA REGIONALE

- Corridoi primari a bassa o modesta antropizzazione
- Elementi di primo livello
- Elementi di secondo livello

RETE ECOLOGICA PROVINCIALE

- Aree della ricostruzione polivalente dell'agroecosistema
- Gangli principali in ambito planiziale
- Corridoi fluviali principali
- Corridoi terrestri principali
- Greenways principali
- Punti di conflitto

COMUNE DI CAPRIANO DEL COLLE
PROVINCIA DI BRESCIA

SECONDA VARIANTE
PIANO GOVERNO TERRITORIO

Progettista

Arch. Riccardo Franceschi
Arch. Giorgio Goffi

ARCHI²
[archisquare s.r.l.]

Sede operativa:
Via Massimo d'Azeglio, 23
25128 Brescia
T. +39 030 381610
F. +39 030382210
iinfo@archi2.it
archisquare@pec.it

Consulenti:

Valutazione Ambientale Strategica (VAS)

Committente

Comune di Capriano del Colle

Piazza Mazzini, 8
25020 Capriano del Colle (BS)
tel. 030 9747319
Pec:
comune.caprianodelcolle@pec.regione.lombardia.it
P.IVA - C.F: 00852940170

Sindaco: Stefano Sala
Responsabile Area Tecnica: Ing.Giuseppe Contessa

Adottato il: 30 aprile 2025

Approvato il: 16 dicembre 2025

Delibera centro Abitato:

DG 82 / 2011 del 24 ottobre 2011

Progetto

DOCUMENTO DI PIANO

QUADRO RICOGNITIVO E CONOSCITIVO
ANALISI PAESISTICA

Titolo

Carta delle Componenti del Paesaggio Fisico - Naturale

Tavola

T10_Ddp

N
O E
S

Data	Novembre 2025
Scala	1: 5000
Disegnato da	Yireng Luo
Revisione	R01
Nome file	194_DDP_T10_R01_Carta delle Componenti del Paesaggio Fisico - Naturale