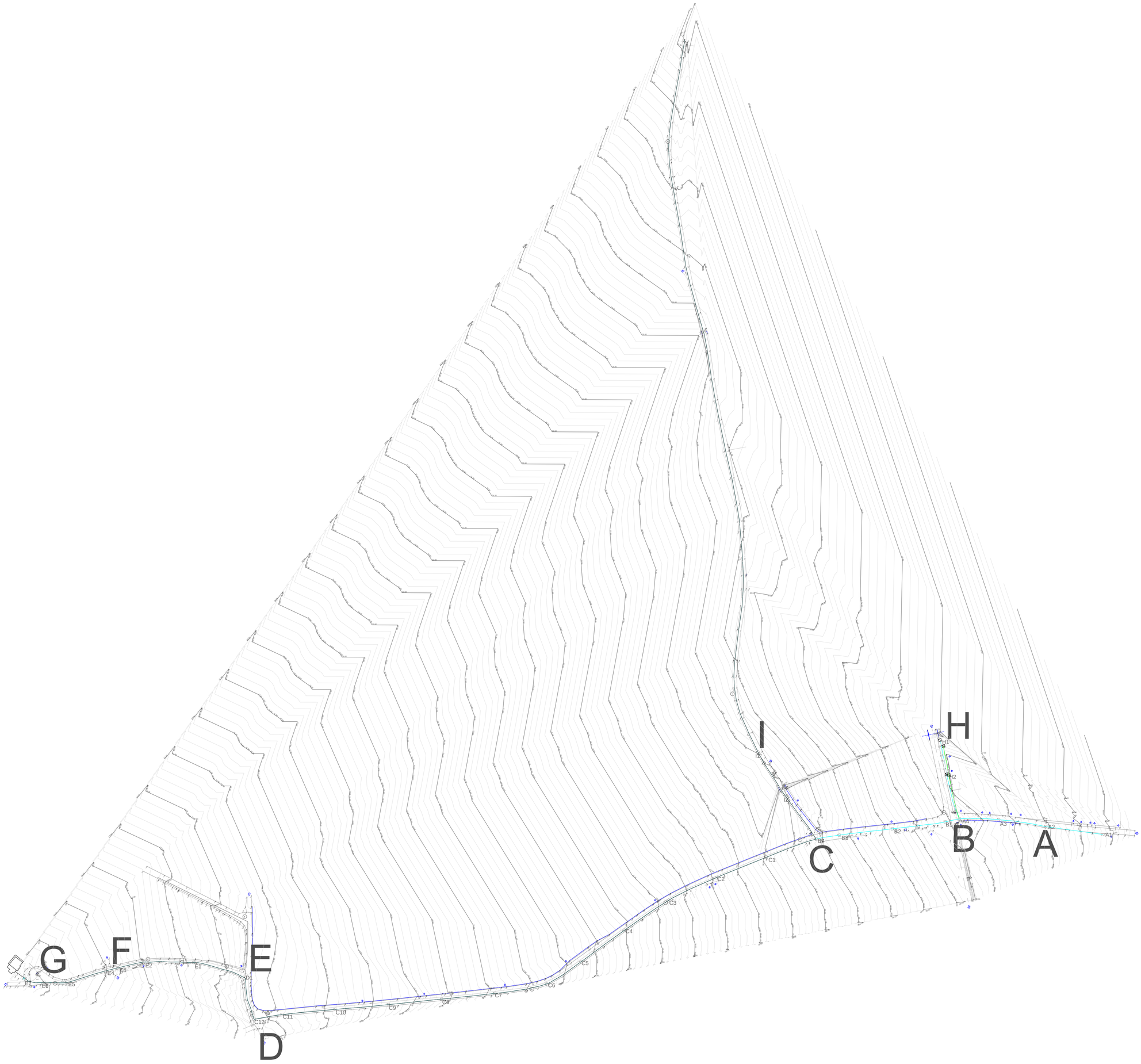

COMUNE DI MASAINAS

COMUNE DI MASAINAS

PROVINCIA SUD SARDEGNA

PROGETTO:

REALIZZAZIONE RETE FOGNARIA
FRAZIONI IS LAIS – IS LOIS
CON RILANCIO REFLUI AD IS MANCAS

PROGETTO FATTIBILITA'
TECNICO - ECONOMICA

TAVOLA
3.1

RILIEVO PLANOALTIMETRICO

SCALA
1:100

PROGETTISTA:
Dott. Ing. Mario Lai
Via Del Calabrese, 10
09010 Narcao (SU)
Cell. 3495140180
studio.laimario@gmail.com – mario.lai@ingpec.eu