

PIANO REGOLATORE GENERALE

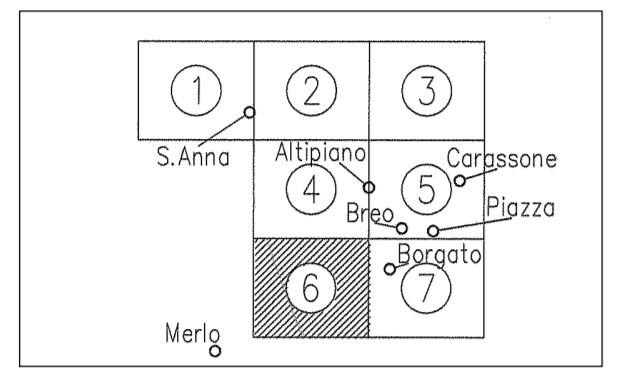

VARIANTE N°24

Il Sindaco: Avv. P. Adriano Il Dirigente Resp. Procedimento Arch. G. Meineri
 Il Segretario: Dott.ssa M. Perotti Il Resp. Serv. Urbanistica Arch. M. Almo

Data: luglio 2019

PROGETTO

P3.3/6

Planimetria di Progetto

Scala 1 : 2000

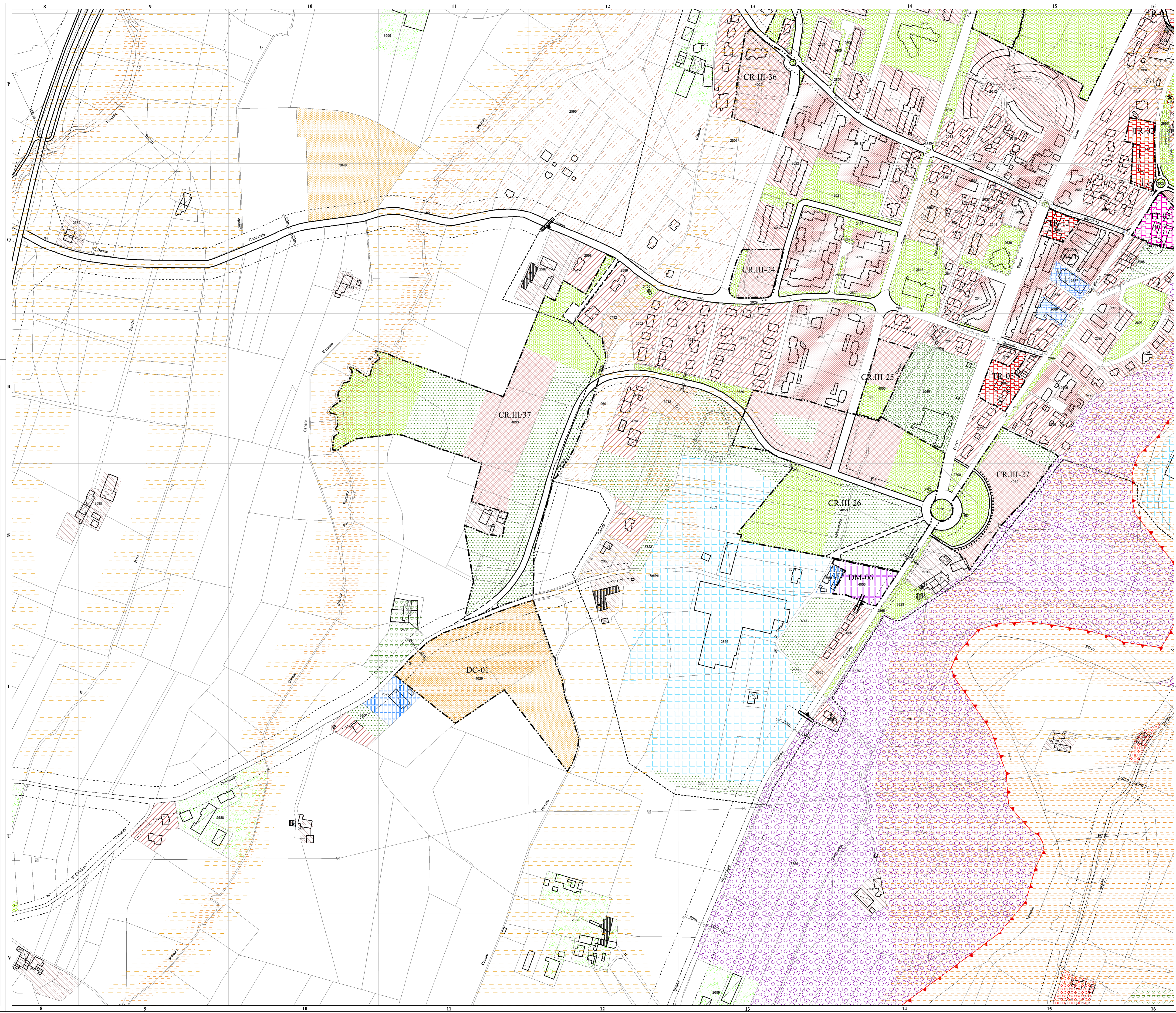

LEGENDA DEI SIMBOLI GRAFICI

DESTINAZIONI RESIDENZIALI	SERVIZI PUBBLICI
LU.A. - Perimetrazione della zona LU.A. (Insediamenti Urbani aventi carattere Ambientale) (art.26 NTA)	SP1 - Zona destinata a servizi sociali ed attrezzature a livello comunale - art.21 (art.56/77 - art.49 NTA)
BR.I - Zona residenziale con capacità edificatoria esaurita (art.27 NTA)	SP2 - Area per attrezzature
BR.II - Zona residenziale con capacità edificatoria esaurita (art.27 NTA)	SP3 - Area per attrezzature di interesse comune
BR.III - Zona residenziale consolidata di impianto unitario (art.28 NTA)	SP4 - Area per attrezzature a servizio per tempo libero, il gioco e lo sport
BR.IV - Zona residenziale consolidata di impianto unitario (art.28 NTA)	SP5 - Area per servizi produttivi
BR.V - Zona residenziale consolidata di impianto unitario (art.28 NTA)	SP6 - Zona destinata a servizi sociali ed attrezzature di interesse generale - art.21 (art.56/77 - art.52 NTA)
BR.VI - Zona residenziale consolidata di impianto unitario (art.28 NTA)	SP7 - Area per attrezzature a servizio per tempo libero, il gioco e lo sport
BR.VII - Zona residenziale consolidata di impianto unitario (art.28 NTA)	SP8 - Area per attrezzature a servizio per tempo libero, il gioco e lo sport
BR.VIII - Zona residenziale consolidata di impianto unitario (art.28 NTA)	SP9 - Area per attrezzature sociali, sanitarie ed ospedaliere
BR.VIX - Zona residenziale consolidata di impianto unitario (art.28 NTA)	SP10 - Area per parchi pubblici, urbani e comprensoriali
BR.VX - Zona residenziale consolidata di impianto unitario (art.28 NTA)	SP11 - Area per attrezzature militari
BR.VXI - Zona residenziale consolidata di impianto unitario (art.28 NTA)	SP12 - Area per lo scapò e lo sport
BR.VXII - Zona residenziale consolidata di impianto unitario (art.28 NTA)	SP13 - Numerazione delle aree urbanistiche
BR.VXIII - Zona residenziale consolidata di impianto unitario (art.28 NTA)	SP14 - Numerazione e classificazione delle aree soggette a Strumento Urbanistico Esecutivo
BR.VXIV - Zona residenziale consolidata di impianto unitario (art.28 NTA)	SP15 - Perimetrazione delle aree sottoposte ad attuazione mediante Strumento Urbanistico Esecutivo
BR.VXV - Zona residenziale consolidata di impianto unitario (art.28 NTA)	SP16 - Fila fissa di edificazione
BR.VXVI - Zona residenziale consolidata di impianto unitario (art.28 NTA)	SP17 - Visibilità in progetto prescritta
BR.VXVII - Zona residenziale consolidata di impianto unitario (art.28 NTA)	SP18 - Visibilità in progetto proposta
BR.VXVIII - Zona residenziale consolidata di impianto unitario (art.28 NTA)	SP19 - Piste ciclabili e percorsi pedonali
BR.VXIX - Zona residenziale consolidata di impianto unitario (art.28 NTA)	SP20 - Collegamenti (functorie, passerelle, scalinate...)
BR.VXX - Zona residenziale consolidata di impianto unitario (art.28 NTA)	SP21 - Depuratori
BR.VXXI - Zona residenziale consolidata di impianto unitario (art.28 NTA)	SP22 - Viali alberati prescritti
BR.VXXII - Zona residenziale consolidata di impianto unitario (art.28 NTA)	SP23 - Piano di valorizzazione del patrimonio immobiliare comunale
BR.VXXIII - Zona residenziale consolidata di impianto unitario (art.28 NTA)	SP24 - Zone di insediamento commerciale
BR.VXXIV - Zona residenziale consolidata di impianto unitario (art.28 NTA)	SP25 - Adensamenti commerciali A1
BR.VXXV - Zona residenziale consolidata di impianto unitario (art.28 NTA)	SP26 - Adensamenti commerciali A3
BR.VXXVI - Zona residenziale consolidata di impianto unitario (art.28 NTA)	SP27 - Adensamenti commerciali A4
BR.VXXVII - Zona residenziale consolidata di impianto unitario (art.28 NTA)	SP28 - Localizzazioni commerciali L1
BR.VXXVIII - Zona residenziale consolidata di impianto unitario (art.28 NTA)	SP29 - Localizzazioni commerciali L2
BR.VXXIX - Zona residenziale consolidata di impianto unitario (art.28 NTA)	SP30 - Vincoli geomorfologici
BR.VXXX - Zona residenziale consolidata di impianto unitario (art.28 NTA)	SP31 - Vincolo idrogeologico (R.D. 30/12/1923 n.1307) (Area interna delle fasce)
BR.VXXXI - Zona residenziale consolidata di impianto unitario (art.28 NTA)	SP32 - Perimetrazione ai sensi della L. 445 del 9/7/1998 (Area interna delle fasce)
BR.VXXXII - Zona residenziale consolidata di impianto unitario (art.28 NTA)	SP33 - Edifici vincolati ai sensi della legge 1089/39
BR.VXXXIII - Zona residenziale consolidata di impianto unitario (art.28 NTA)	SP34 - Edifici separati ai sensi dell'art.24 L. n. 56/77 o di carattere storico-artistico o di carattere storico-documentario
BR.VXXXIV - Zona residenziale consolidata di impianto unitario (art.28 NTA)	SP35 - Area vincolata ai sensi della legge 1407/39 riserva naturale speciale dell'Oasi Crana-Monviso
BR.VXXXV - Zona residenziale consolidata di impianto unitario (art.28 NTA)	SP36 - Fasce di rispetto stradali
BR.VXXXVI - Zona residenziale consolidata di impianto unitario (art.28 NTA)	SP37 - Fasce di rispetto dei corsi d'acqua
BR.VXXXVII - Zona residenziale consolidata di impianto unitario (art.28 NTA)	SP38 - Fasce di rispetto dei corsi d'acqua
BR.VXXXVIII - Zona residenziale consolidata di impianto unitario (art.28 NTA)	SP39 - Perimetro dell'area urbana
BR.VXXXIX - Zona residenziale consolidata di impianto unitario (art.28 NTA)	SP40 - Definizione del centro abitato
BR.VXXXX - Zona residenziale consolidata di impianto unitario (art.28 NTA)	SP41 - Confine comunale
BR.VXXXXI - Zona residenziale consolidata di impianto unitario (art.28 NTA)	SP42 - Simboli convenzionali della base cartografica
BR.VXXXXII - Zona residenziale consolidata di impianto unitario (art.28 NTA)	SP43 - Edifici
BR.VXXXXIII - Zona residenziale consolidata di impianto unitario (art.28 NTA)	SP44 - Particelle ed edifici
BR.VXXXXIV - Zona residenziale consolidata di impianto unitario (art.28 NTA)	SP45 - Beni idrici
BR.VXXXXV - Zona residenziale consolidata di impianto unitario (art.28 NTA)	SP46 - Reti
BR.VXXXXVI - Zona residenziale consolidata di impianto unitario (art.28 NTA)	SP47 - Particelle ed edifici
BR.VXXXXVII - Zona residenziale consolidata di impianto unitario (art.28 NTA)	SP48 - Particelle ed edifici
BR.VXXXXVIII - Zona residenziale consolidata di impianto unitario (art.28 NTA)	SP49 - Particelle ed edifici
BR.VXXXXIX - Zona residenziale consolidata di impianto unitario (art.28 NTA)	SP50 - Particelle ed edifici
BR.VXXXXX - Zona residenziale consolidata di impianto unitario (art.28 NTA)	SP51 - Particelle ed edifici
BR.VXXXXXI - Zona residenziale consolidata di impianto unitario (art.28 NTA)	SP52 - Particelle ed edifici
BR.VXXXXXII - Zona residenziale consolidata di impianto unitario (art.28 NTA)	SP53 - Particelle ed edifici
BR.VXXXXXIII - Zona residenziale consolidata di impianto unitario (art.28 NTA)	SP54 - Particelle ed edifici
BR.VXXXXXIV - Zona residenziale consolidata di impianto unitario (art.28 NTA)	SP55 - Particelle ed edifici
BR.VXXXXXV - Zona residenziale consolidata di impianto unitario (art.28 NTA)	SP56 - Particelle ed edifici
BR.VXXXXXVI - Zona residenziale consolidata di impianto unitario (art.28 NTA)	SP57 - Particelle ed edifici
BR.VXXXXXVII - Zona residenziale consolidata di impianto unitario (art.28 NTA)	SP58 - Particelle ed edifici
BR.VXXXXXVIII - Zona residenziale consolidata di impianto unitario (art.28 NTA)	SP59 - Particelle ed edifici
BR.VXXXXXIX - Zona residenziale consolidata di impianto unitario (art.28 NTA)	SP60 - Particelle ed edifici
BR.VXXXXXX - Zona residenziale consolidata di impianto unitario (art.28 NTA)	SP61 - Particelle ed edifici
BR.VXXXXXXI - Zona residenziale consolidata di impianto unitario (art.28 NTA)	SP62 - Particelle ed edifici
BR.VXXXXXXII - Zona residenziale consolidata di impianto unitario (art.28 NTA)	SP63 - Particelle ed edifici
BR.VXXXXXXIII - Zona residenziale consolidata di impianto unitario (art.28 NTA)	SP64 - Particelle ed edifici
BR.VXXXXXXIV - Zona residenziale consolidata di impianto unitario (art.28 NTA)	SP65 - Particelle ed edifici
BR.VXXXXXXV - Zona residenziale consolidata di impianto unitario (art.28 NTA)	SP66 - Particelle ed edifici
BR.VXXXXXXVI - Zona residenziale consolidata di impianto unitario (art.28 NTA)	SP67 - Particelle ed edifici
BR.VXXXXXXVII - Zona residenziale consolidata di impianto unitario (art.28 NTA)	SP68 - Particelle ed edifici
BR.VXXXXXXVIII - Zona residenziale consolidata di impianto unitario (art.28 NTA)	SP69 - Particelle ed edifici
BR.VXXXXXXIX - Zona residenziale consolidata di impianto unitario (art.28 NTA)	SP70 - Particelle ed edifici
BR.VXXXXXXX - Zona residenziale consolidata di impianto unitario (art.28 NTA)	SP71 - Particelle ed edifici
BR.VXXXXXXXI - Zona residenziale consolidata di impianto unitario (art.28 NTA)	SP72 - Particelle ed edifici
BR.VXXXXXXXII - Zona residenziale consolidata di impianto unitario (art.28 NTA)	SP73 - Particelle ed edifici
BR.VXXXXXXXIII - Zona residenziale consolidata di impianto unitario (art.28 NTA)	SP74 - Particelle ed edifici
BR.VXXXXXXXIV - Zona residenziale consolidata di impianto unitario (art.28 NTA)	SP75 - Particelle ed edifici
BR.VXXXXXXXV - Zona residenziale consolidata di impianto unitario (art.28 NTA)	SP76 - Particelle ed edifici
BR.VXXXXXXXVI - Zona residenziale consolidata di impianto unitario (art.28 NTA)	SP77 - Particelle ed edifici
BR.VXXXXXXXVII - Zona residenziale consolidata di impianto unitario (art.28 NTA)	SP78 - Particelle ed edifici
BR.VXXXXXXXVIII - Zona residenziale consolidata di impianto unitario (art.28 NTA)	SP79 - Particelle ed edifici
BR.VXXXXXXXIX - Zona residenziale consolidata di impianto unitario (art.28 NTA)	SP80 - Particelle ed edifici
BR.VXXXXXXX - Zona residenziale consolidata di impianto unitario (art.28 NTA)	SP81 - Particelle ed edifici
BR.VXXXXXXXI - Zona residenziale consolidata di impianto unitario (art.28 NTA)	SP82 - Particelle ed edifici
BR.VXXXXXXXII - Zona residenziale consolidata di impianto unitario (art.28 NTA)	SP83 - Particelle ed edifici
BR.VXXXXXXXIII - Zona residenziale consolidata di impianto unitario (art.28 NTA)	SP84 - Particelle ed edifici
BR.VXXXXXXXIV - Zona residenziale consolidata di impianto unitario (art.28 NTA)	SP85 - Particelle ed edifici
BR.VXXXXXXXV - Zona residenziale consolidata di impianto unitario (art.28 NTA)	SP86 - Particelle ed edifici
BR.VXXXXXXXVI - Zona residenziale consolidata di impianto unitario (art.28 NTA)	SP87 - Particelle ed edifici
BR.VXXXXXXXVII - Zona residenziale consolidata di impianto unitario (art.28 NTA)	SP88 - Particelle ed edifici
BR.VXXXXXXXVIII - Zona residenziale consolidata di impianto unitario (art.28 NTA)	SP89 - Particelle ed edifici
BR.VXXXXXXXIX - Zona residenziale consolidata di impianto unitario (art.28 NTA)	SP90 - Particelle ed edifici
BR.VXXXXXXX - Zona residenziale consolidata di impianto unitario (art.28 NTA)	SP91 - Particelle ed edifici
BR.VXXXXXXXI - Zona residenziale consolidata di impianto unitario (art.28 NTA)	SP92 - Particelle ed edifici
BR.VXXXXXXXII - Zona residenziale consolidata di impianto unitario (art.28 NTA)	SP93 - Particelle ed edifici
BR.VXXXXXXXIII - Zona residenziale consolidata di impianto unitario (art.28 NTA)	SP94 - Particelle ed edifici
BR.VXXXXXXXIV - Zona residenziale consolidata di impianto unitario (art.28 NTA)	SP95 - Particelle ed edifici
BR.VXXXXXXXV - Zona residenziale consolidata di impianto unitario (art.28 NTA)	SP96 - Particelle ed edifici
BR.VXXXXXXXVI - Zona residenziale consolidata di impianto unitario (art.28 NTA)	SP97 - Particelle ed edifici
BR.VXXXXXXXVII - Zona residenziale consolidata di impianto unitario (art.28 NTA)	SP98 - Particelle ed edifici
BR.VXXXXXXXVIII - Zona residenziale consolidata di impianto unitario (art.28 NTA)	SP99 - Particelle ed edifici
BR.VXXXXXXXIX - Zona residenziale consolidata di impianto unitario (art.28 NTA)	SP100 - Particelle ed edifici