

PIANO REGOLATORE GENERALE

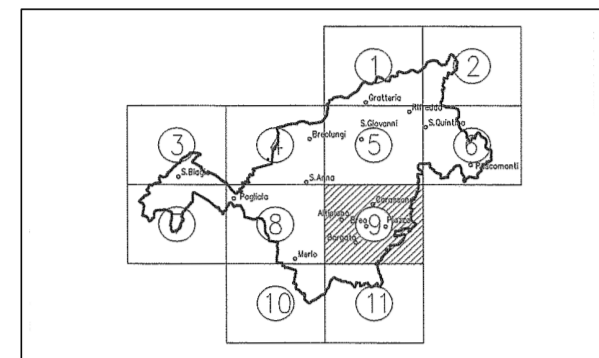

Il Sindaco Avv. P. Adriano Il Dirigente Resp. Procedimento Arch. G. Meineri
Il Segretario Dott.ssa M. Perotti Il Resp. Serv. Urbanistica Arch. M. Almo
Data : luglio 2012

PROGETTO P32/9 Planimetria di Progetto Territorio Scala 1 : 5000

DESTINAZIONI RESIDENZIALI		SERVIZI PUBBLICI	
LUA -	Permessione della zona L.U.A. (Insediamenti Urbani a vocazione Ambientale) (art.25 NTA)	SP1	Zona destinata a servizi sociali ed attrezzature di interesse generale - art. 21 L. n. 50/77 (art.62 NTA)
BR.I -	Zona residenziale con capacità edificatoria esaurita (art.27 NTA)	SP1a	Aree per attrezzature di interesse comune
BR.IV -	Zona residenziale con capacità edificatoria esaurita compresa nel Piano di ampliamento "Rigori" (art.27 NTA)	SP1b	Aree per attrezzature di interesse comune
BR.II -	Zona residenziale consolidata di impianto urbano (art.28 NTA)	SP1c	Aree per parcheggi pubblici
BR.III -	Zona residenziale parzialmente consolidata (art.28 NTA)	SP1d	Aree per servizi pubblici
BR.IV -	Zona residenziale consolidata di impianto rurale (art.28 NTA)	SP1e	Zona destinata a servizi sociali ed attrezzature di interesse generale - art. 21 L. n. 50/77 (art.62 NTA)
BR.V -	Zona residenziale in ambito urbano (art.28 NTA)	SP1f	Aree per attrezzature di interesse collettivo
BR.VI -	Zona residenziale in ambito urbano (art.28 NTA)	SP1g	Aree per attrezzature relative all'istruzione superiore (università)
BR.VII -	Zona residenziale in ambito urbano (art.28 NTA)	SP1h	Aree per attrezzature sociali, sanitarie ed ospedaliere
BR.VIII -	Zona residenziale in ambito urbano (art.28 NTA)	SP1i	Aree per attrezzature militari
BR.VIII -	Zona residenziale in ambito urbano (art.28 NTA)	SP1j	Aree per servizi pubblici
VP -	Zona destinata a verde privato in ambito urbano (art. 32 NTA)		
CR.I -	Zona residenziale di completamento edilizio (art. 33 NTA)		
CR.II -	Zona residenziale di completamento edilizio (art. 34 NTA)		
CR.III -	Zona residenziale di completamento edilizio (art. 35 NTA)		
TR -	Zona di trasformazione e presistente destinazione residenziale (art. 36 NTA)		
ATTIVITA' ECONOMICHE		SIMBLOGIE	
BC -	Zona destinata ad attività terziarie e commerciali in ambito urbano consolidato (art. 37 NTA)	1234	Numerazione delle aree urbanistiche
BM -	Zona destinata ad attività terziarie, artigianali e commerciali esistenti (art. 38 NTA)	CR.11-2	Numerazione e classificazione delle aree soggette a Strumento Urbanistico Esecutivo
BI -	Zona destinata ad attività artigianali e produttive esistenti (art. 39 NTA)		Permessione delle aree sottoposte ad attuazione mediante Strumento Urbanistico Esecutivo
IC -	Zona destinata alla distribuzione di carburanti (art. 40 NTA)		Filo fisso di edificazione
CC -	Zona destinata ad attività terziarie e commerciali di nuovo impianto (art. 41 NTA)		Visibilità in progetto prescritta
CCO -	Zona speciale destinata ad attività terziarie e commerciali di nuovo impianto (art. 41 NTA)		Visibilità in progetto proposta
DM -	Zona destinata ad attività terziarie artigianali e commerciali di nuovo impianto (art. 42 NTA)		Piste ciclabili e percorsi pedonali
DI -	Zona destinata ad attività produttive di nuovo impianto (art. 43 NTA)		Collegamenti (functorie, passerelle, scalinate...)
DC -	Zona destinata ad attività estrattive (art. 44 NTA)		Depositi
TP -	Zona di trasformazione e presistente destinazione terziaria - commerciale (art. 45 NTA)		Valle alterata/prescritta
TPC -	Zona destinata ad attività (pubbliche, private o di interesse collettivo) (art. 46 NTA)		
TPH -	Attrezzature per la collettività, abitazione, ospitalità		
TPH -	Attrezzature per la fornitura di servizi (Elettr., V.M., Gas, Telecom...)		
TPH -	Attrezzature sportive per il tempo libero ed il gioco		
TPH -	Attrezzature universitarie e per l'istruzione		
TPH -	Aree riservate alle funzioni ferroviarie in attività		
TPH -	Aree riservate alle funzioni ferroviarie disattivate		
ATTIVITA' AGRICOLE		VINCOLI GEOMORFOLOGICI	
EE -	Zona agricola (art. 47 NTA)	1	Aree a pericolosità geomorfologica minima o nulla
EE2a -	Edifici in ambito rurale compresi in classi di pericolosità geomorfologica III	2	Aree a pericolosità geomorfologica moderata
EE2b -	Edifici in ambito rurale compresi in classi di pericolosità geomorfologica III	3a1, 3a2	Aree a pericolosità geomorfologica da elevata a molto elevata
EE2c -	Edifici in ambito rurale compresi in classi di pericolosità geomorfologica III	3c	Aree a pericolosità geomorfologica molto elevata con elevato o qualsiasi utilizzazione urbanistica
EE2d -	Edifici in ambito rurale compresi in classi di pericolosità geomorfologica III		
EP -	Zona agricola per attività agricole a vocazione residenziale (art. 48 NTA)		
EE2int -	Aree in cui è consentito l'impianto di allestimenti residenziali (art. 47 NTA)		
SIMBOLI CONVENZIONALI DELLA BASE CARTOGRAFICA			
Edifici	Mani e rampanti	Stazioni ferroviarie	Punti
Parti di edifici	Mani di cinta e fortificazioni	Stazioni pedonali, servizi	Attivi (pano corso)
Base fabbricati	Confine dei lotti	Stazioni	Chiese
Strade	Visibilità	Acque	Campelli, Teli, Albero
Semi	Ponti	Metereologici	Strade gallerie e colonnade

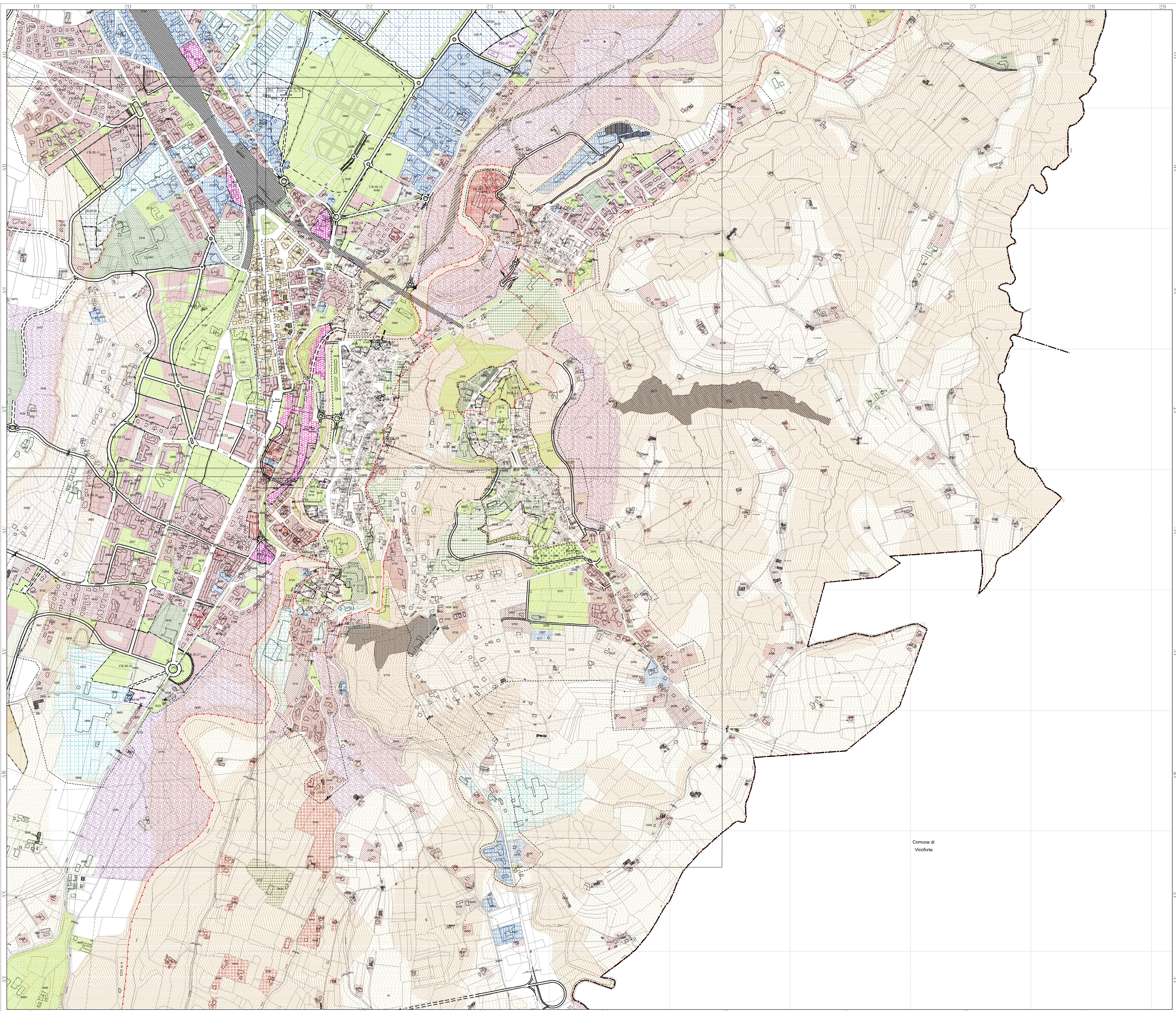

Comune di Vicoforte