

PIANO DEGLI INTERVENTI

ATO C3 - zona Cadoneghe Nord

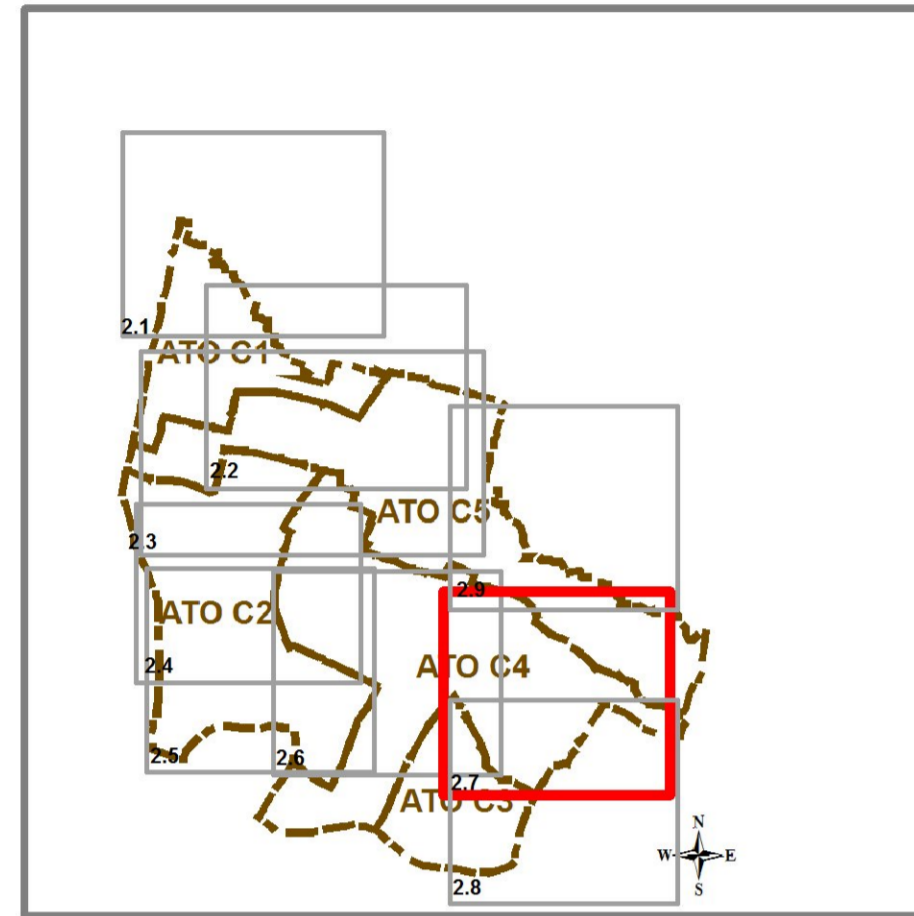

Sindaco: Michele Schiavo
 Ufficio di Piano: Nicoletta Paiaro, Roberta De Simone, Maria Fongaro
 Compatibilità idraulica: Ing. Giuliano Zen
 Attività tecnico-specialistica di collaborazione e supporto all'ufficio di piano comunale: Arch. Giancarlo Ghinello, Arch. Lino De Battisti

Aggiornamenti PR:
 1° primo aggiornamento: approvato con D.C.C. n. 47 del 5/11/2012
 2° seconda variante PR: approvata con D.C.C. n. 13 del 3/3/2014
 3° terza variante PR: approvata con D.C.C. n. 30 del 8/4/2014
 Questa variante PR: approvata con D.C.C. n. del

LEGENDA: N.T.O.

- identificativo della zona
- primo livello classificazione
- secondo livello classificazione
- numero univoco della zona nel quadro conoscitivo
- n zone residenziali di tipo B art. 26 e sub.
 - zone residenziali di tipo C1 art. 27 e sub.
 - zone residenziali di tipo C2 art. 28 e sub.
 - zone industriali di tipo D artt. 29, 31, 32, 33, 34, 35
 - zone agricole, ambito edificatorio artt. 38, 40
 - aree per l'istruzione, Fa art. 45
 - aree per attrezzature di interesse comune, Fb art. 46
 - aree attrezzate a parco, gioco e sport, Fc artt. 47, 48
 - Lotti ineditati mc 600 art. 27.1
 - P aree a parcheggio, Fd art. 49
 - città da trasformare (vedi Schema Direttore) artt. 28, 63

- confine comunale artt. 14, 55
- zona significativa artt. 26.3a), 26.3b)
- edifici tutelati e relativa area di pertinenza artt. 3, 16, 23
- nome via art. 54
- idrografia art. 18
- Fasce di rispetto art. 12
- n aree soggette ad accordo pubblico privato ai sensi dell'art. 6 della L.R. 11/2004 art. 69
- Obbligo PUA art. 68
- Piano Attuativo Vigente o Approvato art. 67
- PEEP art. 65, 67
- Schema Direttore S.N.nA Scheda Norma art. 63
- tracciato storico artt. 14, 55
- percorso pedonale-ciclabile art. 56
- previsione nuovo canale art. 18
- filare di platani in fregio alla S.R. 307 del Santo art. 4
- corsi d'acqua tutelati art. 5
- Zone di interesse archeologico - PTCIP art. 6
- * variante SUAP art. 37
- ▲ attività in zona impropria art. 36
- edificio previsto - sedime prescrittivo art. 24
- N manufatti non più funzionali alla conduzione del fondo art. 40 bis

- referimenti tipo attrezzatura per le zone F:
- A) AREE PER L'ISTRUZIONE
 - 1 - asilo nido
 - 2 - scuola materna
 - 3 - scuola elementare
 - 4 - scuola dell'obbligo
 - 5 - scuola superiore o specializzata
 - B) AREE PER ATTREZZATURE DI INTERESSE COMUNE
 - 9 - edifici per il culto
 - 15 - biblioteca
 - 16 - centro culturale
 - 17 - centro sociale
 - 18 - sala riunioni - mostre - etc.
 - 27 - case per anziani
 - 28 - servizi per l'industria
 - 29 - centro per servizi di interesse comune
 - 32 - centro sanitario polimambulatoriale
 - 37 - municipio
 - 43 - carabinieri
 - 52 - ufficio postale
 - 67 - impianti depurazione
 - 71 - cimiteri
 - C) AREE ATTREZZATE PARCO E PER IL GIOCO E LO SPORT
 - 82 - area gioco bambini
 - 83 - giardino pubblico di quartiere
 - 84 - impianti sportivi di base
 - 85 - impianti sportivi agonistici
 - 86 - parco urbano
 - 93 - impianti addestramento e cura animali domestici

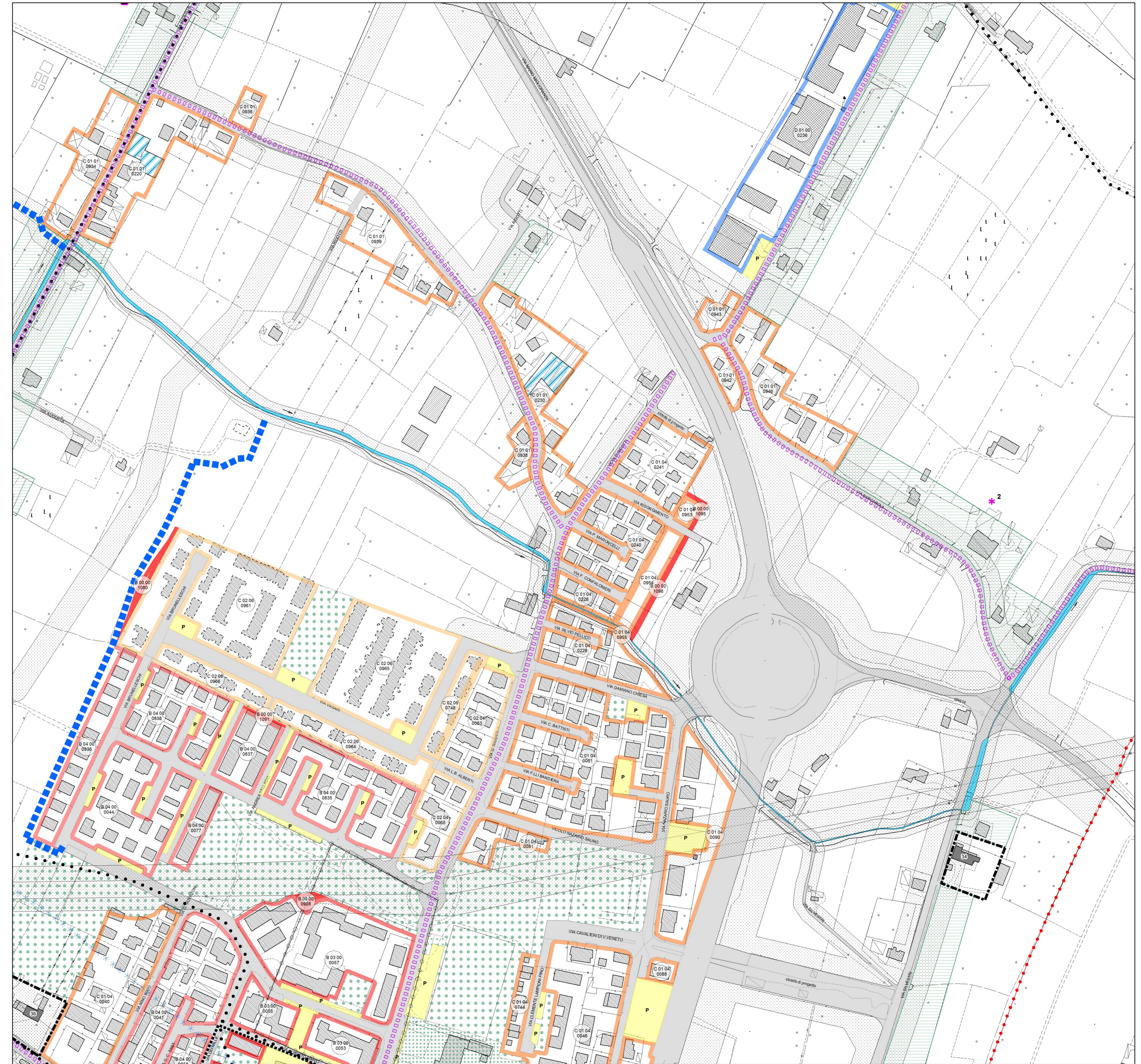

LEGENDA: N.T.O.

- Confine Comunale
- zona significativa artt. 26.3a), 26.3b)
- edifici tutelati e relativa area di pertinenza artt. 3, 16, 23
- nome via art. 54
- idrografia art. 18
- Fasce di rispetto art. 12
- n aree soggette ad accordo pubblico privato ai sensi dell'art. 6 della L.R. 11/2004 art. 69
- Obbligo PUA art. 68
- Piano Attuativo Vigente o Approvato art. 67
- PEEP art. 65, 67
- Schema Direttore S.N.nA Scheda Norma art. 63