

PIANO DEGLI INTERVENTI

ATO C2 - zona Meianiga Ovest

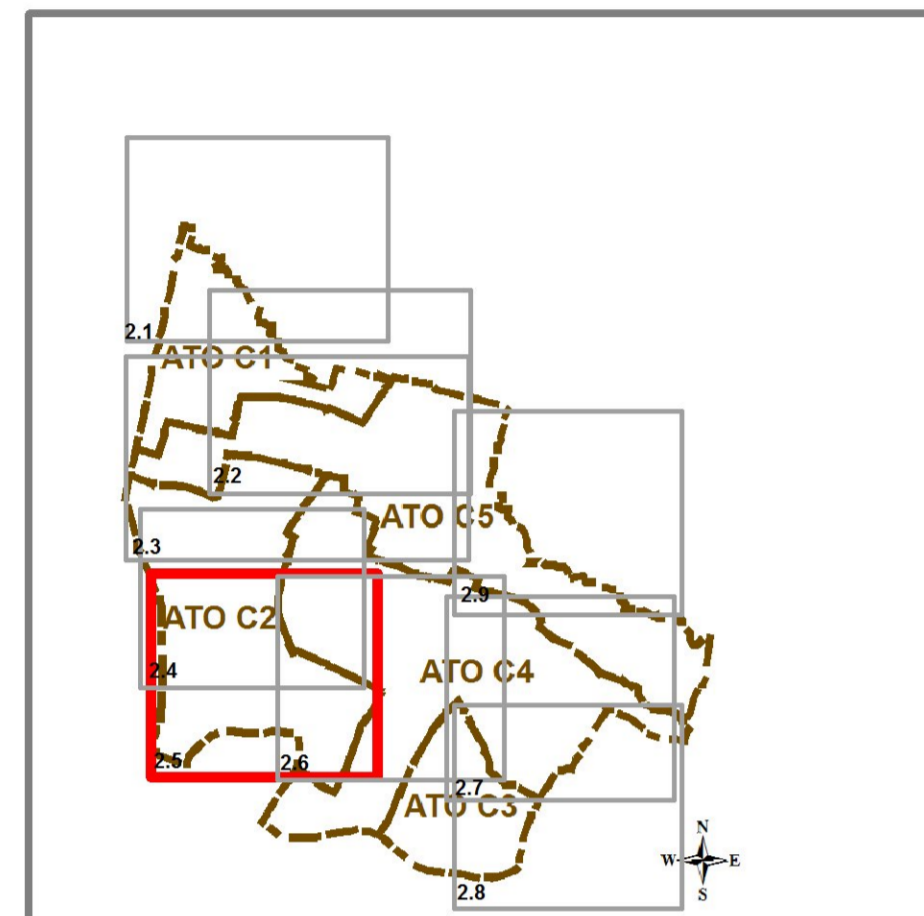

Sindaco: Michele Schiavo
 Ufficio di Piano: Nicoletta Paiaro, Roberta De Simone, Maria Fongaro
 Compatibilità idraulica: Ing. Giuliano Zen
 Attività tecnico-specialistica di collaborazione e supporto all'ufficio di piano comunale: Arch. Giancarlo Ghinello, Arch. Lino De Battisti

Specifiche BUR n. 4 del 12/01/2010, GC dati regionali del 28/05/2012, Aggiornamento Ufficio di Piano Data: Luglio 2016

LEGENDA: N.T.O.

- identificativo della zona
 primo livello classificazione
 tipo zona
 secondo livello classificazione
 numero univoco della zona nel quadro conoscitivo
- n zone residenziali di tipo B art. 26 e sub.
 - zone residenziali di tipo C1 art. 27 e sub.
 - zone residenziali di tipo C2 art. 28 e sub.
 - zone industriali di tipo D artt. 29, 31, 32, 33, 34, 35
 - zone agricole, ambito edificatorio artt. 38, 40
 - aree per l'istruzione, Fa art. 45
 - aree per attrezzature di interesse comune, Fb art. 46
 - aree attrezzate a parco, gioco e sport, Fc artt. 47, 48
 - Lotti ineditificati mc 600 art. 27.1
 - aree a parcheggio, Fd art. 49
 - città da trasformare (vedi Schema Direttore) artt. 28, 63
 - tracciato storico artt. 14, 55
 - percorso pedonale-ciclabile art. 56
 - previsione nuovo canale art. 18
 - filare di platani in fregio alla S.R. 307 del Santo art. 4
 - corsi d'acqua tutelati art. 5
 - Zone di interesse archeologico - P.T.C.P. art. 6
 - * variante SUAP art. 37
 - ▲ attività in zona impropria art. 36
 - edificio previsto - sedime prescrittivo art. 24
 - N manufatti non più funzionali alla conduzione del fondo art. 40 bis

LEGENDA: N.T.O.

- Confine Comunale
- zona significativa artt. 26.3a), 26.3b)
- edifici tutelati e relativa area di pertinenza artt. 3, 16, 23
- nome via viabilità esistente e di progetto art. 54
- idrografia art. 18
- Fasce di rispetto art. 12
- aree soggette ad accordo pubblico privato ai sensi dell'art. 6 della L.R. 11/2004 art. 69

riferimenti tipo attrezzatura per le zone F:

- A) AREE PER L'ISTRUZIONE
 1 - asilo nido
 2 - scuola materna
 3 - scuola elementare
 4 - scuola dell'obbligo
 5 - scuola superiore o specializzata
- B) AREE PER ATTREZZATURE DI INTERESSE COMUNE
 9 - edifici per il culto
 15 - biblioteca
 16 - centro culturale
 17 - centro sociale
 18 - sala riunioni - mostre - etc.
 27 - case per anziani
 28 - servizi per l'industria
 29 - centro per servizi di interesse comune
 32 - centro sanitario polimambulatoriale
 37 - municipio
 43 - carabinieri
 52 - ufficio postale
 71 - impianti depurazione
 71 - cimiteri
- C) AREE ATTREZZATE PARCO E PER IL GIOCO E LO SPORT
 82 - area gioco bambini
 83 - giardino pubblico di quartiere
 84 - impianti sportivi di base
 85 - impianti sportivi agonistici
 86 - parco urbano
 93 - impianti addestramento e cura animali domestici

LEGENDA: N.T.O.

- Confine Comunale
- zona significativa artt. 26.3a), 26.3b)
- edifici tutelati e relativa area di pertinenza artt. 3, 16, 23
- nome via viabilità esistente e di progetto art. 54
- idrografia art. 18
- Fasce di rispetto art. 12
- aree soggette ad accordo pubblico privato ai sensi dell'art. 6 della L.R. 11/2004 art. 69
- Strumenti Attuativi
- Obbligo PUA art. 68
- Piano Attuativo Vigente o Approvato art. 67
- PEEP art. 65, 67
- Schema Direttore Scheda Norma art. 63

