

## Variante al Piano degli interventi relativamente all'edificio e area di pertinenza del fabbricato denominato "ex Casa Pinton"

### Estratto Piano degli Interventi modificato Estratto planimetria Catastale

**ADOTTATO**  
~~APPROVATO~~ con delibera del C.C./G.C.  
 N. 93 DEL 29.04.2013  
 IL PRESIDENTE IL SEGRETARIO COMUNALE

 <b>COMUNE DI CADONEGHE</b> POSTA IN ARRIVO	
Prot. N. <u>9458</u>	CAT.
<b>19 APR. 2013</b>	CL.
	FASC.
Uff. Resp.	ATTI
Copie	
Allegati	

Arch. Nicoletta Paiaro  
Responsabile del Servizio Sviluppo Territoriale



Ufficio Urbanistica  
 Settore Sviluppo Territoriale  
 P.zza Insurrezione n° 15  
 Comune di Cadoneghe

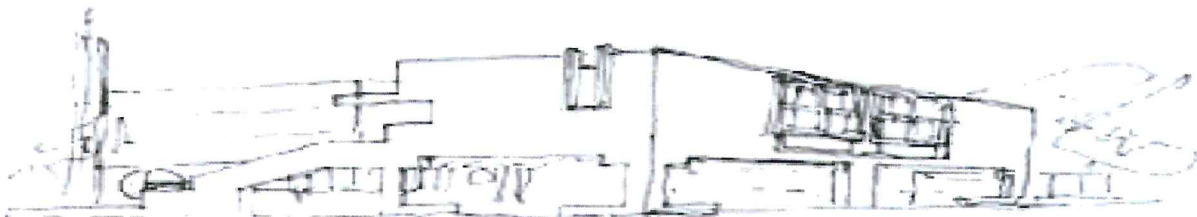

Piano Interventi variante

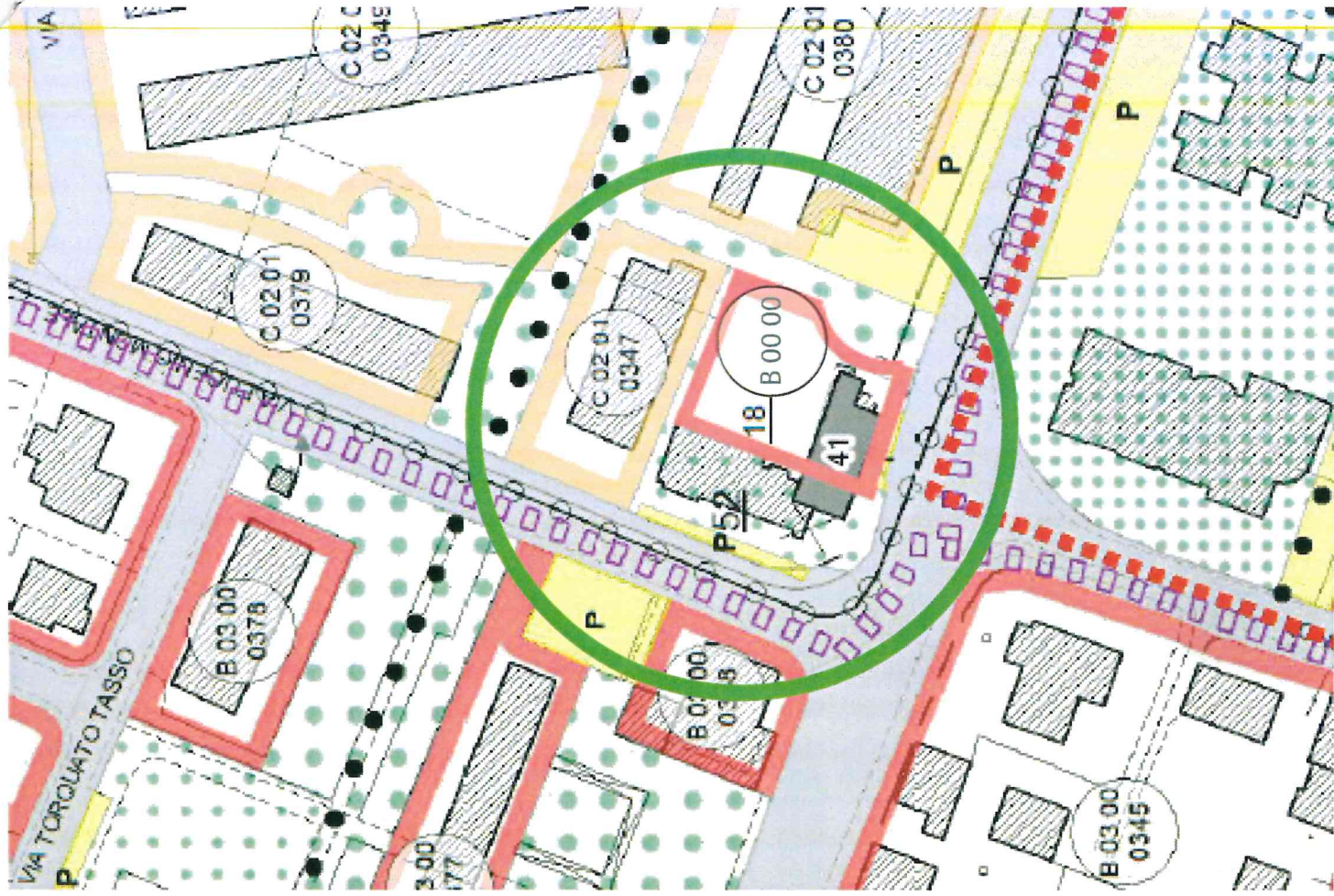

Piano Interventi vigente

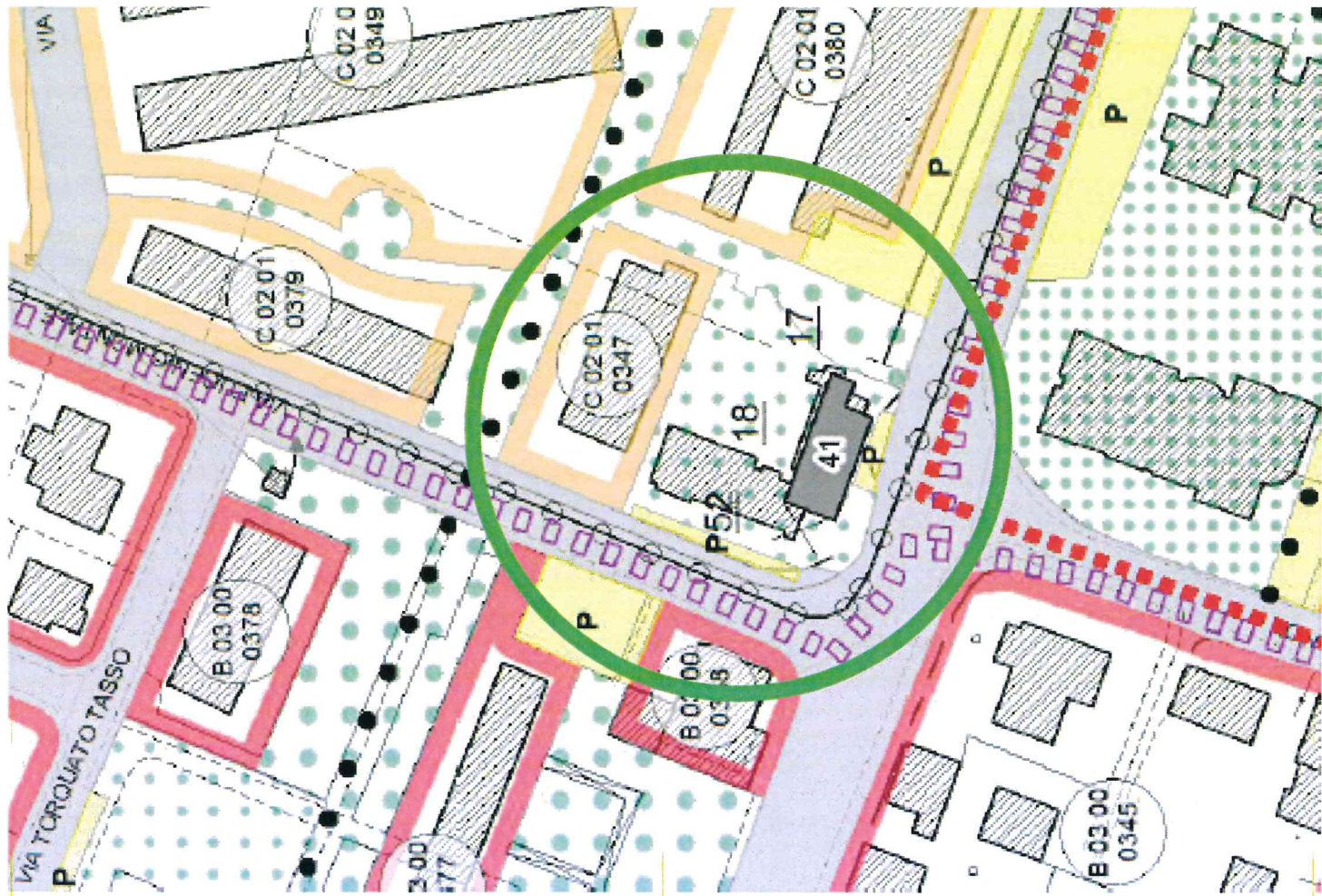

N=-13700

E=-1900

Ufficio Provinciale di Padova - Territorio Servizi Catastali - Direttore DOTT. ING. CARMELO LA VASINATA e le matematica esente per fini istituzionali



1 Particella: 934

Comune: CADONEGHE  
Foglio: 12

Scala originale: 1:2000  
Dimensione cornice: 534.000 x 378.000 metri

18-Apr-2013 11:39  
Prot. n. T125325/2013