PROTEZIONE CIVILE
Presidenza del Consiglio dei Ministri
Dipartimento della Protezione Civile

RegioneEmilia-Romagna

CONFERENZA DELLE REGIONI E DELLE PROVINCE AUTONOME

Attuazione dell'articolo 11 della legge 24 giugno 2009, n.77

MICROZONAZIONE SISMICA

Schede verifiche suscettività a liquefazione

Regione Emilia-Romagna

Comune di Castelnovo di Sotto

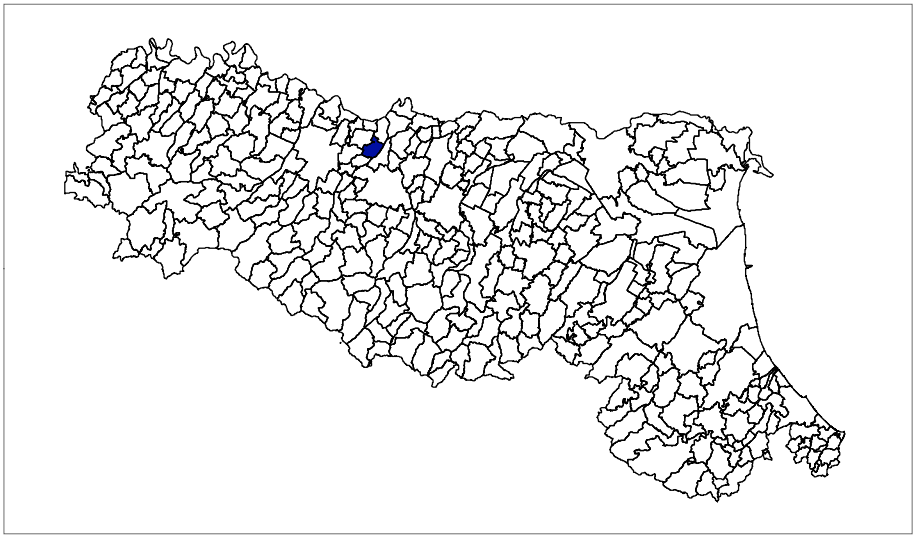

Regione Emilia Romagna *Studio realizzato con il contributo di cui all'OCDPC 978/2023 DGR ER 1936/2023 ed il coordinamento del Settore Difesa del Territorio – Area Geologia, suoli e sismica della Regione Emilia Romagna*	Soggetto realizzatore Studio Geologico CENTROGEO *Progetto:* Gian Pietro Mazzetti *Collaboratori:* Stefano Gilli Camilla Mazzetti	Amministrazione comunale *Sindaco:* Francesco Monica *Responsabile Ufficio di Piano – Unione Terra di Mezzo:* Maria Teresa Capuano Data Gennaio 2026

VERIFICA SUSCETTIBILITA' ALLA LIQUEFAZIONE COL METODO DI ROBERTSON & WRIDE MODIFICATO (1998)

Cantiere:	Ifar	Quota inizio:	Piano Campagna	**PROVA N°:**	**035015P92**
Località:	Castelnovo sotto (RE)	Prof. falda:	-0,50 m pc	Prof. Falda considerata	1.5
Operatore:	-	DATA	04/07/84	amax/g	0.19
MSF (Idriss, 1997)	**1.67**	Indice del Potenziale di liquefazione I_L	**0.0**	Magnitudo attesa M	6.14

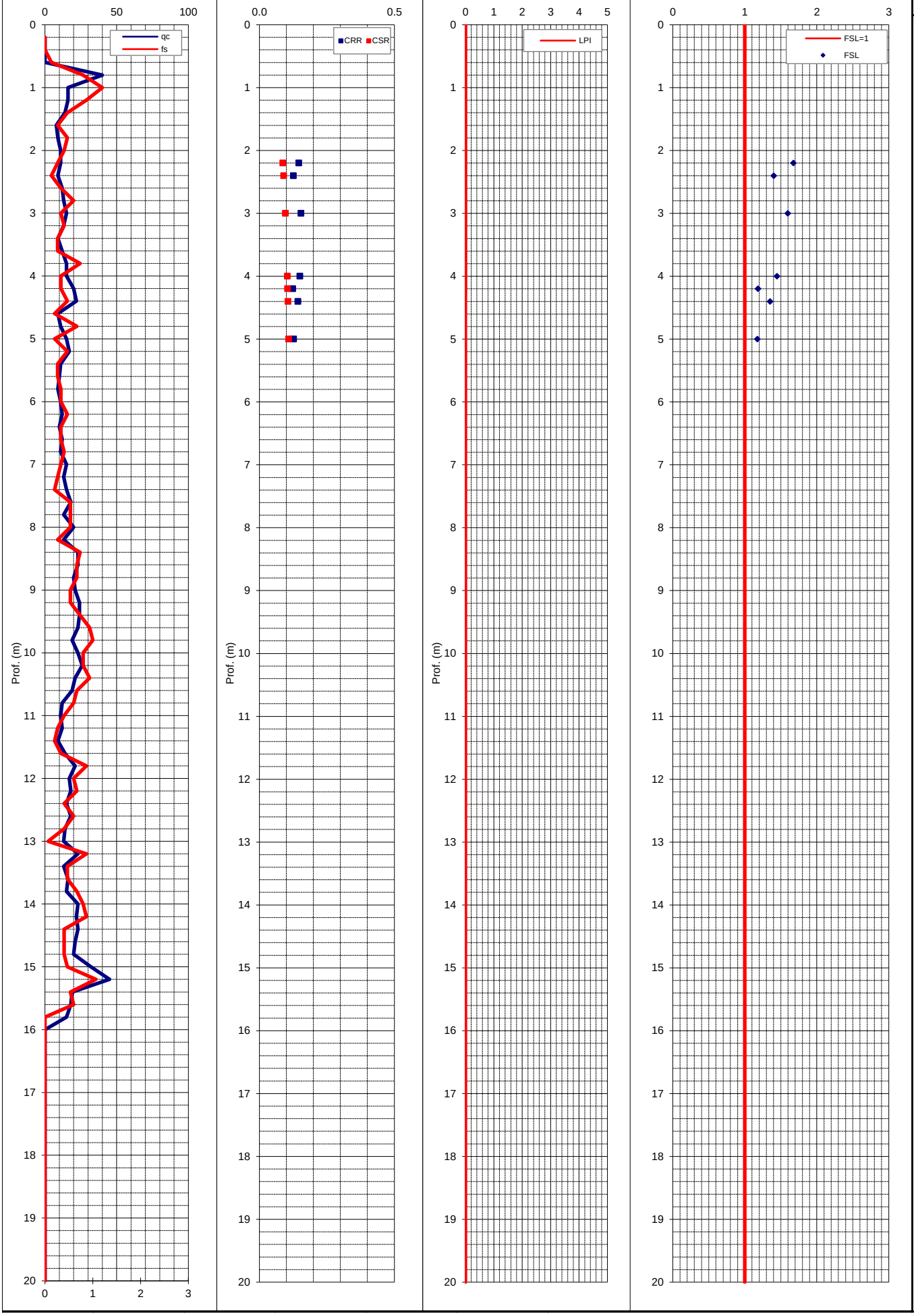

VERIFICA SUSCETTIBILITA' ALLA LIQUEFAZIONE COL METODO DI ROBERTSON & WRIDE MODIFICATO (1998)

Cantiere:	Ifar	Quota inizio:	Piano Campagna	**PROVA N°:**	**035015P93**
Località:	Castelnovo sotto (RE)	Prof. falda:	-0,50 m pc	Prof. Falda considerata	1.5
Operatore:	-	DATA	04/07/84	amax/g	0.19
MSF (Idriss, 1997)	**1.67**	Indice del Potenziale di liquefazione I_L	**0.0**	Magnitudo attesa M	6.14

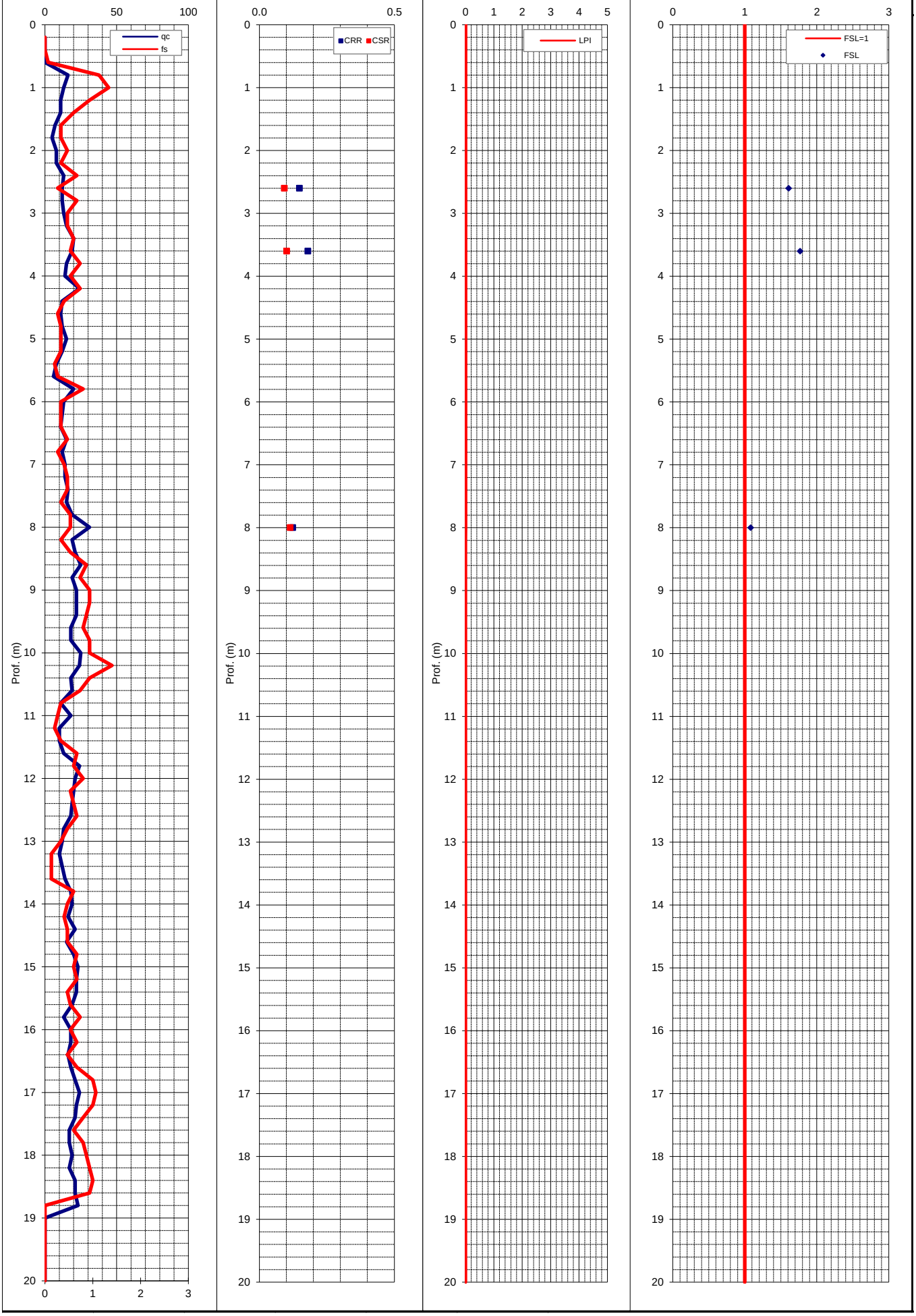

VERIFICA SUSCETTIBILITA' ALLA LIQUEFAZIONE COL METODO DI ROBERTSON & WRIDE MODIFICATO (1998)

Cantiere:	Ifar	Quota inizio:	Piano Campagna	**PROVA N°:**	**035015P94**
Località:	Castelnovo sotto (RE)	Prof. falda:	-0,50 m pc	Prof. Falda considerata	1.5
Operatore:	-	DATA	04/07/84	amax/g	0.19
MSF (Idriss, 1997)	**1.67**	Indice del Potenziale di liquefazione I_L	**0.0**	Magnitudo attesa M	6.14

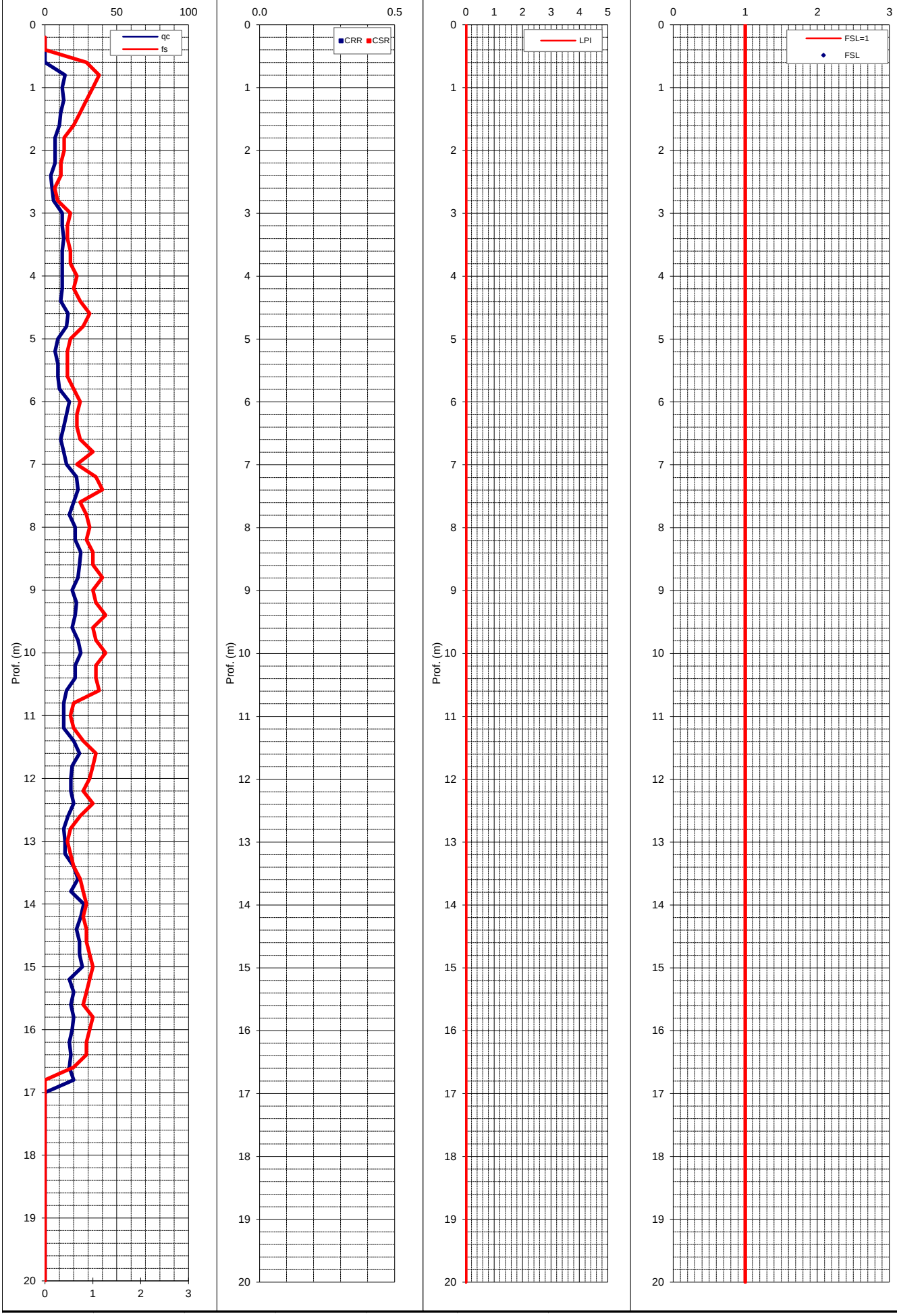

VERIFICA SUSCETTIBILITA' ALLA LIQUEFAZIONE COL METODO DI ROBERTSON & WRIDE MODIFICATO (1998)

Cantiere:	Ifar	Quota inizio:	Piano Campagna	**PROVA N°:**	**035015P95**
Località:	Castelnovo sotto (RE)	Prof. falda:	-0,50 m pc	Prof. Falda considerata	1.5
Operatore:	-	DATA	04/07/84	amax/g	0.19
MSF (Idriss, 1997)	**1.67**	Indice del Potenziale di liquefazione I_L	**0.1**	Magnitudo attesa M	6.14

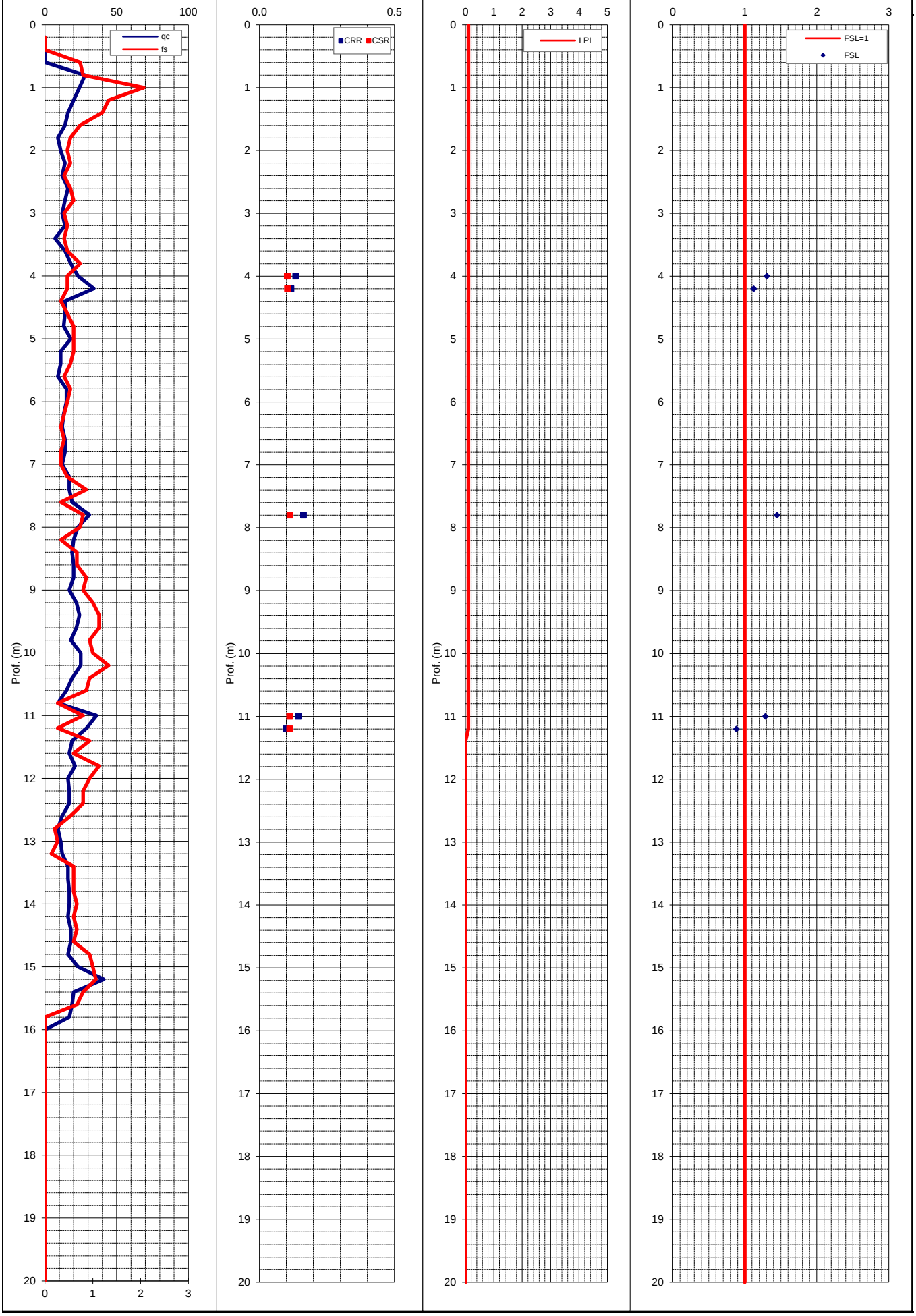

VERIFICA SUSCETTIBILITA' ALLA LIQUEFAZIONE COL METODO DI ROBERTSON & WRIDE MODIFICATO (1998)

Cantiere:	Via san Biagio	Quota inizio:	Piano Campagna	**PROVA N°:**	**035015P96**
Località:	Castelnovo sotto (RE)	Prof. falda:	-1,9 m pc	Prof. Falda considerata	1.5
Operatore:	M.Mazzetti - Dr. F.Olivi	DATA	03/04/97	amax/g	0.2
MSF (Idriss, 1997)	**1.67**	Indice del Potenziale di liquefazione I_L	**0.0**	Magnitudo attesa M	6.14

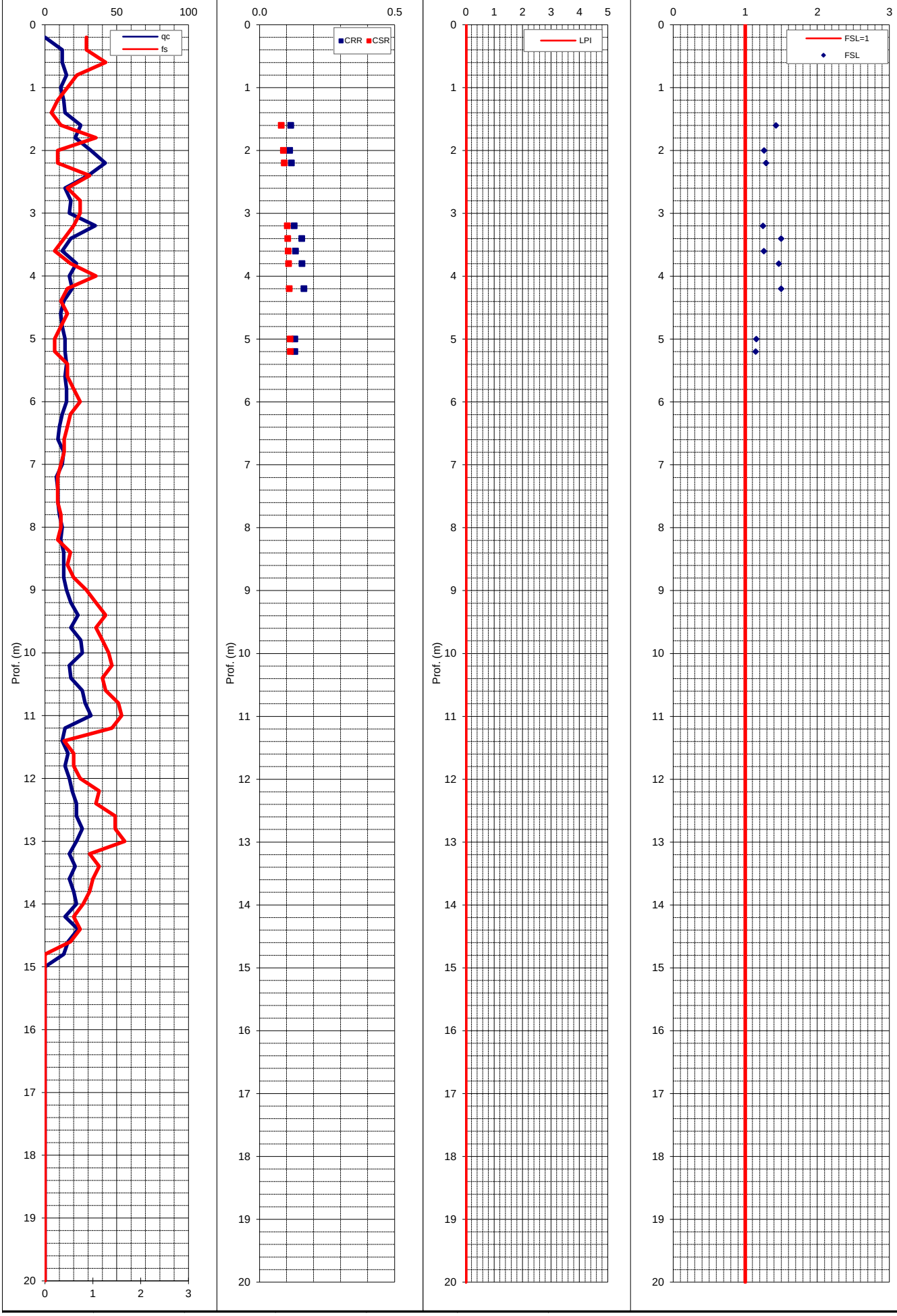

VERIFICA SUSCETTIBILITA' ALLA LIQUEFAZIONE COL METODO DI ROBERTSON & WRIDE MODIFICATO (1998)

Cantiere:	Via san Biagio	Quota inizio:	Piano Campagna	**PROVA N°:**	**035015P97**
Località:	Castelnovo sotto (RE)	Prof. falda:	-1.86 m pc	Prof. Falda considerata	1.5
Operatore:	M.Mazzetti - Dr. F.Olivi	DATA	03/04/97	amax/g	0.2
MSF (Idriss, 1997)	**1.67**	Indice del Potenziale di liquefazione I_L	**0.0**	Magnitudo attesa M	6.14

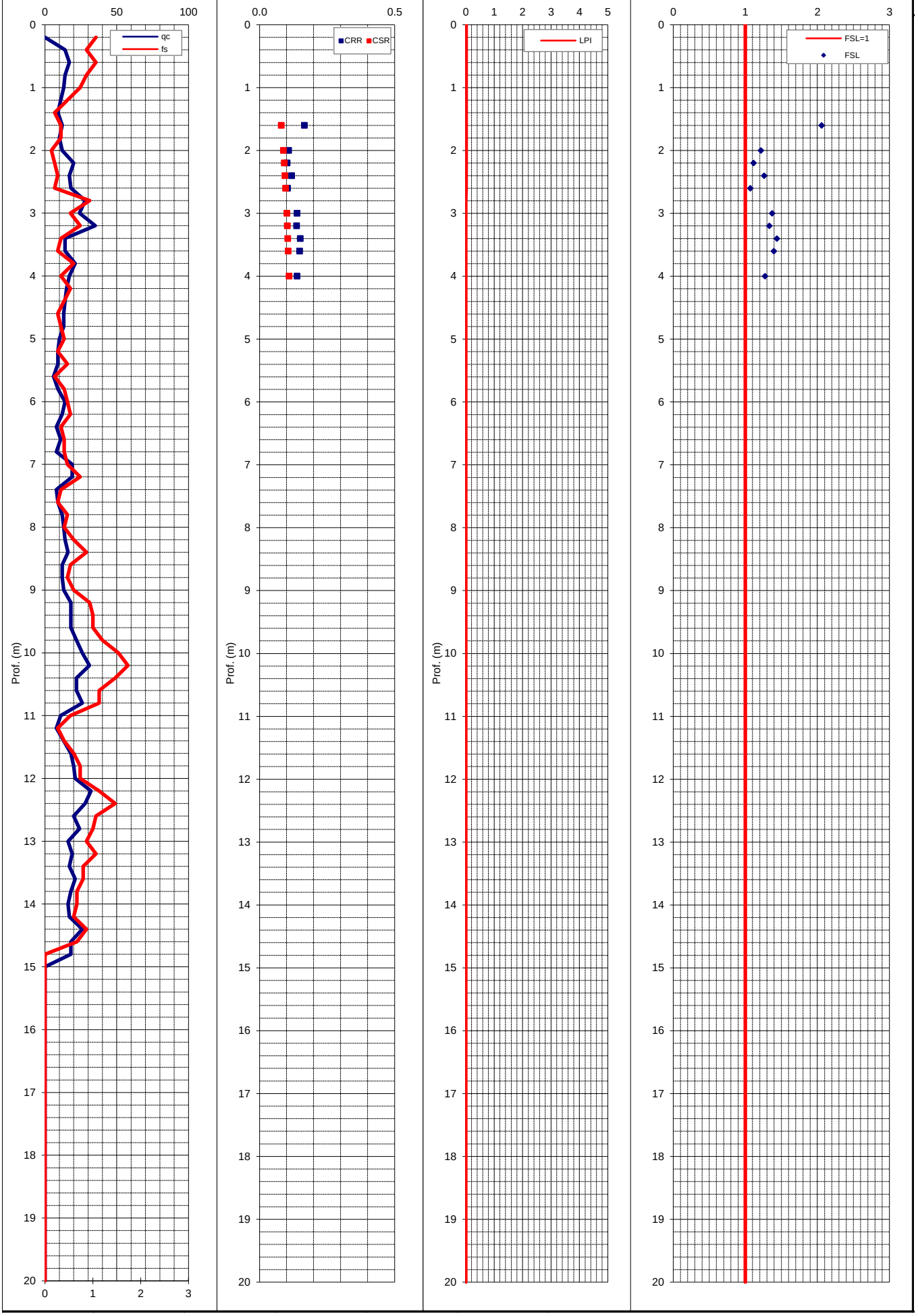

VERIFICA SUSCETTIBILITA' ALLA LIQUEFAZIONE COL METODO DI ROBERTSON & WRIDE MODIFICATO (1998)

Cantiere:	Via san Biagio	Quota inizio:	-0,5 m pc	**PROVA N°:**	**035015P98**
Località:	Castelnovo sotto (RE)	Prof. falda:	-1.75 m pc	Prof. Falda considerata	1.5
Operatore:	M.Mazzetti - Dr. F.Olivi	DATA	03/04/97	amax/g	0.2
MSF (Idriss, 1997)	**1.67**	Indice del Potenziale di liquefazione I_L	**0.4**	Magnitudo attesa M	6.14

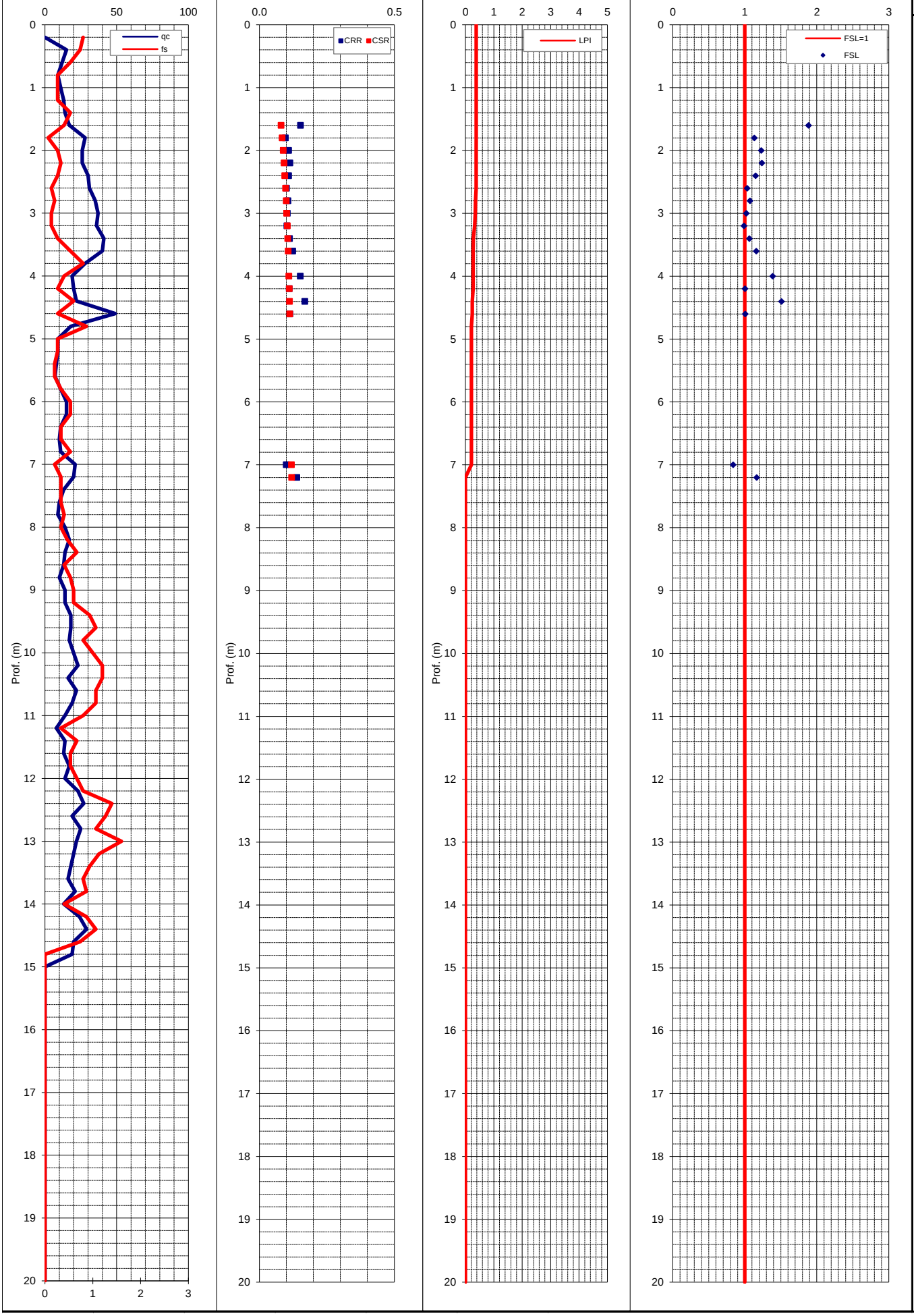

VERIFICA SUSCETTIBILITA' ALLA LIQUEFAZIONE COL METODO DI ROBERTSON & WRIDE MODIFICATO (1998)

Cantiere:	Via san Biagio	Quota inizio:	Piano campagna	**PROVA N°:**	**035015P99**
Località:	Castelnovo sotto (RE)	Prof. falda:	-1.67 m pc	Prof. Falda considerata	1.5
Operatore:	M.Mazzetti - Dr. F.Olivi	DATA	03/04/97	amax/g	0.2
MSF (Idriss, 1997)	**1.67**	Indice del Potenziale di liquefazione I_L	**0.4**	Magnitudo attesa M	6.14

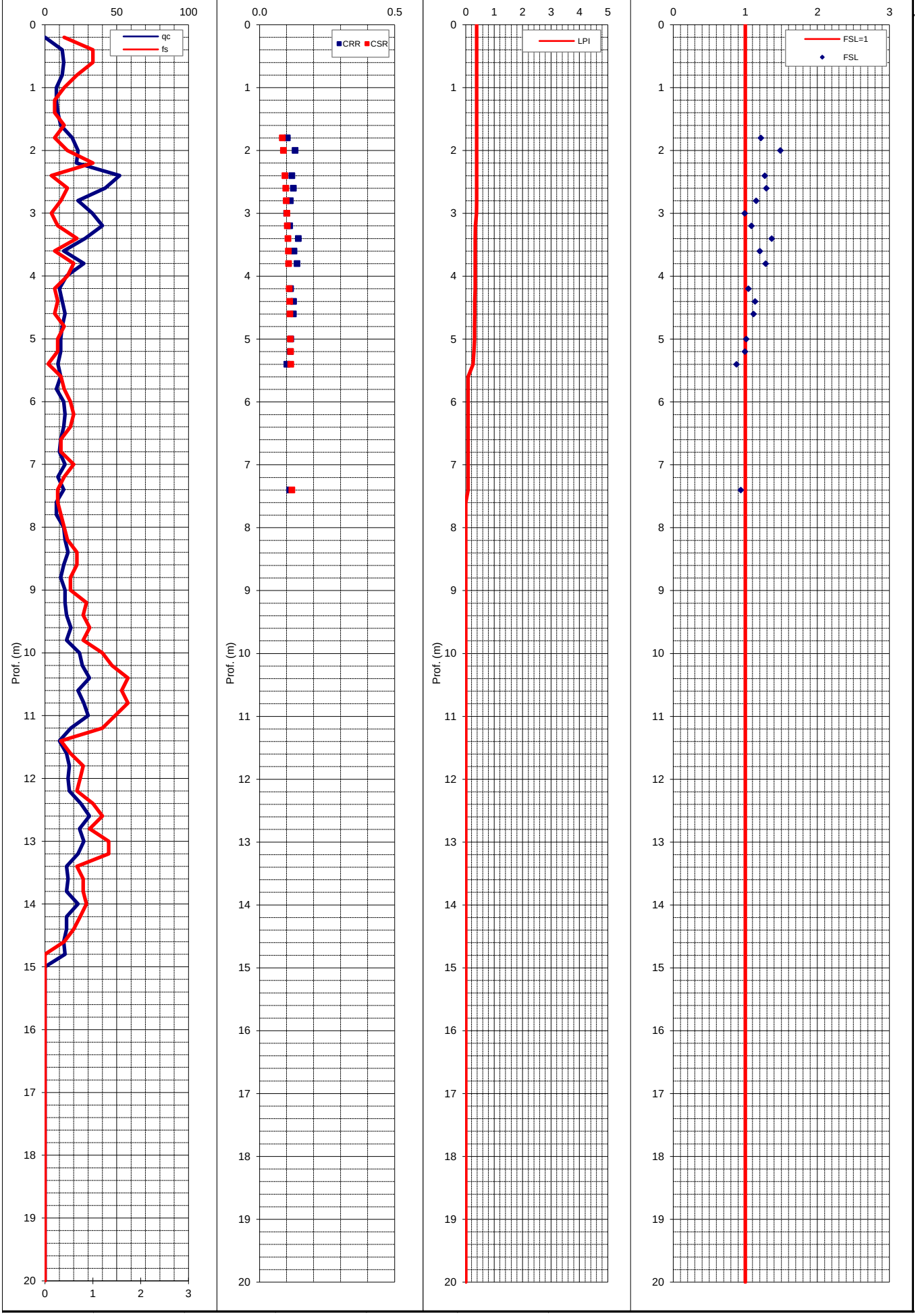

VERIFICA SUSCETTIBILITA' ALLA LIQUEFAZIONE COL METODO DI ROBERTSON & WRIDE MODIFICATO (1998)

Cantiere:	Via san Biagio	Quota inizio:	Piano campagna	**PROVA N°:**	**035015P100**
Località:	Castelnovo sotto (RE)	Prof. falda:	-1.50 m pc	Prof. Falda considerata	1.5
Operatore:	M.Mazzetti - Dr. F.Olivi	DATA	03/04/97	amax/g	0.2
MSF (Idriss, 1997)	**1.67**	Indice del Potenziale di liquefazione I_L	**0.2**	Magnitudo attesa M	6.14

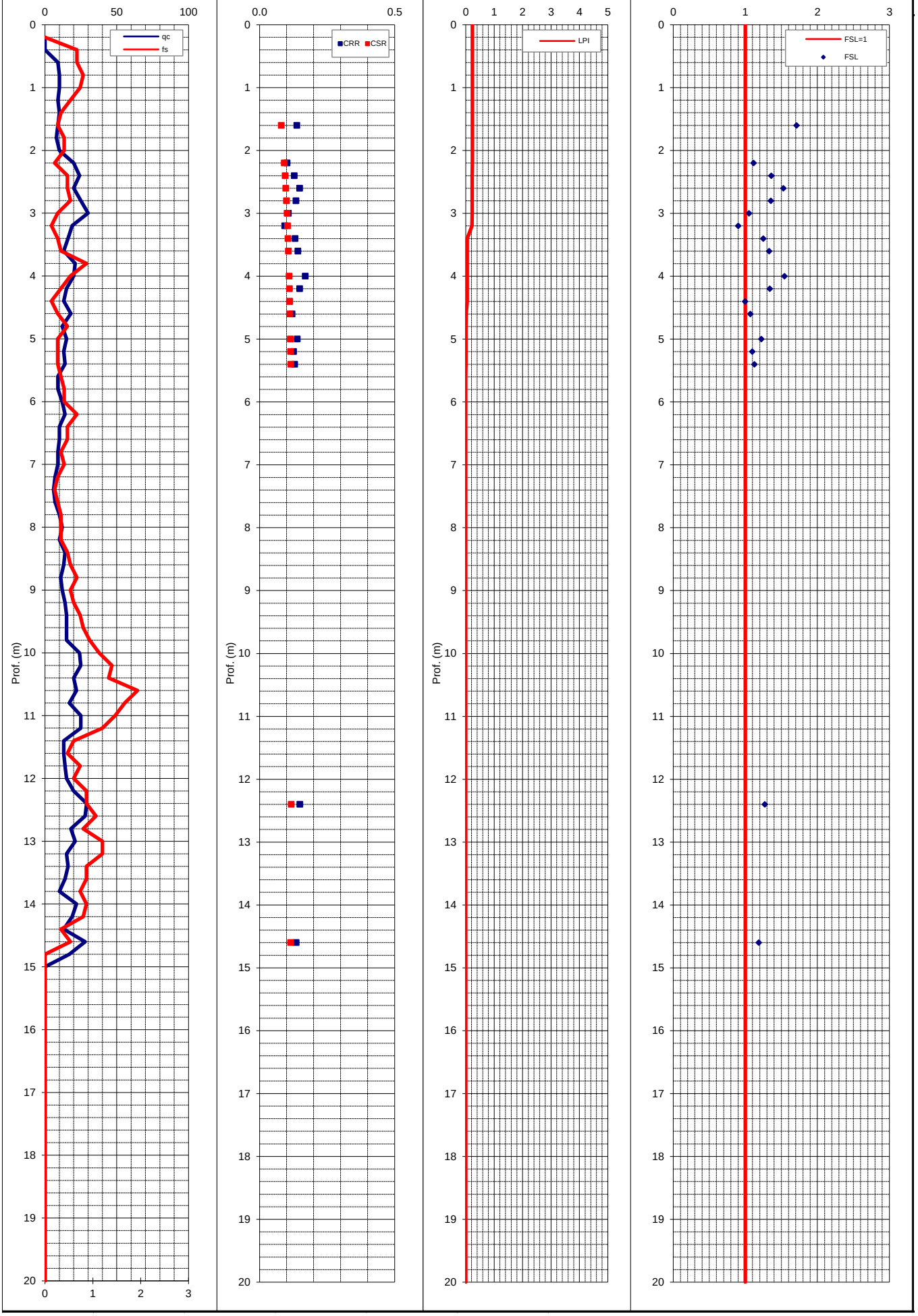

VERIFICA SUSCETTIBILITA' ALLA LIQUEFAZIONE COL METODO DI ROBERTSON & WRIDE MODIFICATO (1998)

Cantiere:	Ifar	Quota inizio:	Piano Campagna	**PROVA N°:**	**035015P101**
Località:	Castelnovo sotto (RE)	Prof. falda:	-0,50 m pc	Prof. Falda considerata	1.5
Operatore:	-	DATA	04/07/84	amax/g	0.19
MSF (Idriss, 1997)	**1.67**	Indice del Potenziale di liquefazione I_L	**0.0**	Magnitudo attesa M	6.14

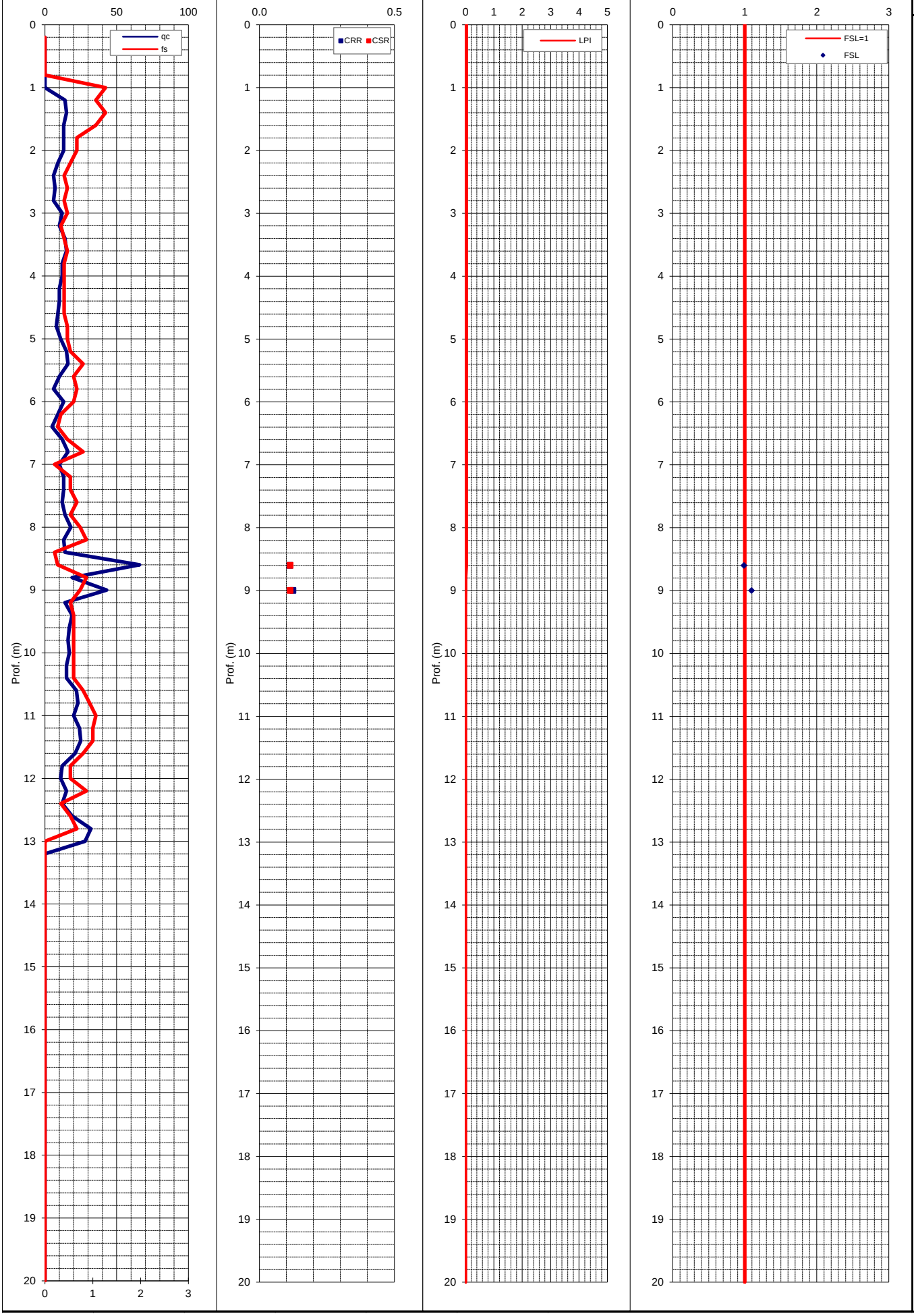

VERIFICA SUSCETTIBILITA' ALLA LIQUEFAZIONE COL METODO DI ROBERTSON & WRIDE MODIFICATO (1998)

Cantiere:	Ifar	Quota inizio:	Piano Campagna	**PROVA N°:**	**035015P102**
Località:	Castelnovo sotto (RE)	Prof. falda:	-0,50 m pc	Prof. Falda considerata	1.5
Operatore:	-	DATA	04/07/84	amax/g	0.19
MSF (Idriss, 1997)	**1.67**	Indice del Potenziale di liquefazione I_L	**0.0**	Magnitudo attesa M	6.14

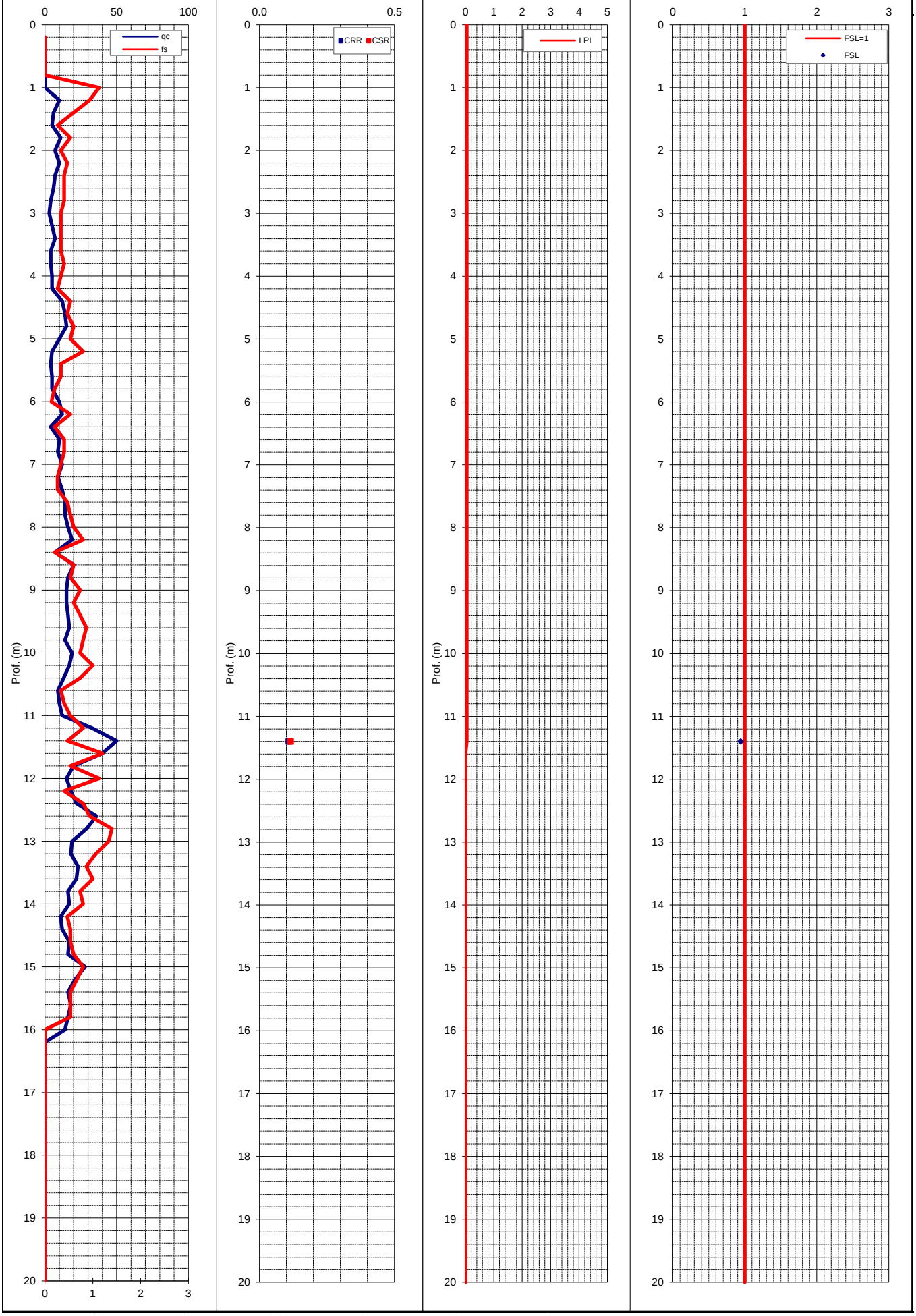

VERIFICA SUSCETTIBILITA' ALLA LIQUEFAZIONE COL METODO DI ROBERTSON & WRIDE MODIFICATO (1998)

Cantiere:	0	Quota inizio:	Piano piazzale	**PROVA N°:**	**035015P103**
Località:	Castelnovo sotto (RE)	Prof. falda:	-3.4 m pc	Prof. Falda considerata	1.5
Operatore:	-	DATA	15/10/97	amax/g	0.19
MSF (Idriss, 1997)	**1.67**	Indice del Potenziale di liquefazione I_L	**0.0**	Magnitudo attesa M	6.14

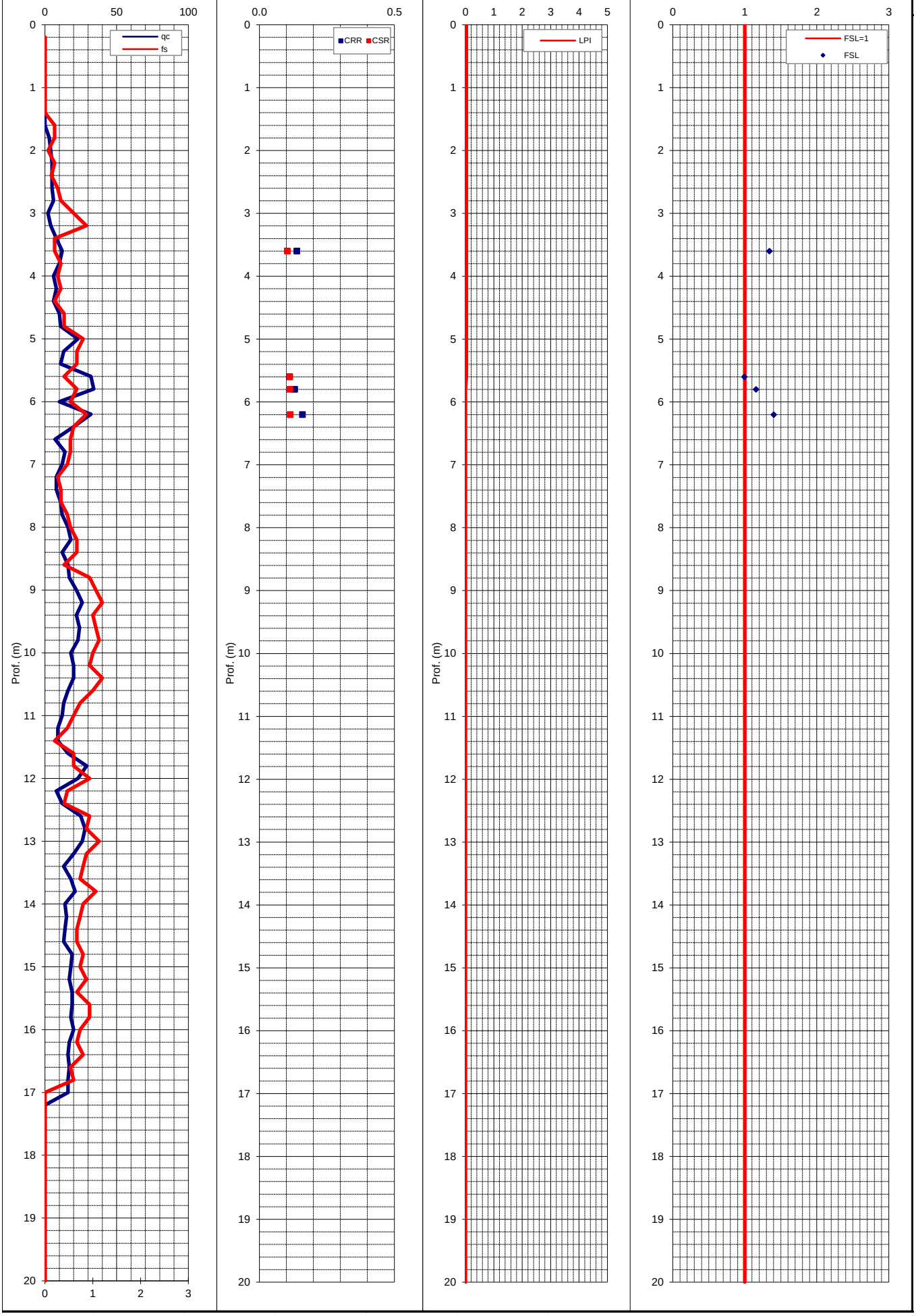

VERIFICA SUSCETTIBILITA' ALLA LIQUEFAZIONE COL METODO DI ROBERTSON & WRIDE MODIFICATO (1998)

Cantiere:	0	Quota inizio:	Piano piazzale	**PROVA N°:**	**035015P104**
Località:	Castelnovo sotto (RE)	Prof. falda:	-2.18 m pc	Prof. Falda considerata	1.5
Operatore:	-	DATA	15/10/97	amax/g	0.19
MSF (Idriss, 1997)	**1.67**	Indice del Potenziale di liquefazione I_L	**0.0**	Magnitudo attesa M	6.14

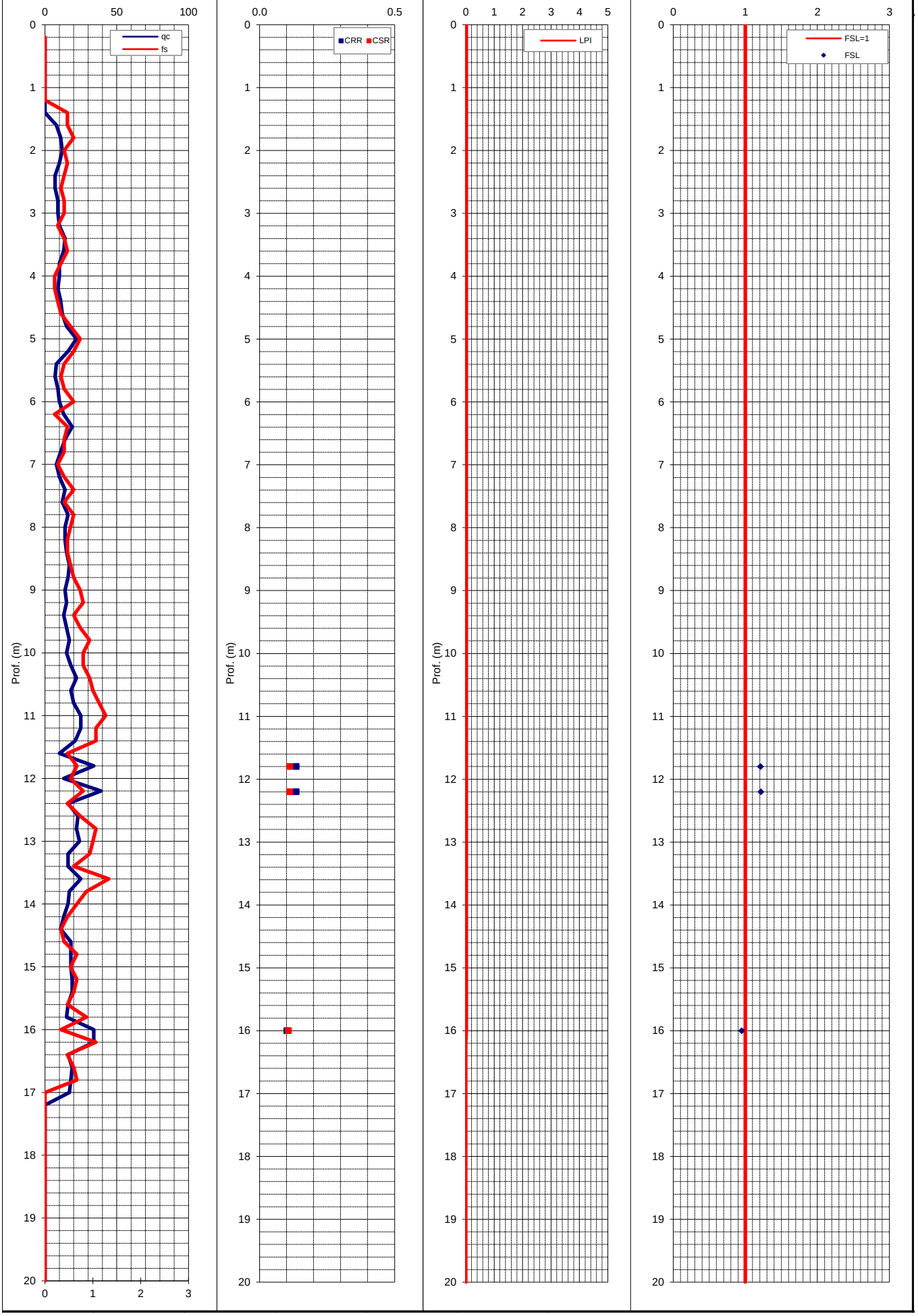

VERIFICA SUSCETTIBILITA' ALLA LIQUEFAZIONE COL METODO DI ROBERTSON & WRIDE MODIFICATO (1998)

Cantiere:	Ifar	Quota inizio:	Piano Campagna	**PROVA N°:**	**035015P105**
Località:	Castelnovo sotto (RE)	Prof. falda:	-0,50 m pc	Prof. Falda considerata	1.5
Operatore:	-	DATA	04/07/84	amax/g	0.19
MSF (Idriss, 1997)	**1.67**	Indice del Potenziale di liquefazione I_L	**0.0**	Magnitudo attesa M	6.14

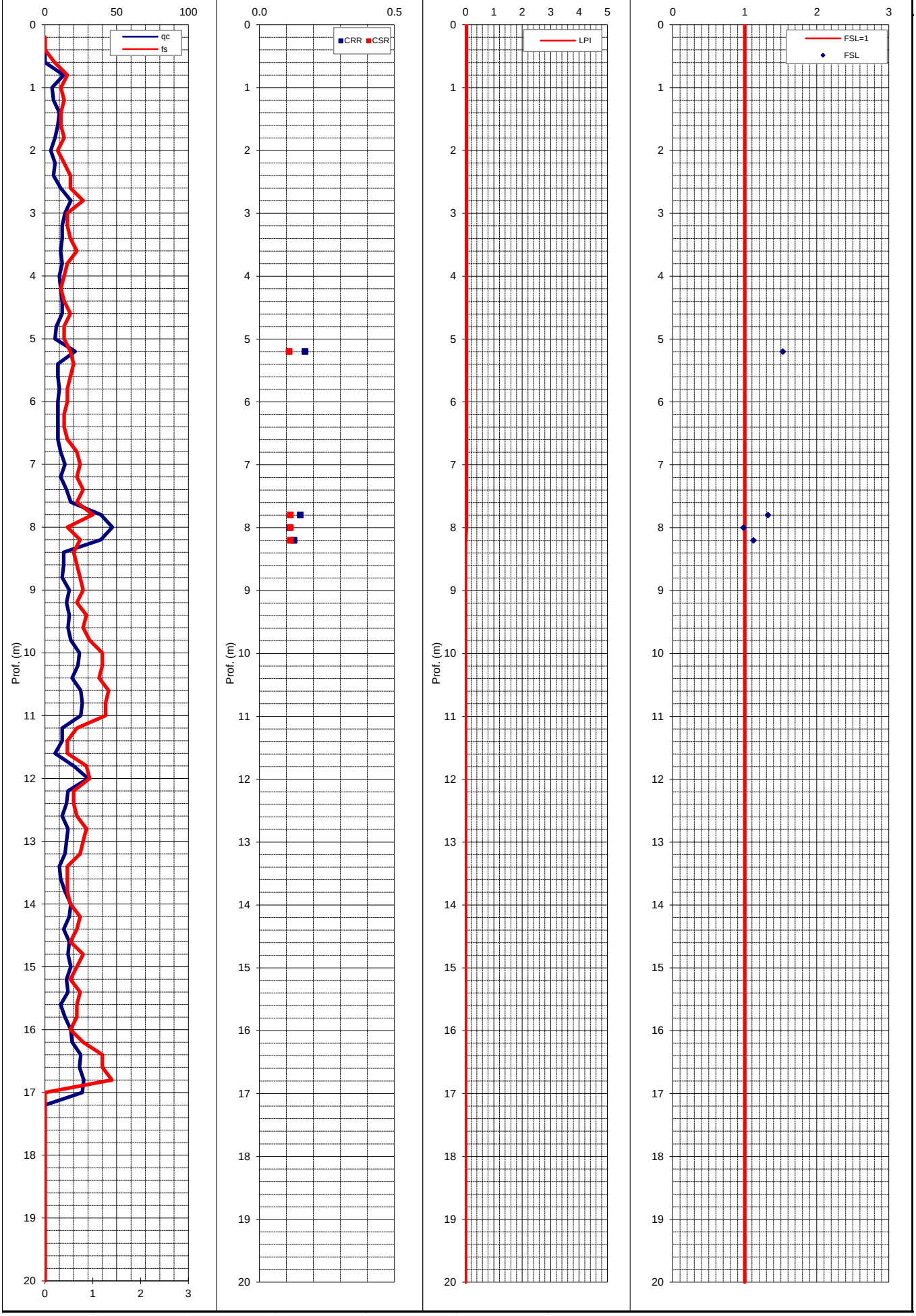

VERIFICA SUSCETTIBILITA' ALLA LIQUEFAZIONE COL METODO DI ROBERTSON & WRIDE MODIFICATO (1998)

Cantiere:	Ifar	Quota inizio:	Piano Campagna	**PROVA N°:**	**035015P106**
Località:	Castelnovo sotto (RE)	Prof. falda:	-0,50 m pc	Prof. Falda considerata	1.5
Operatore:	-	DATA	04/07/84	amax/g	0.19
MSF (Idriss, 1997)	**1.67**	Indice del Potenziale di liquefazione I_L	**0.4**	Magnitudo attesa M	6.14

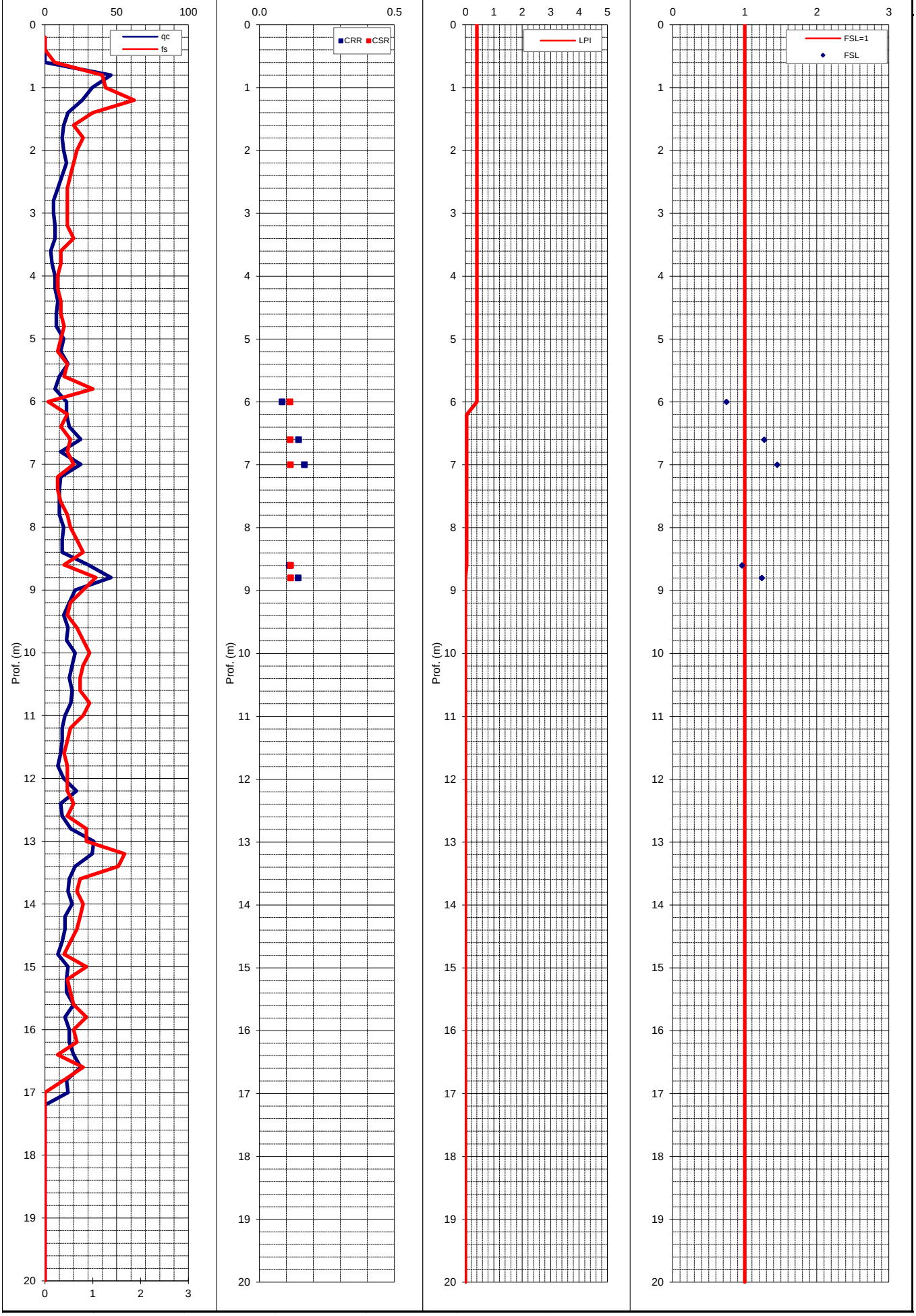

VERIFICA SUSCETTIBILITA' ALLA LIQUEFAZIONE COL METODO DI ROBERTSON & WRIDE MODIFICATO (1998)

Cantiere:	Ifar	Quota inizio:	Piano Campagna	**PROVA N°:**	**035015P107**
Località:	Castelnovo sotto (RE)	Prof. falda:	non rilevata	Prof. Falda considerata	1.5
Operatore:	-	DATA	00/01/1900	amax/g	0.22
MSF (Idriss, 1997)	**1.67**	Indice del Potenziale di liquefazione I_L	**0.3**	Magnitudo attesa M	6.14

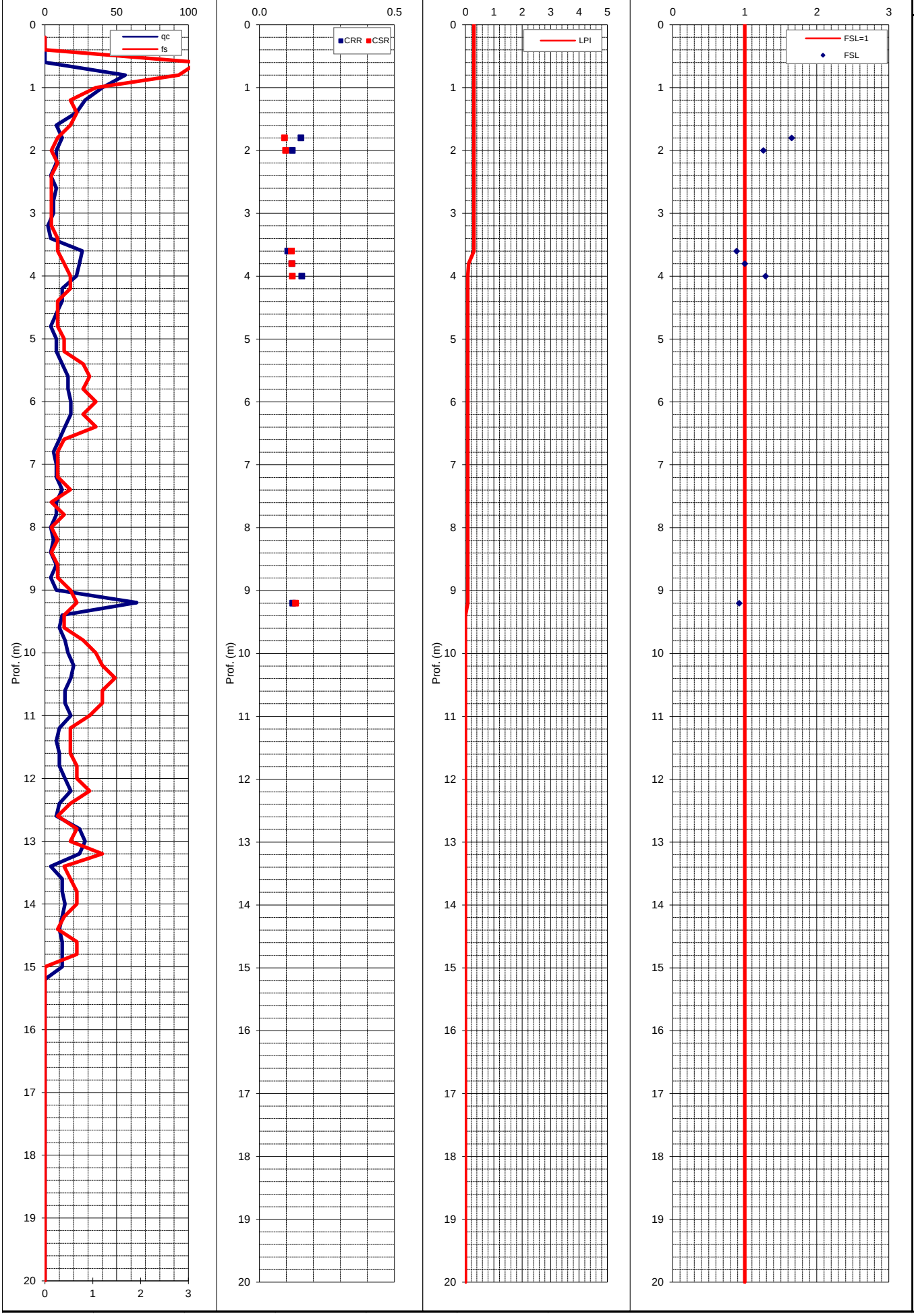

VERIFICA SUSCETTIBILITA' ALLA LIQUEFAZIONE COL METODO DI ROBERTSON & WRIDE MODIFICATO (1998)

Cantiere:	Ifar	Quota inizio:	Piano Campagna	**PROVA N°:**	**035015P108**
Località:	Castelnovo sotto (RE)	Prof. falda:	non rilevata	Prof. Falda considerata	1.5
Operatore:	-	DATA	00/01/1900	amax/g	0.21
MSF (Idriss, 1997)	**1.67**	Indice del Potenziale di liquefazione I_L	**0.0**	Magnitudo attesa M	6.14

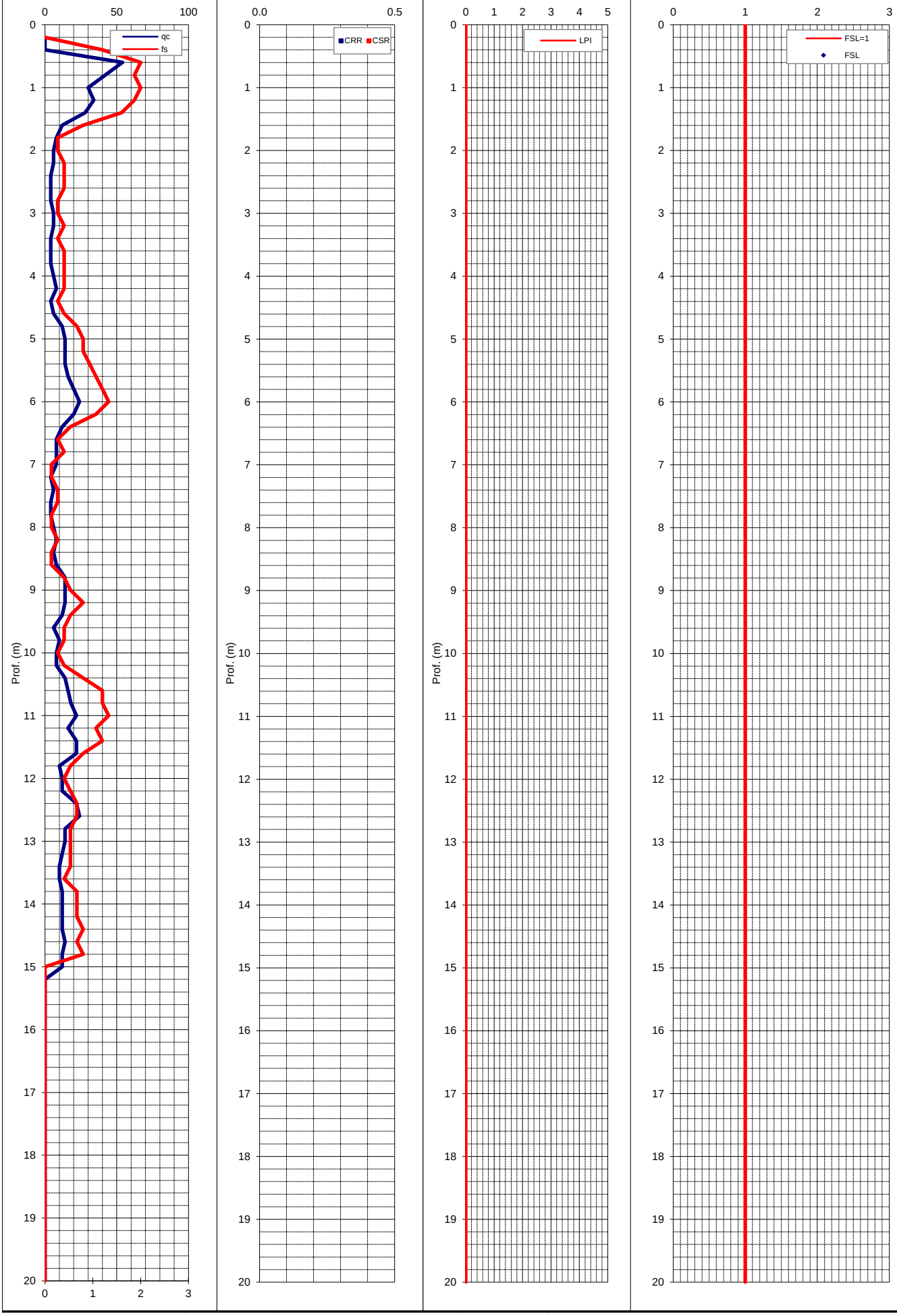

VERIFICA SUSCETTIBILITA' ALLA LIQUEFAZIONE COL METODO DI ROBERTSON & WRIDE MODIFICATO (1998)

Cantiere:	Ifar	Quota inizio:	Piano Campagna	**PROVA N°:**	**035015P109**
Località:	Castelnovo sotto (RE)	Prof. falda:	non rilevata	Prof. Falda considerata	2
Operatore:	-	DATA	00/01/1900	amax/g	0.19
MSF (Idriss, 1997)	**1.67**	Indice del Potenziale di liquefazione I_L	**0.0**	Magnitudo attesa M	6.14

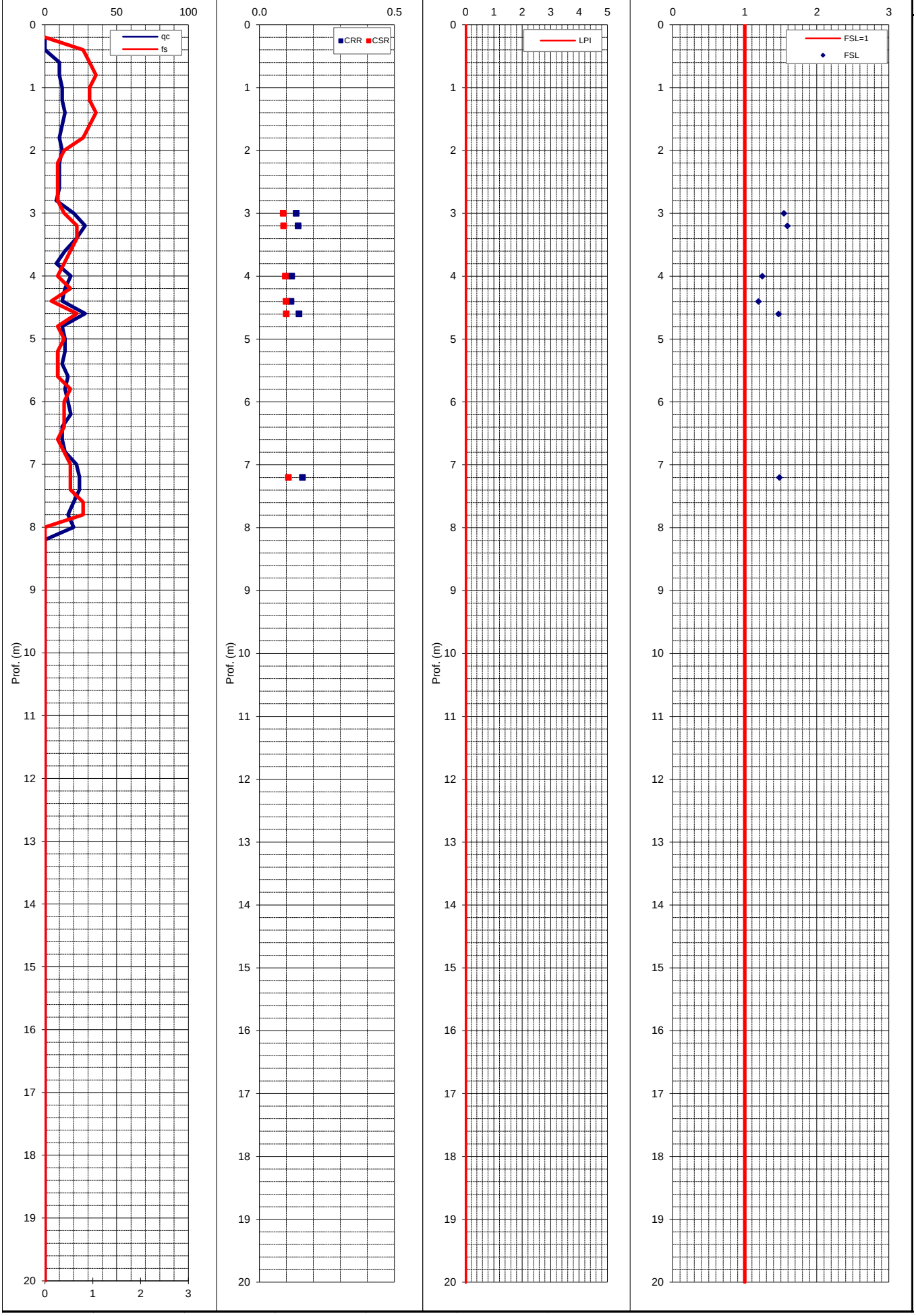

VERIFICA SUSCETTIBILITA' ALLA LIQUEFAZIONE COL METODO DI ROBERTSON & WRIDE MODIFICATO (1998)

Cantiere:	0	Quota inizio:	Piano Campagna	**PROVA N°:**	**035015P110**
Località:	Castelnovo sotto (RE)	Prof. falda:	-0,50 m pc	Prof. Falda considerata	2
Operatore:	-	DATA	14/01/97	amax/g	0.2
MSF (Idriss, 1997)	**1.67**	Indice del Potenziale di liquefazione I_L	**0.2**	Magnitudo attesa M	6.14

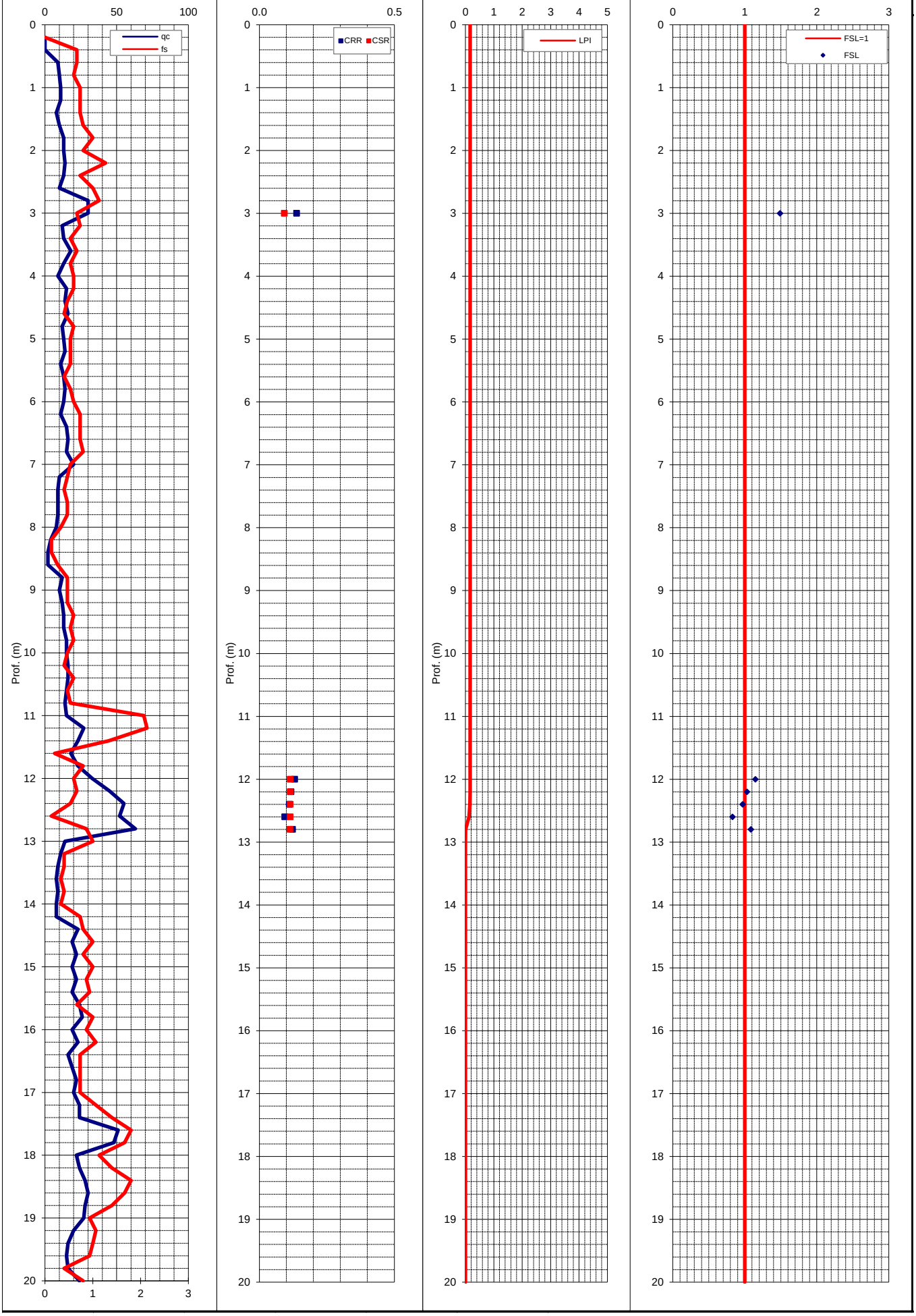

VERIFICA SUSCETTIBILITA' ALLA LIQUEFAZIONE COL METODO DI ROBERTSON & WRIDE MODIFICATO (1998)

Cantiere:	0	Quota inizio:	Piano Campagna	**PROVA N°:**	**035015P111**
Località:	Castelnovo sotto (RE)	Prof. falda:	non rilevata	Prof. Falda considerata	2
Operatore:	-	DATA	00/01/1900	amax/g	0.18
MSF (Idriss, 1997)	**1.67**	Indice del Potenziale di liquefazione I_L	**0.0**	Magnitudo attesa M	6.14

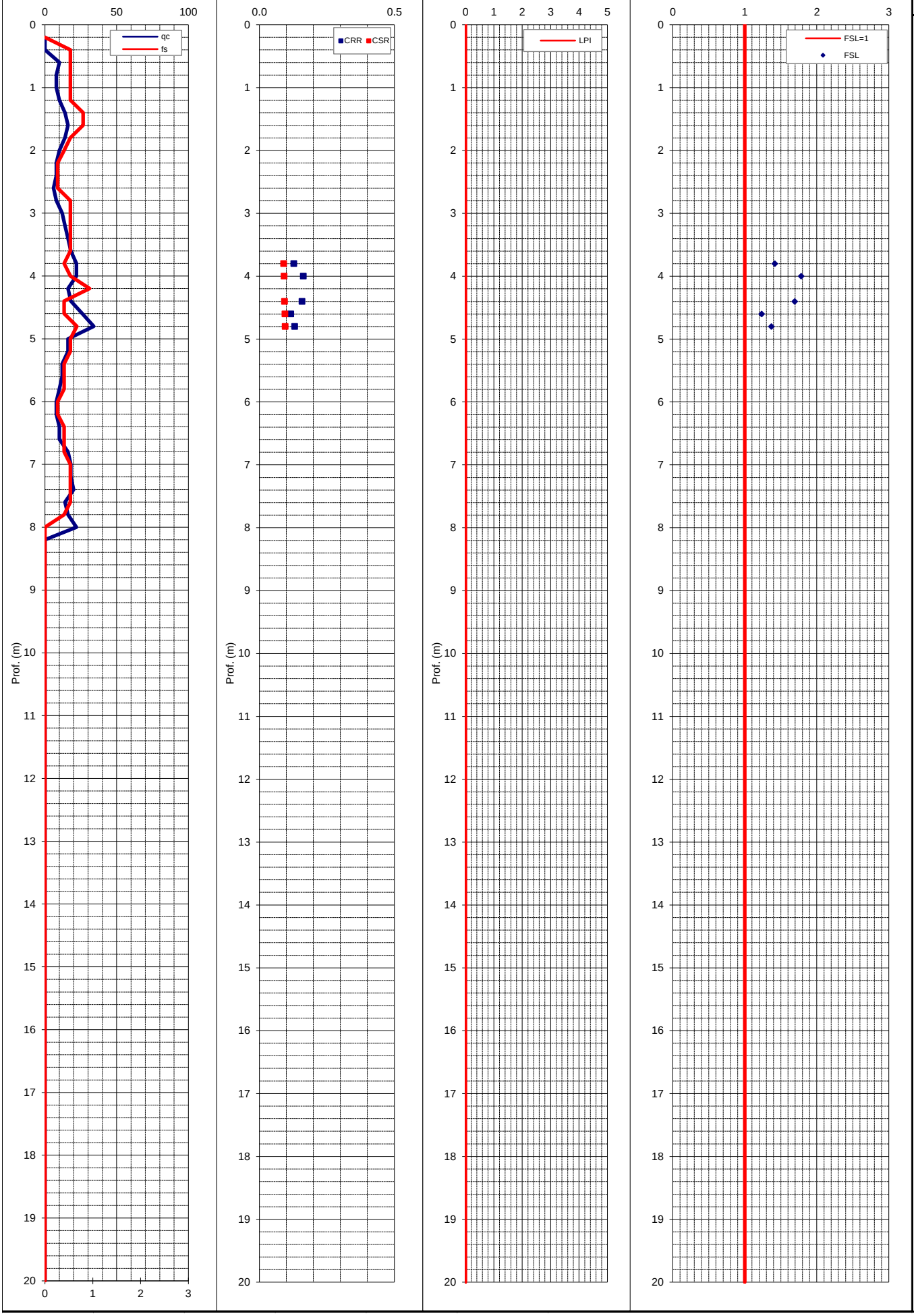

VERIFICA SUSCETTIBILITA' ALLA LIQUEFAZIONE COL METODO DI ROBERTSON & WRIDE MODIFICATO (1998)

Cantiere:	0	Quota inizio:	Piano Campagna	**PROVA N°:**	**035015P116**
Località:	Castelnovo sotto (RE)	Prof. falda:	non rilevata	Prof. Falda considerata	2
Operatore:	-	DATA	00/01/1900	amax/g	0.18
MSF (Idriss, 1997)	**1.67**	Indice del Potenziale di liquefazione I_L	**0.1**	Magnitudo attesa M	6.14

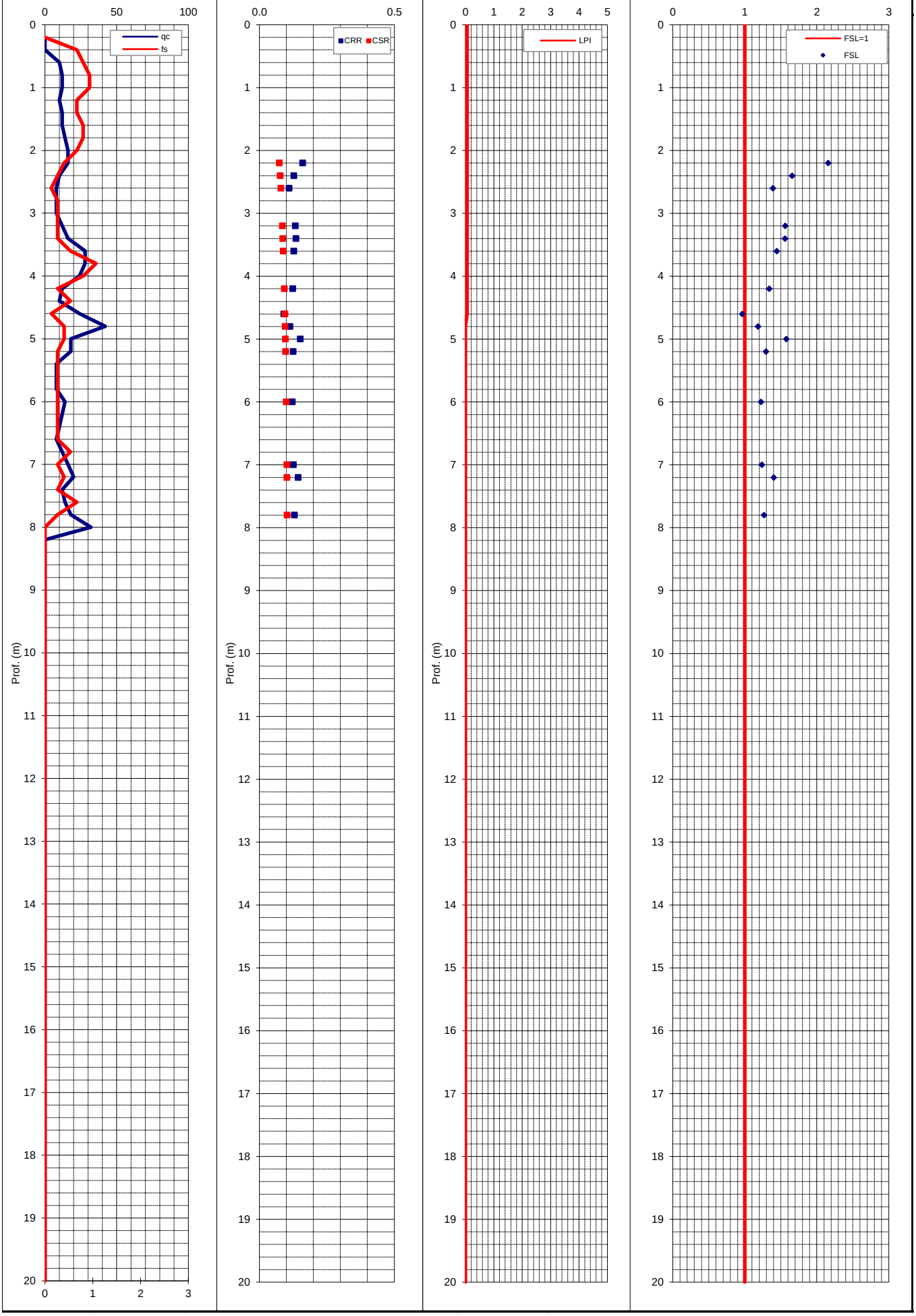

VERIFICA SUSCETTIBILITA' ALLA LIQUEFAZIONE COL METODO DI ROBERTSON & WRIDE MODIFICATO (1998)

Cantiere:	0	Quota inizio:	Piano Campagna	**PROVA N°:**	**035015P119**
Località:	Castelnovo sotto (RE)	Prof. falda:	-1,0 m pc	Prof. Falda considerata	1.5
Operatore:	-	DATA	03/07/03	amax/g	0.21
MSF (Idriss, 1997)	**1.67**	Indice del Potenziale di liquefazione I_L	**0.1**	Magnitudo attesa M	6.14

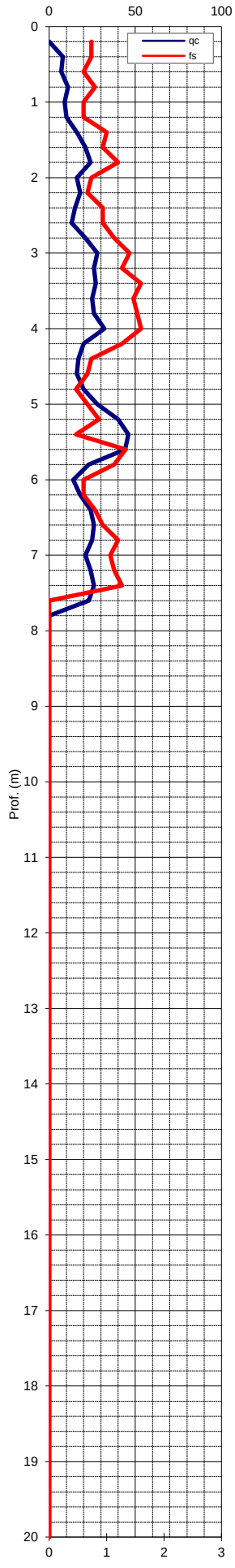

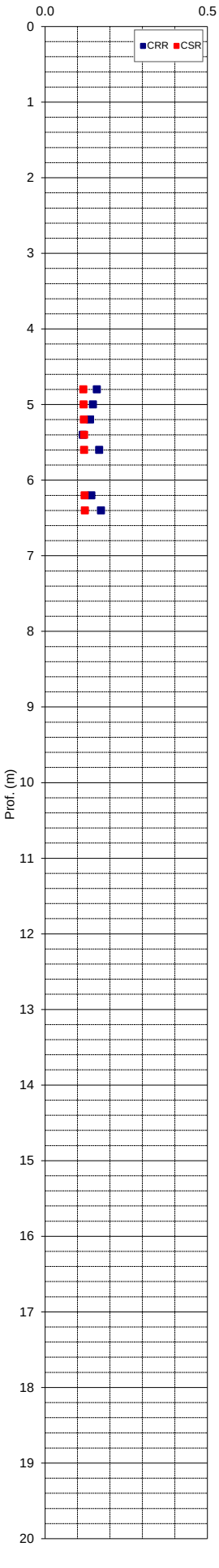

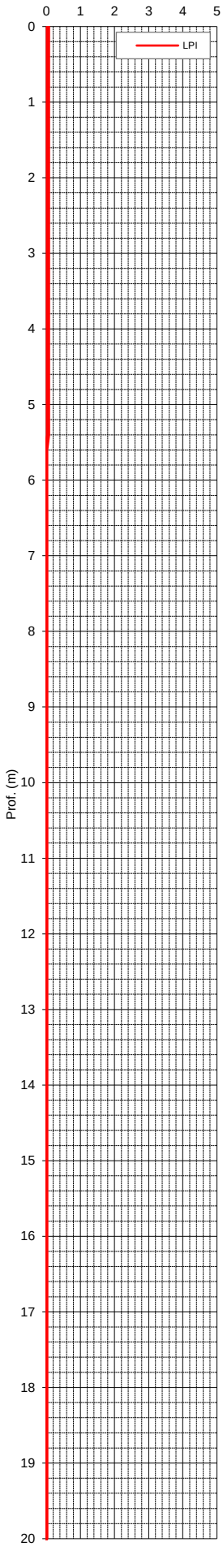

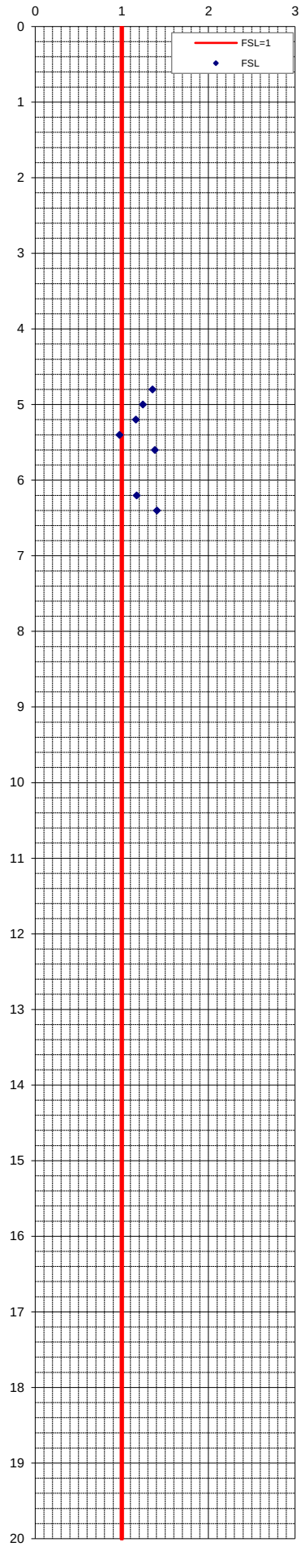

VERIFICA SUSCETTIBILITA' ALLA LIQUEFAZIONE COL METODO DI ROBERTSON & WRIDE MODIFICATO (1998)

Cantiere:	0	Quota inizio:	Piano Campagna	**PROVA N°:**	**035015P120**
Località:	Castelnovo sotto (RE)	Prof. falda:	-1,0 m pc	Prof. Falda considerata	1.5
Operatore:	-	DATA	03/07/03	amax/g	0.21
MSF (Idriss, 1997)	**1.67**	Indice del Potenziale di liquefazione I_L	**0.2**	Magnitudo attesa M	6.14

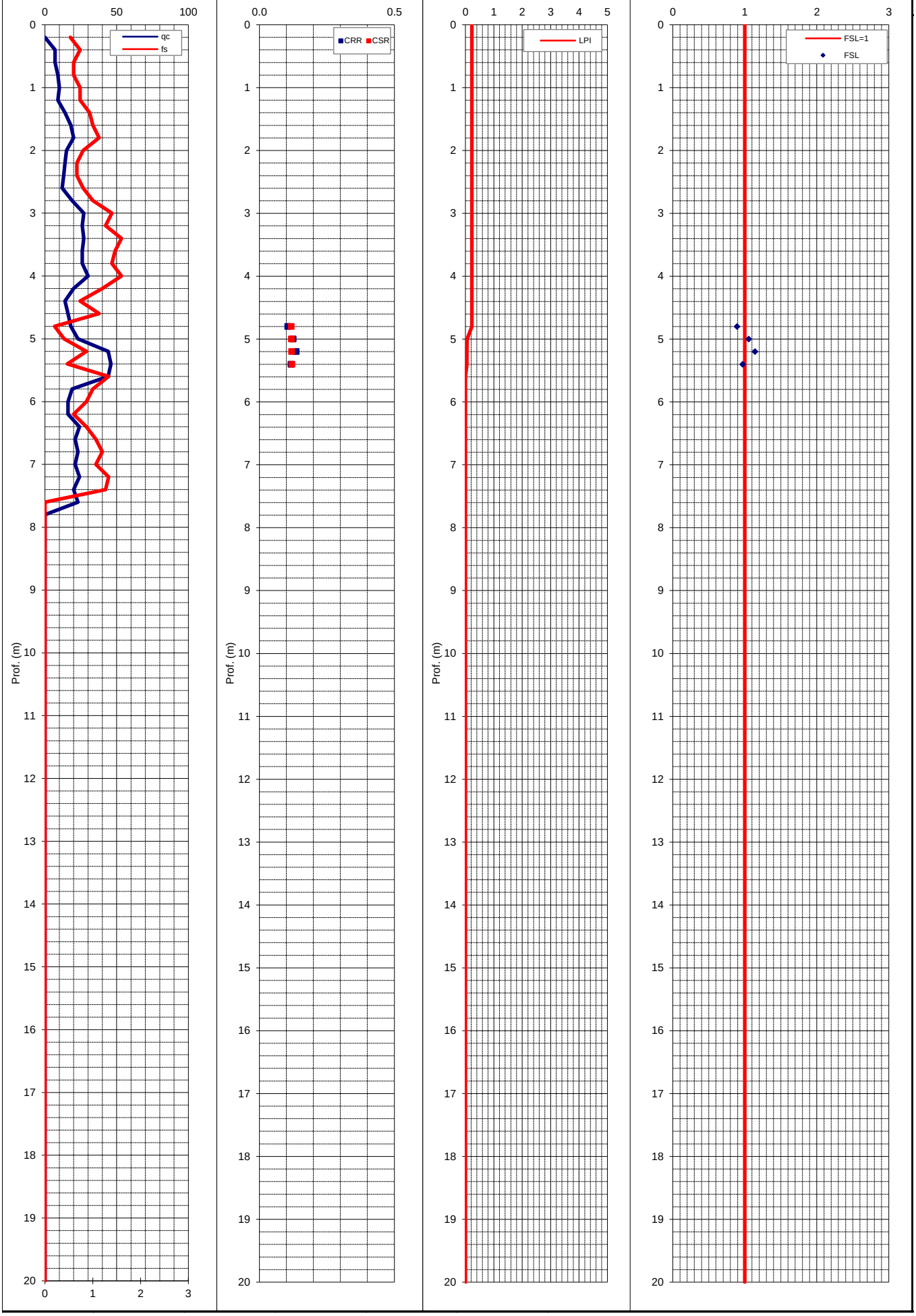

VERIFICA SUSCETTIBILITA' ALLA LIQUEFAZIONE COL METODO DI ROBERTSON & WRIDE MODIFICATO (1998)

Cantiere:	0	Quota inizio:	Piano Campagna	**PROVA N°:**	**035015P121**
Località:	Castelnovo sotto (RE)	Prof. falda:	-1,0 m pc	Prof. Falda considerata	1.5
Operatore:	-	DATA	03/07/03	amax/g	0.21
MSF (Idriss, 1997)	**1.67**	Indice del Potenziale di liquefazione I_L	**0.2**	Magnitudo attesa M	6.14

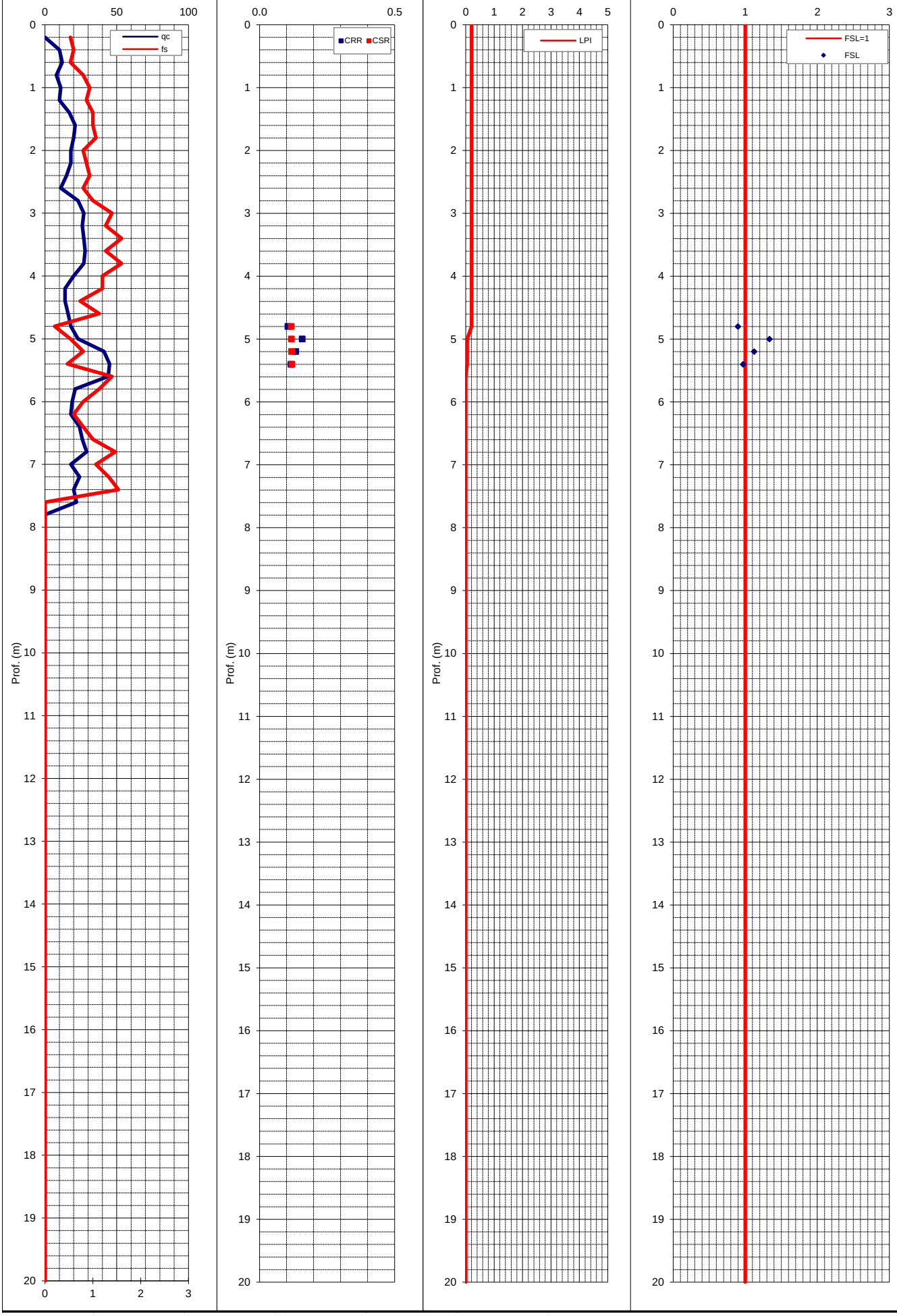

VERIFICA SUSCETTIBILITA' ALLA LIQUEFAZIONE COL METODO DI ROBERTSON & WRIDE MODIFICATO (1998)

Cantiere:	0	Quota inizio:	Piano Campagna	**PROVA N°:**	**035015P122**
Località:	Castelnovo sotto (RE)	Prof. falda:	-1,0 m pc	Prof. Falda considerata	1.5
Operatore:	-	DATA	03/07/03	amax/g	0.21
MSF (Idriss, 1997)	**1.67**	Indice del Potenziale di liquefazione I_L	**0.0**	Magnitudo attesa M	6.14

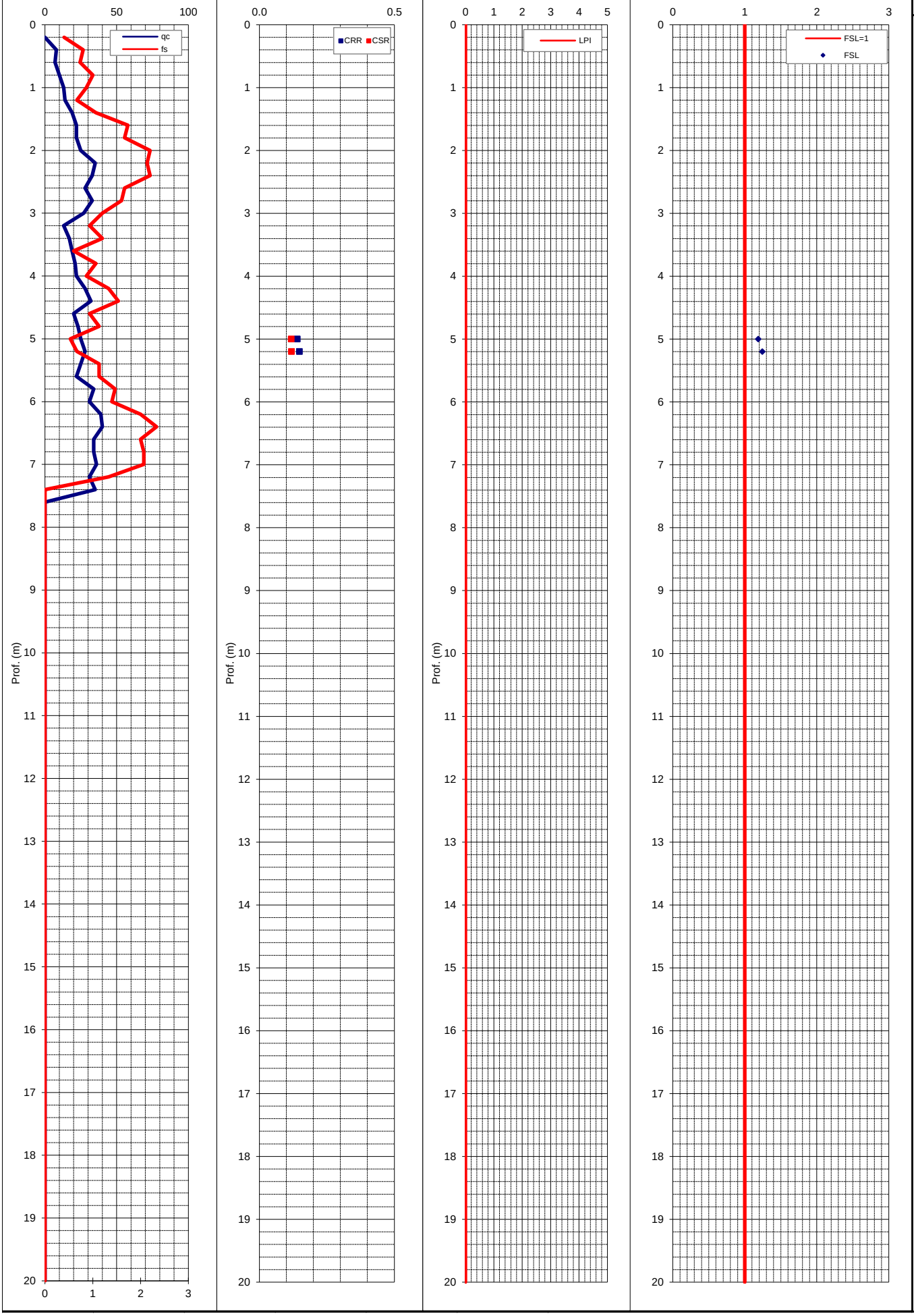

VERIFICA SUSCETTIBILITA' ALLA LIQUEFAZIONE COL METODO DI ROBERTSON & WRIDE MODIFICATO (1998)

Cantiere:	0	Quota inizio:	Piano Campagna	**PROVA N°:**	**035015P123**
Località:	Castelnovo sotto (RE)	Prof. falda:	-0.9 m pc	Prof. Falda considerata	2
Operatore:	-	DATA	05/01/11	amax/g	0.22
MSF (Idriss, 1997)	**1.67**	Indice del Potenziale di liquefazione I_L	**0.5**	Magnitudo attesa M	6.14

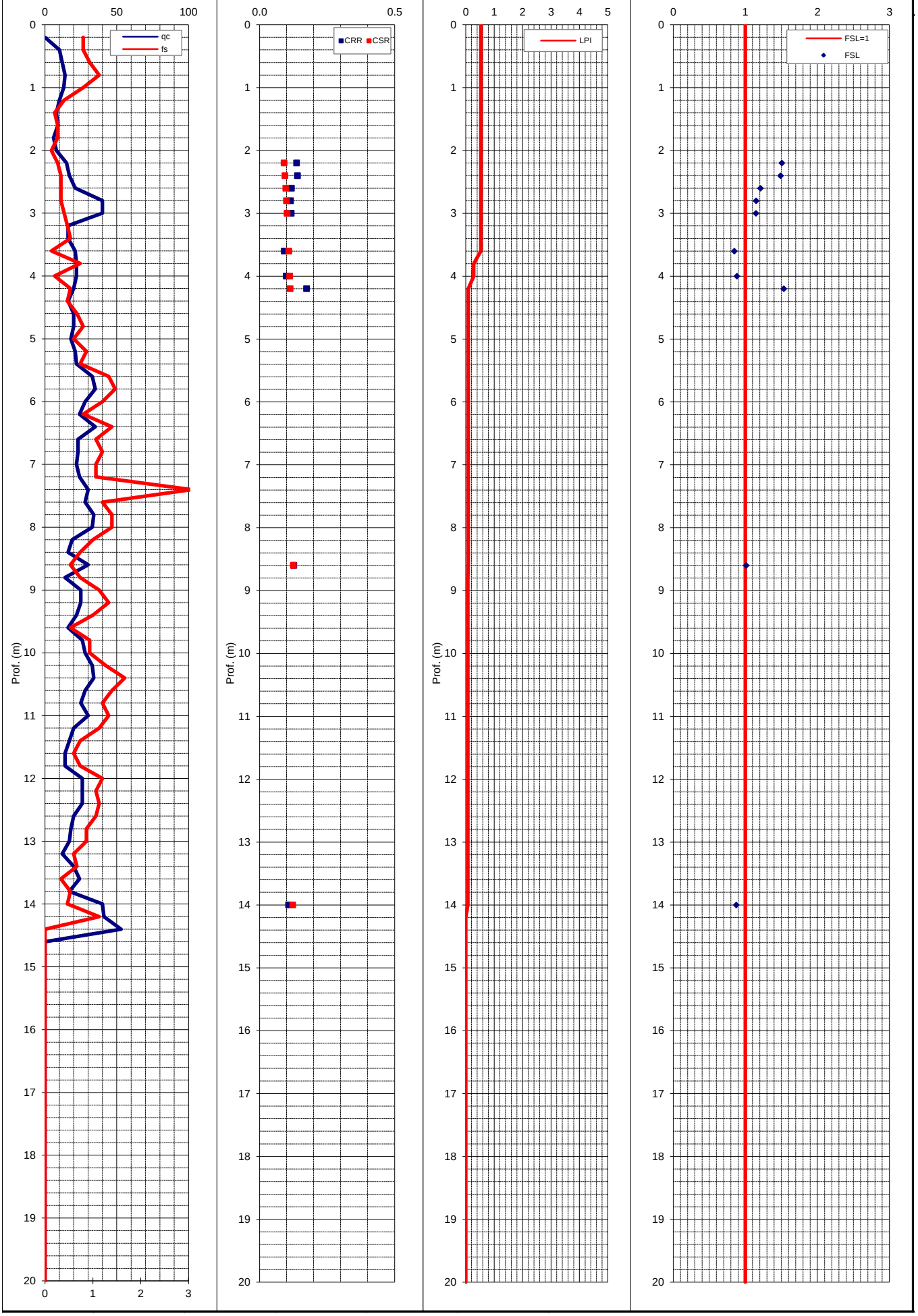

VERIFICA SUSCETTIBILITA' ALLA LIQUEFAZIONE COL METODO DI ROBERTSON & WRIDE MODIFICATO (1998)

Cantiere:	0	Quota inizio:	Piano Campagna	**PROVA N°:**	**035015P124**
Località:	Castelnovo sotto (RE)	Prof. falda:	-1,5 m pc	Prof. Falda considerata	2
Operatore:	-	DATA	05/01/11	amax/g	0.22
MSF (Idriss, 1997)	**1.67**	Indice del Potenziale di liquefazione I_L	**0.3**	Magnitudo attesa M	6.14

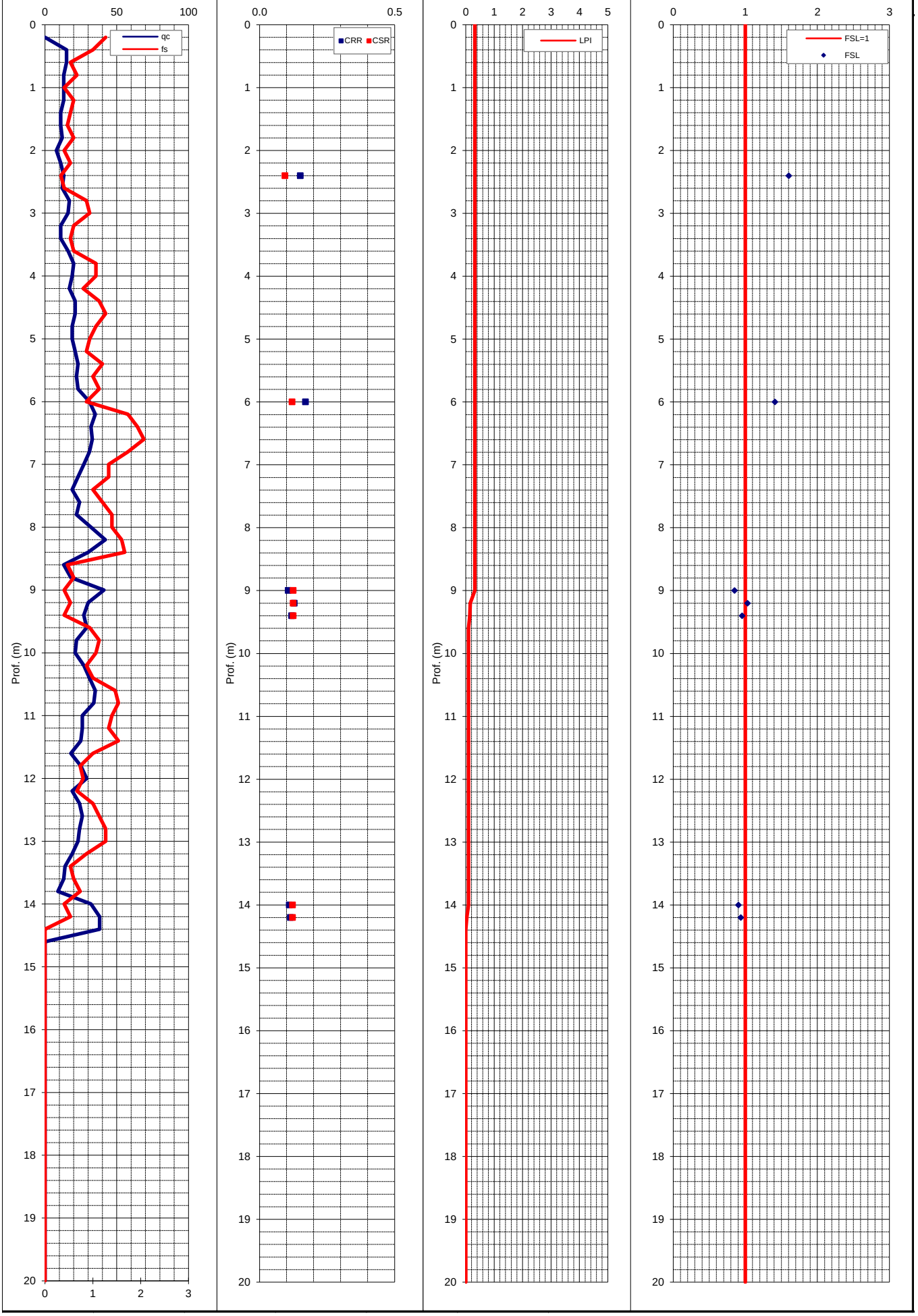

VERIFICA SUSCETTIBILITA' ALLA LIQUEFAZIONE COL METODO DI ROBERTSON & WRIDE MODIFICATO (1998)

Cantiere:	0	Quota inizio:	Piano Campagna	**PROVA N°:**	**035015P125**
Località:	Castelnovo sotto (RE)	Prof. falda:	-1,5 m pc	Prof. Falda considerata	2
Operatore:	-	DATA	15/07/10	amax/g	0.18
MSF (Idriss, 1997)	**1.67**	Indice del Potenziale di liquefazione I_L	**0.0**	Magnitudo attesa M	6.14

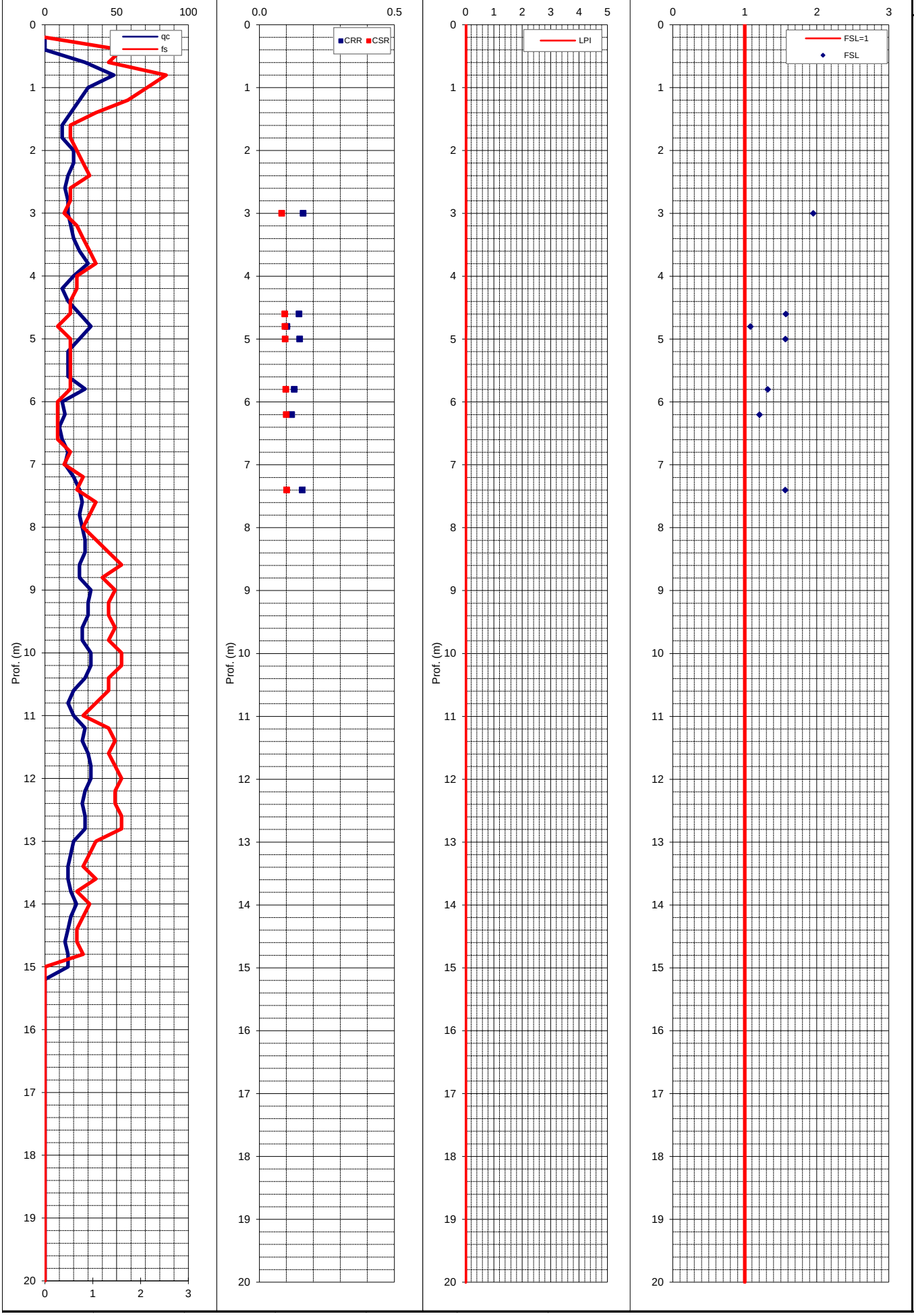

VERIFICA SUSCETTIBILITA' ALLA LIQUEFAZIONE COL METODO DI ROBERTSON & WRIDE MODIFICATO (1998)

Cantiere:	0	Quota inizio:	Piano Campagna	**PROVA N°:**	**035015P126**
Località:	Castelnovo sotto (RE)	Prof. falda:	non rilevata	Prof. Falda considerata	2
Operatore:	-	DATA	15/07/10	amax/g	0.18
MSF (Idriss, 1997)	**1.67**	Indice del Potenziale di liquefazione I_L	**0.0**	Magnitudo attesa M	6.14

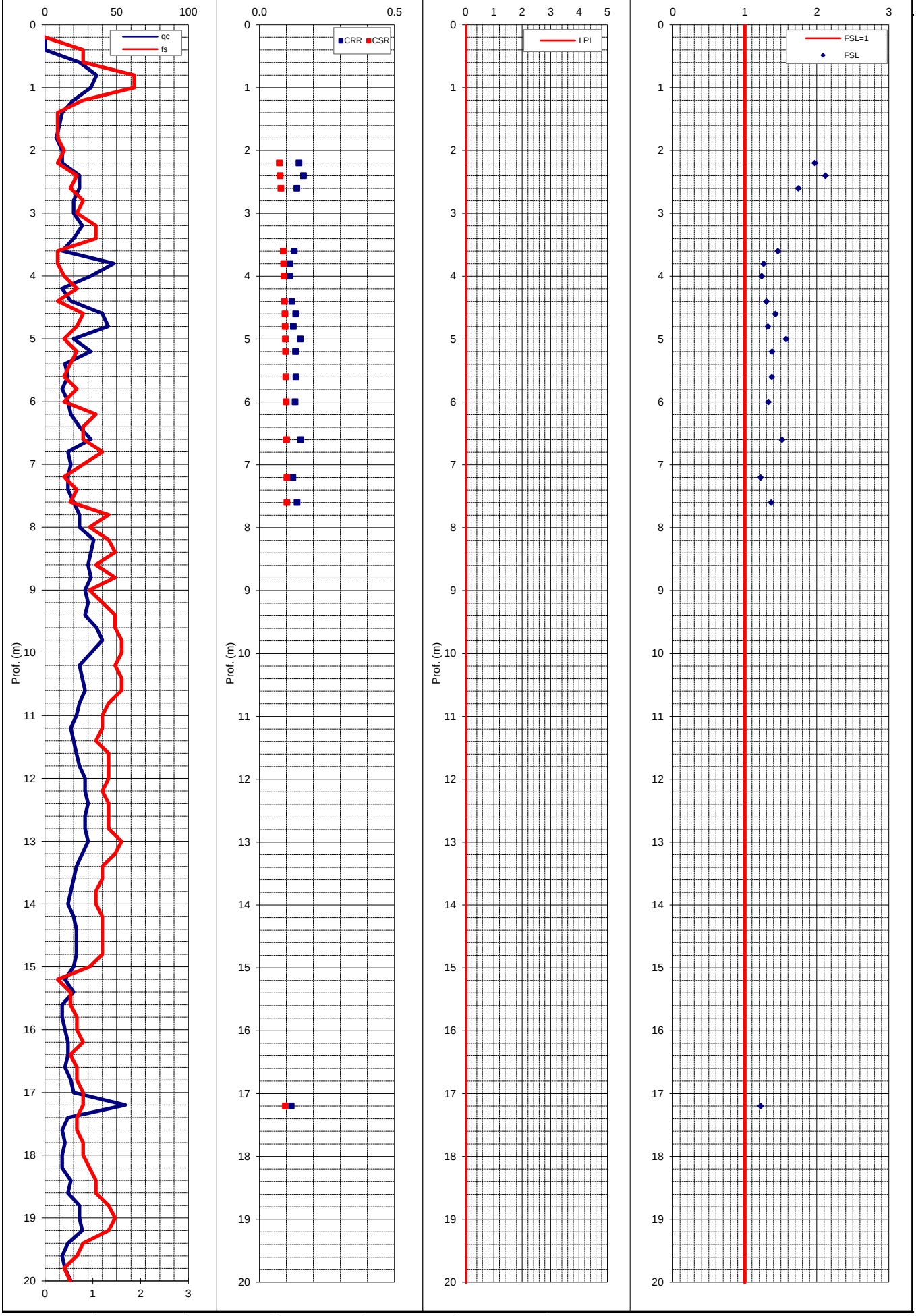

VERIFICA SUSCETTIBILITA' ALLA LIQUEFAZIONE COL METODO DI ROBERTSON & WRIDE MODIFICATO (1998)

Cantiere:	0	Quota inizio:	Piano Campagna	**PROVA N°:**	**035015P127**
Località:	Castelnovo sotto (RE)	Prof. falda:	non rilevata	Prof. Falda considerata	2
Operatore:	-	DATA	15/07/10	amax/g	0.18
MSF (Idriss, 1997)	**1.67**	Indice del Potenziale di liquefazione I_L	**0.0**	Magnitudo attesa M	6.14

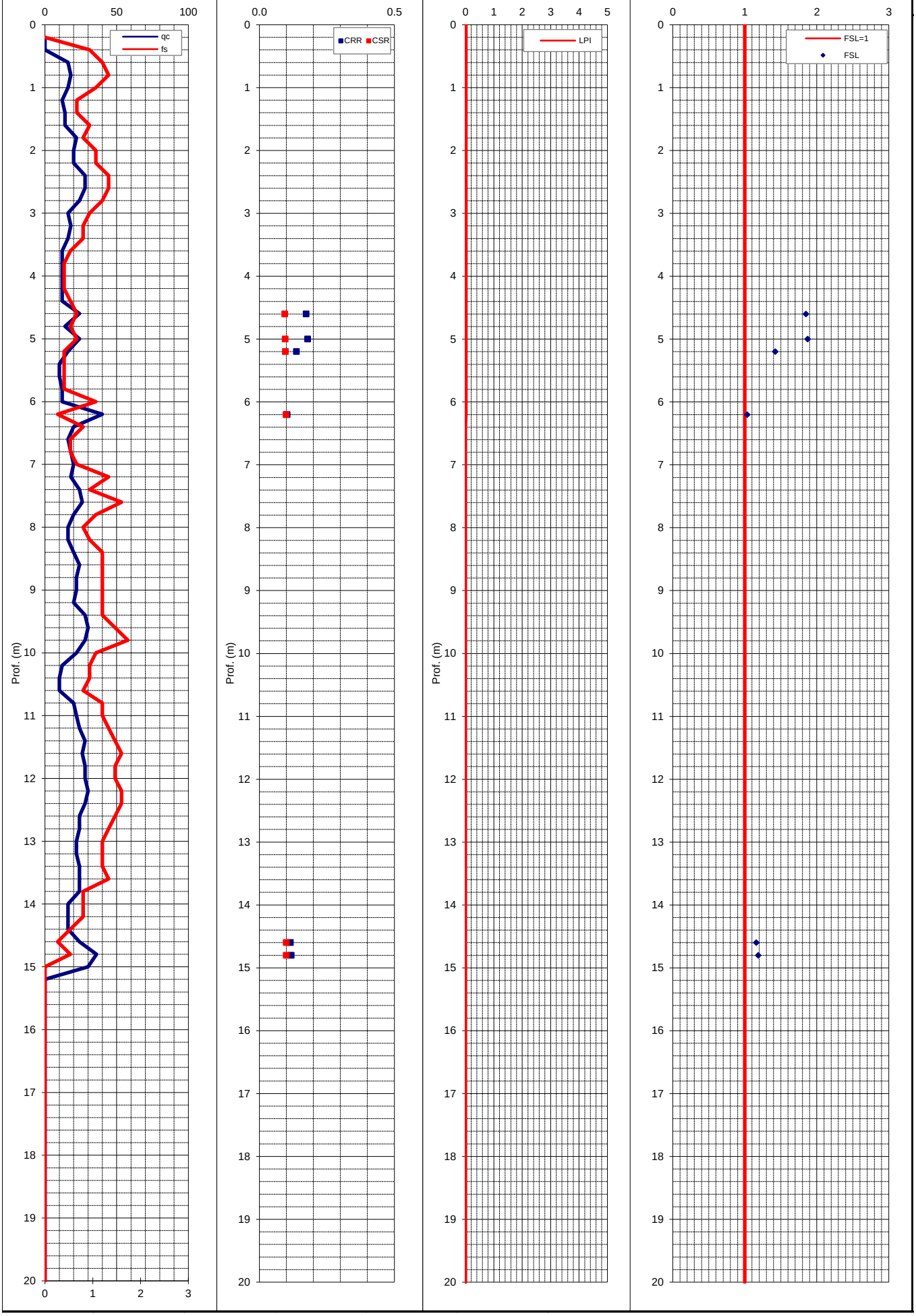

VERIFICA SUSCETTIBILITA' ALLA LIQUEFAZIONE COL METODO DI ROBERTSON & WRIDE MODIFICATO (1998)

Cantiere:	0	Quota inizio:	Piano Campagna	**PROVA N°:**	**035015P128**
Località:	Castelnovo sotto (RE)	Prof. falda:	non rilevata	Prof. Falda considerata	1.5
Operatore:	-	DATA	17/12/02	amax/g	0.19
MSF (Idriss, 1997)	**1.67**	Indice del Potenziale di liquefazione I_L	**0.1**	Magnitudo attesa M	6.14

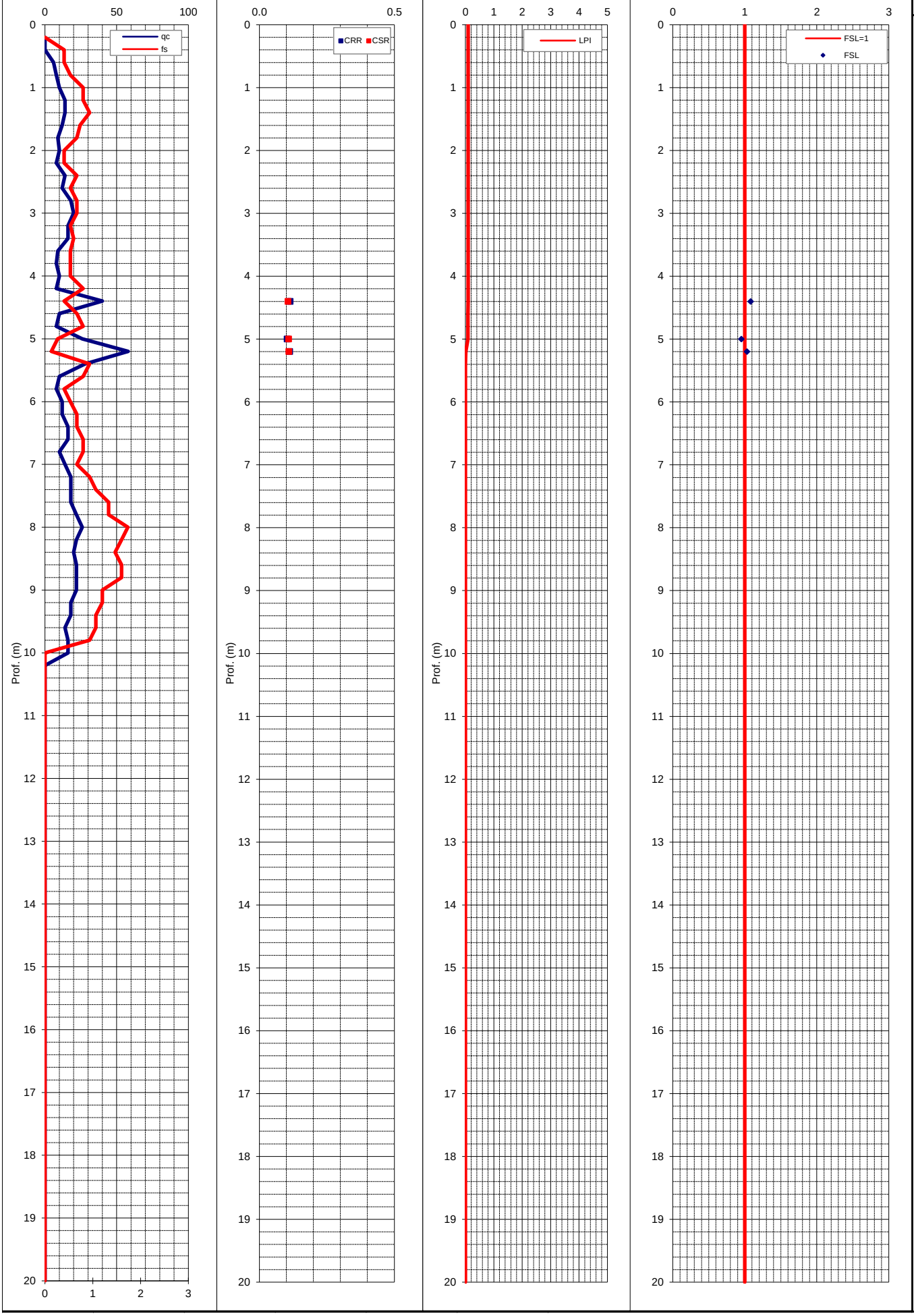

VERIFICA SUSCETTIBILITA' ALLA LIQUEFAZIONE COL METODO DI ROBERTSON & WRIDE MODIFICATO (1998)

Cantiere:	0	Quota inizio:	Piano Campagna	**PROVA N°:**	**035015P129**
Località:	Castelnovo sotto (RE)	Prof. falda:	non rilevata	Prof. Falda considerata	1.5
Operatore:	-	DATA	17/12/02	amax/g	0.19
MSF (Idriss, 1997)	**1.67**	Indice del Potenziale di liquefazione I_L	**0.0**	Magnitudo attesa M	6.14

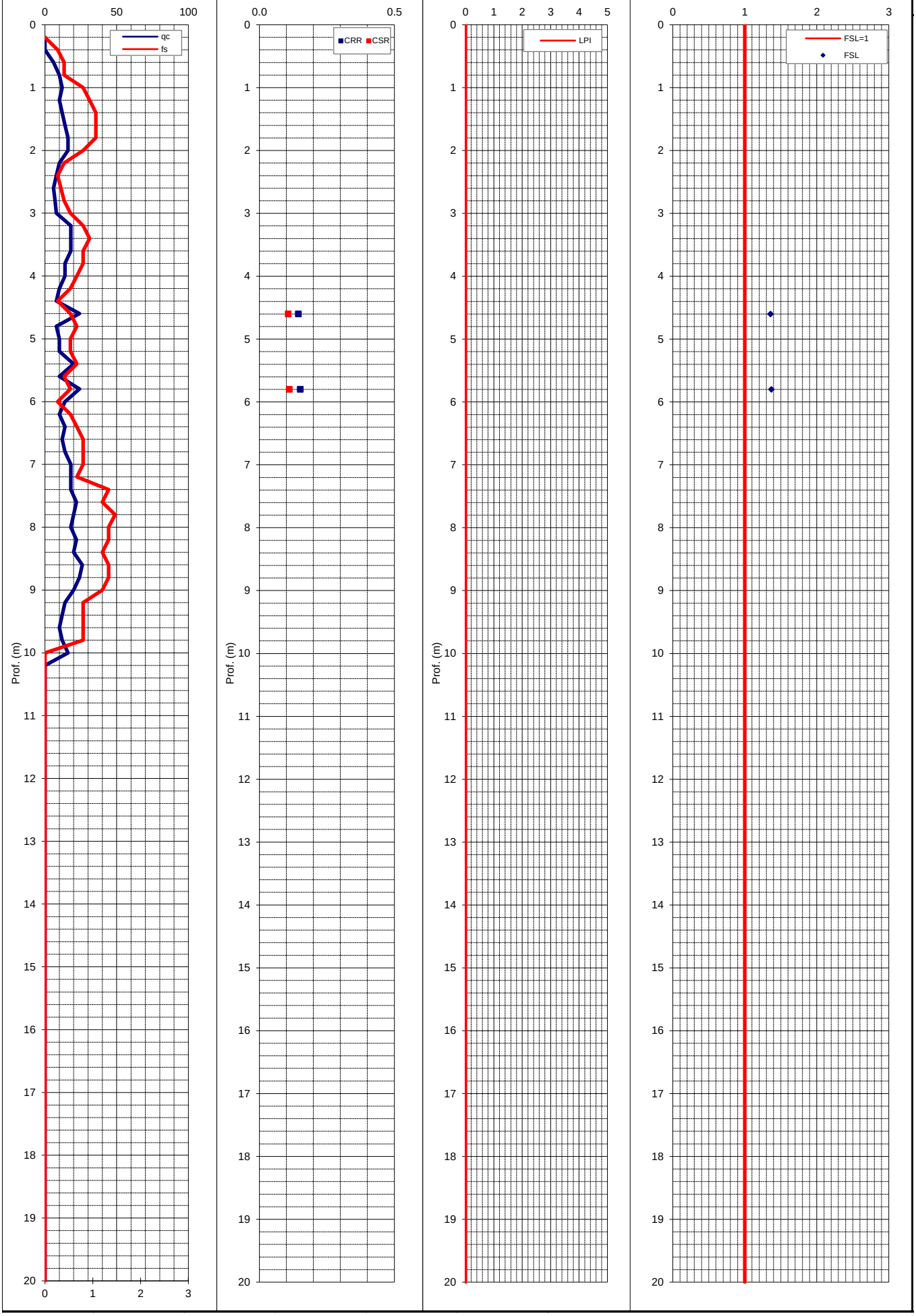

VERIFICA SUSCETTIBILITA' ALLA LIQUEFAZIONE COL METODO DI ROBERTSON & WRIDE MODIFICATO (1998)

Cantiere:	0	Quota inizio:	Piano Campagna	**PROVA N°:**	**035015P130**
Località:	Castelnovo sotto (RE)	Prof. falda:	non rilevata	Prof. Falda considerata	1.5
Operatore:	-	DATA	17/12/02	amax/g	0.19
MSF (Idriss, 1997)	**1.67**	Indice del Potenziale di liquefazione I_L	**0.0**	Magnitudo attesa M	6.14

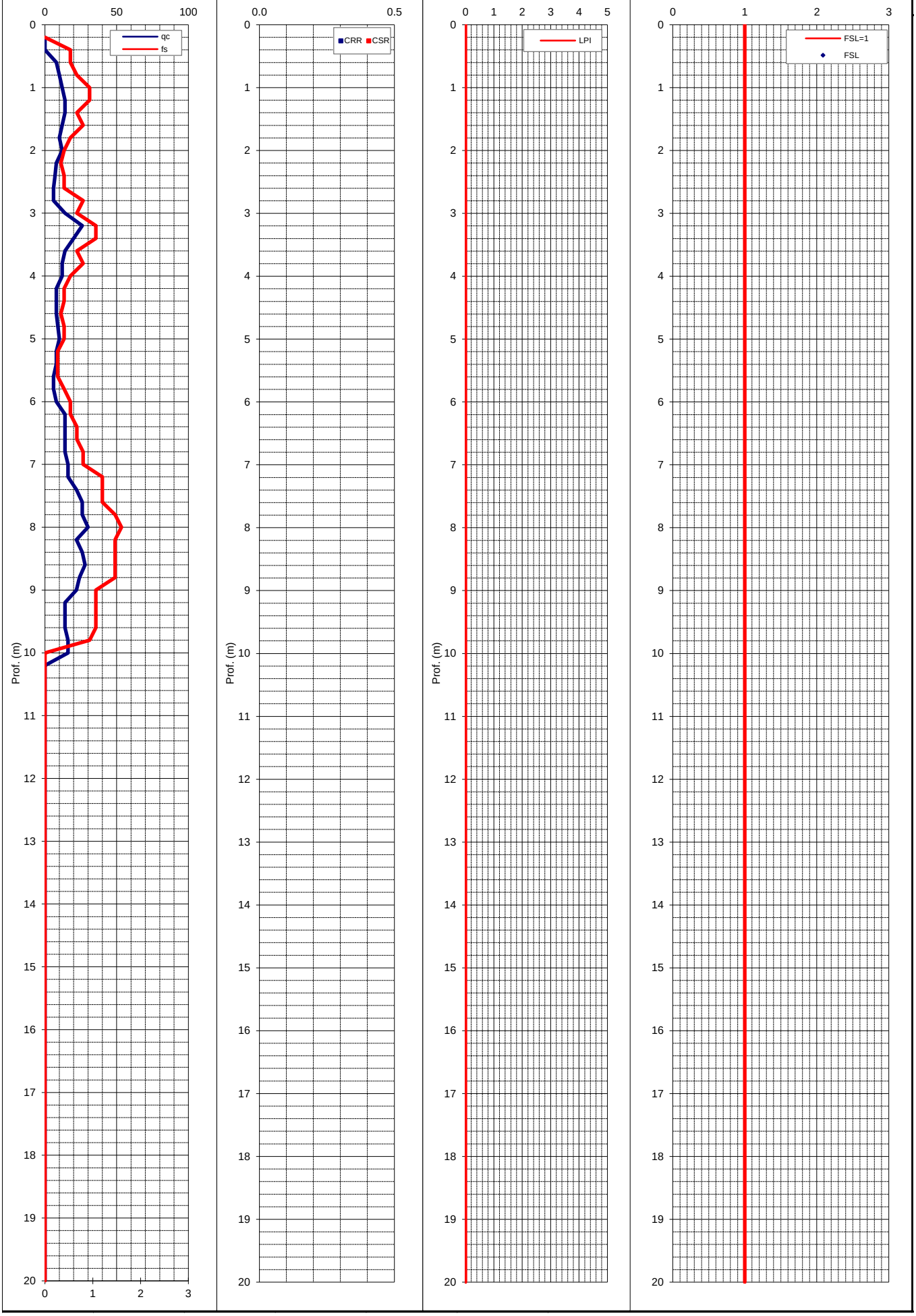

VERIFICA SUSCETTIBILITA' ALLA LIQUEFAZIONE COL METODO DI ROBERTSON & WRIDE MODIFICATO (1998)

Cantiere:	0	Quota inizio:	Piano Campagna	**PROVA N°:**	**035015P131**
Località:	Castelnovo sotto (RE)	Prof. falda:	non rilevata	Prof. Falda considerata	1.5
Operatore:	-	DATA	17/12/02	amax/g	0.19
MSF (Idriss, 1997)	**1.67**	Indice del Potenziale di liquefazione I_L	**0.0**	Magnitudo attesa M	6.14

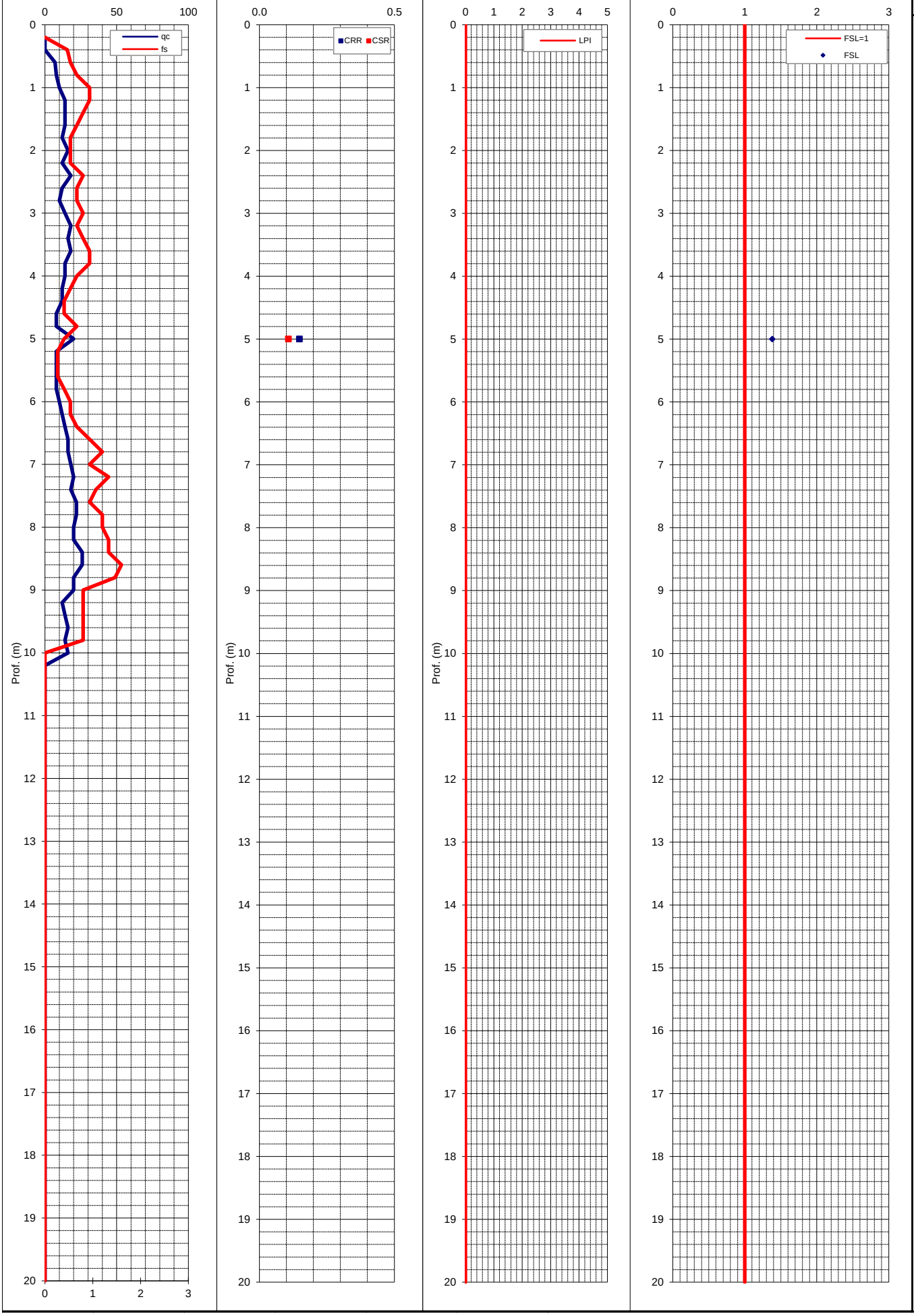

VERIFICA SUSCETTIBILITA' ALLA LIQUEFAZIONE COL METODO DI ROBERTSON & WRIDE MODIFICATO (1998)

Cantiere:	0	Quota inizio:	Piano Campagna	**PROVA N°:**	**035015P132**
Località:	Castelnovo sotto (RE)	Prof. falda:	non rilevata	Prof. Falda considerata	1.5
Operatore:	-	DATA	17/12/02	amax/g	0.19
MSF (Idriss, 1997)	**1.67**	Indice del Potenziale di liquefazione I_L	**0.0**	Magnitudo attesa M	6.14

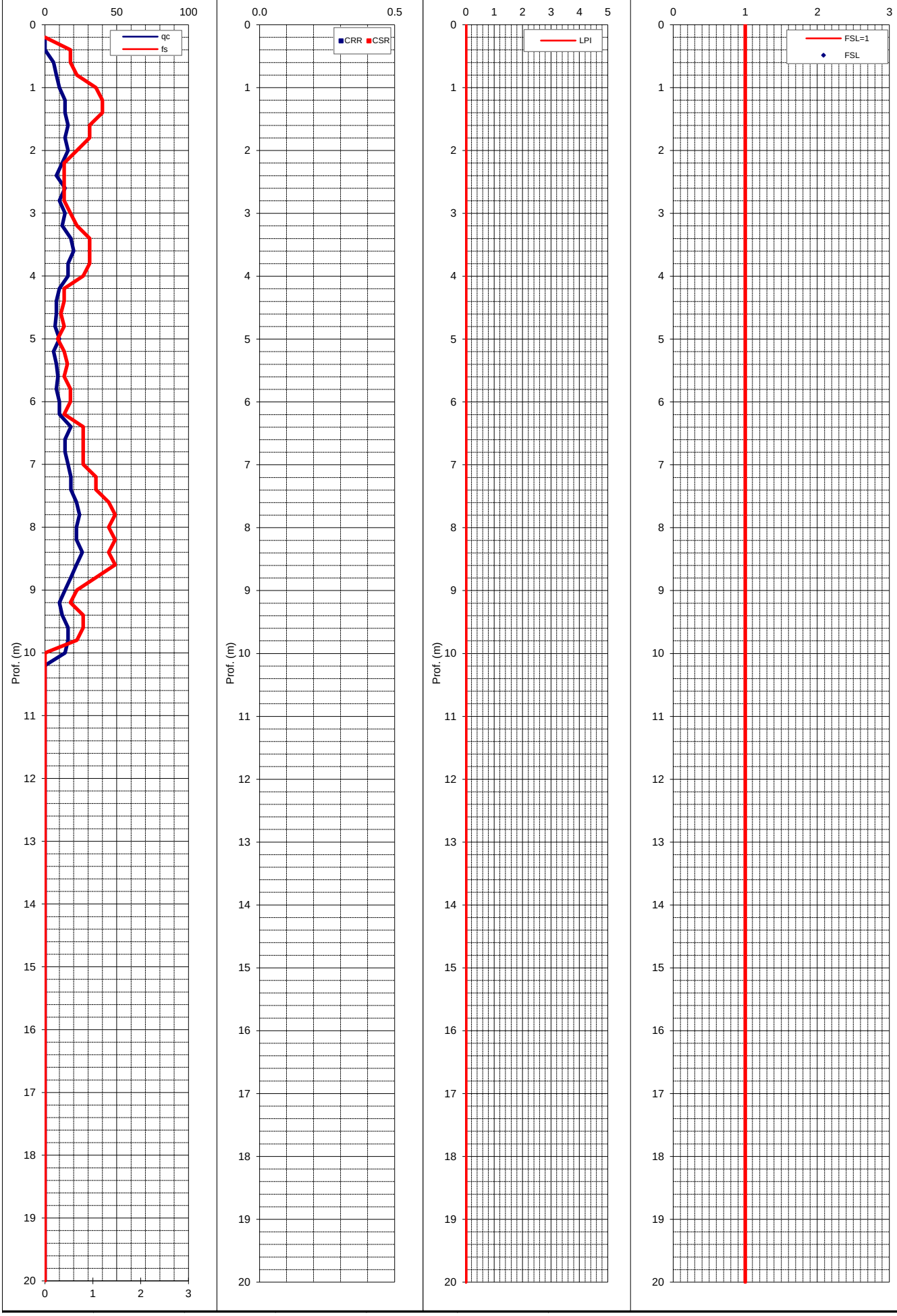

VERIFICA SUSCETTIBILITA' ALLA LIQUEFAZIONE COL METODO DI ROBERTSON & WRIDE MODIFICATO (1998)

Cantiere:	0	Quota inizio:	Piano Campagna	**PROVA N°:**	**035015P133**
Località:	Castelnovo sotto (RE)	Prof. falda:	non rilevata	Prof. Falda considerata	1.5
Operatore:	-	DATA	17/12/02	amax/g	0.2
MSF (Idriss, 1997)	**1.67**	Indice del Potenziale di liquefazione I_L	**0.0**	Magnitudo attesa M	6.14

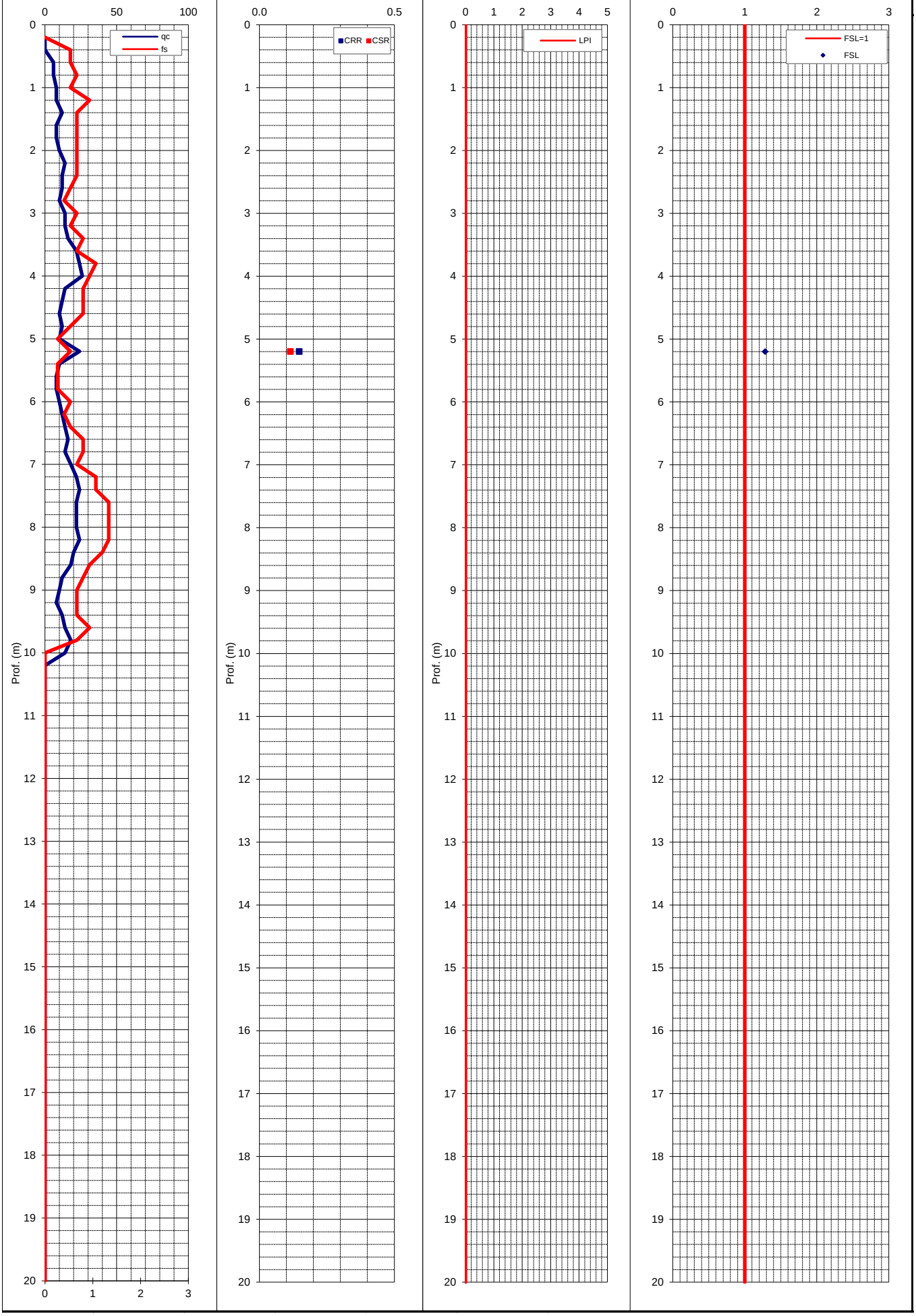

VERIFICA SUSCETTIBILITA' ALLA LIQUEFAZIONE COL METODO DI ROBERTSON & WRIDE MODIFICATO (1998)

Cantiere:	0	Quota inizio:	Piano Campagna	**PROVA N°:**	**035015P134**
Località:	Castelnovo sotto (RE)	Prof. falda:	non rilevata	Prof. Falda considerata	1.5
Operatore:	-	DATA	13/01/11	amax/g	0.19
MSF (Idriss, 1997)	**1.67**	Indice del Potenziale di liquefazione I_L	**0.0**	Magnitudo attesa M	6.14

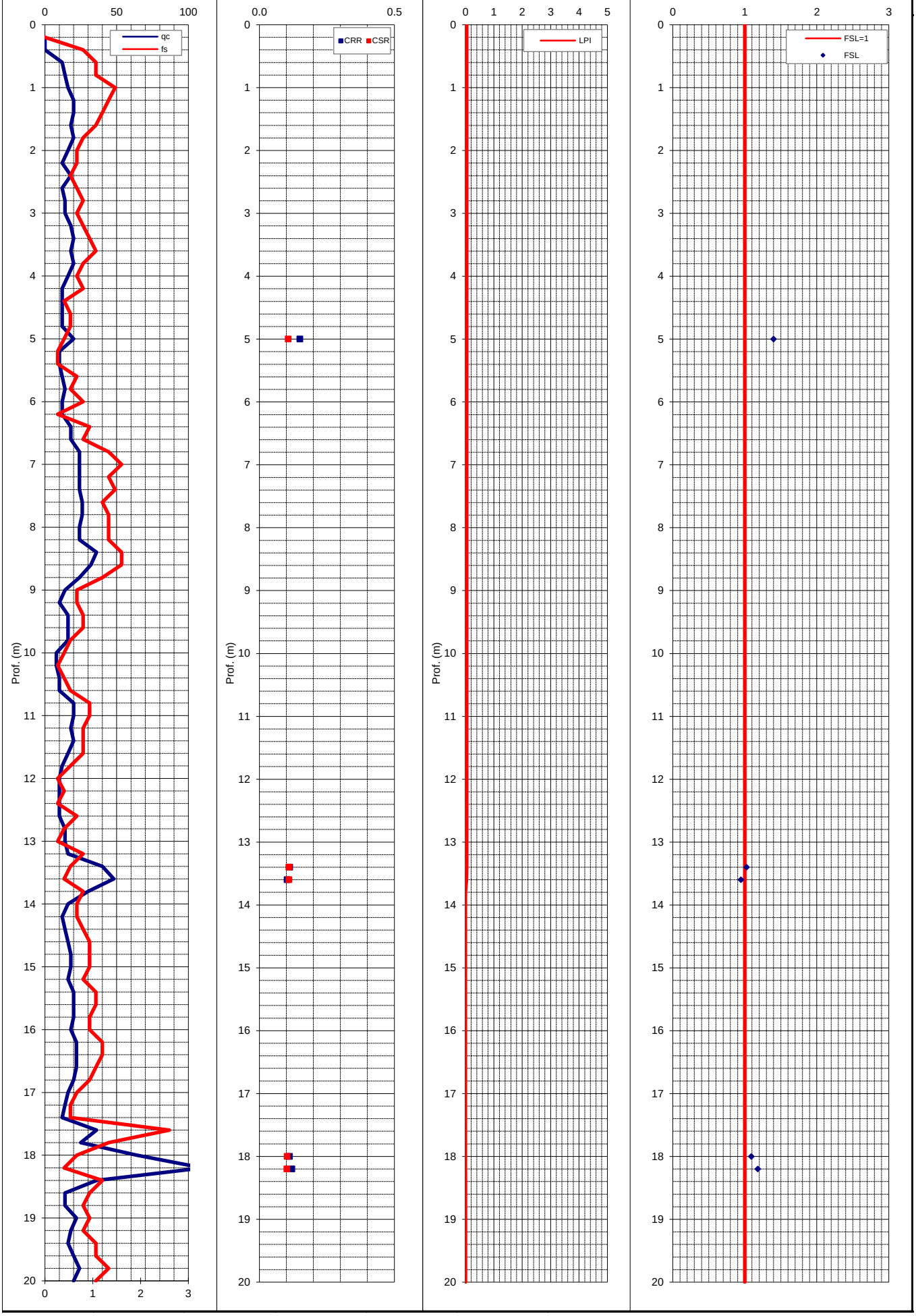

VERIFICA SUSCETTIBILITA' ALLA LIQUEFAZIONE COL METODO DI ROBERTSON & WRIDE MODIFICATO (1998)

Cantiere:	0	Quota inizio:	Piano Campagna	**PROVA N°:**	**035015P135**
Località:	Castelnovo sotto (RE)	Prof. falda:	non rilevata	Prof. Falda considerata	1.5
Operatore:	-	DATA	29/10/02	amax/g	0.19
MSF (Idriss, 1997)	**1.67**	Indice del Potenziale di liquefazione I_L	**0.1**	Magnitudo attesa M	6.14

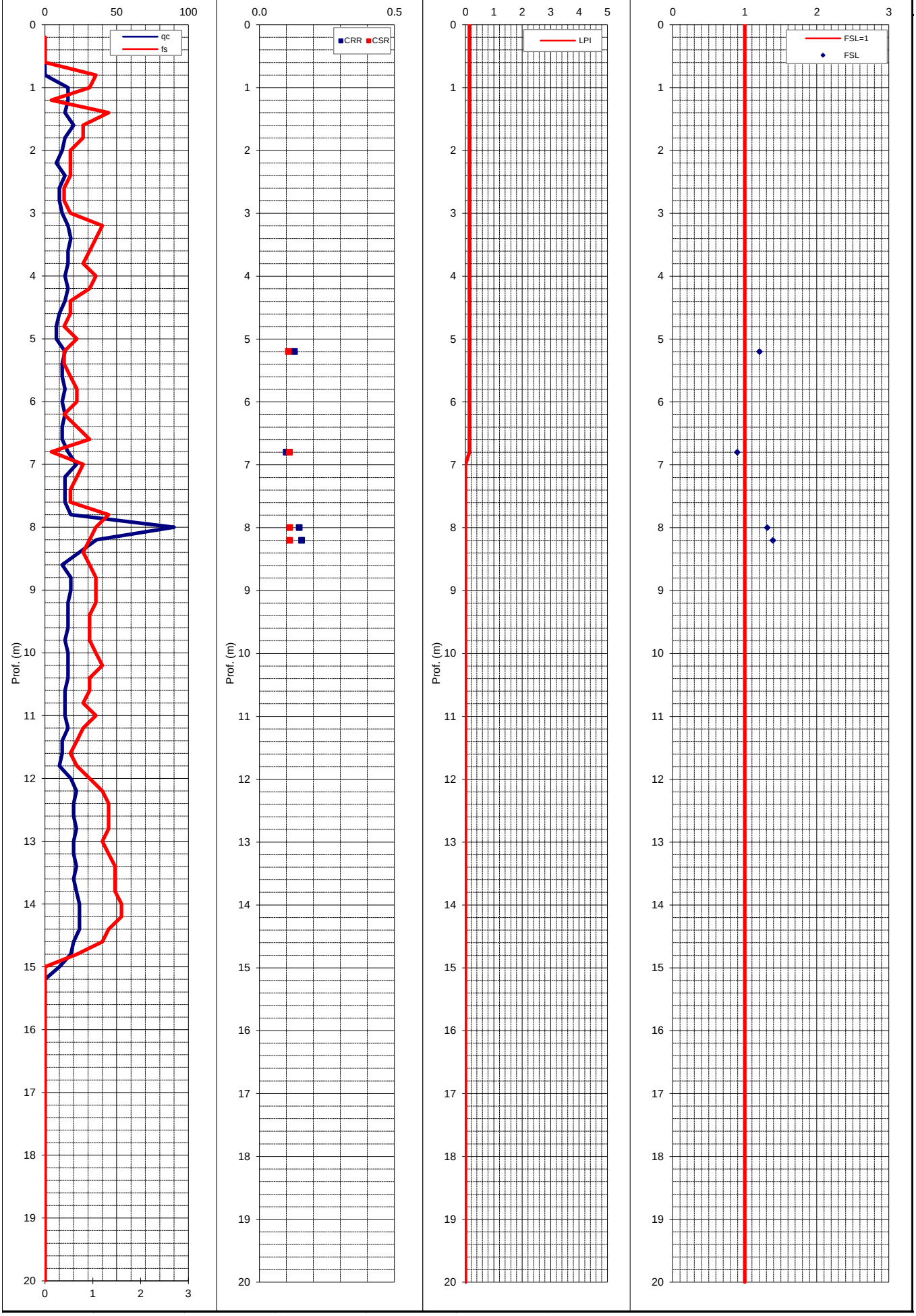

VERIFICA SUSCETTIBILITA' ALLA LIQUEFAZIONE COL METODO DI ROBERTSON & WRIDE MODIFICATO (1998)

Cantiere:	0	Quota inizio:	Piano Campagna	**PROVA N°:**	**035015P136**
Località:	Castelnovo sotto (RE)	Prof. falda:	non rilevata	Prof. Falda considerata	1.5
Operatore:	-	DATA	30/10/12	amax/g	0.19
MSF (Idriss, 1997)	**1.67**	Indice del Potenziale di liquefazione I_L	**0.0**	Magnitudo attesa M	6.14

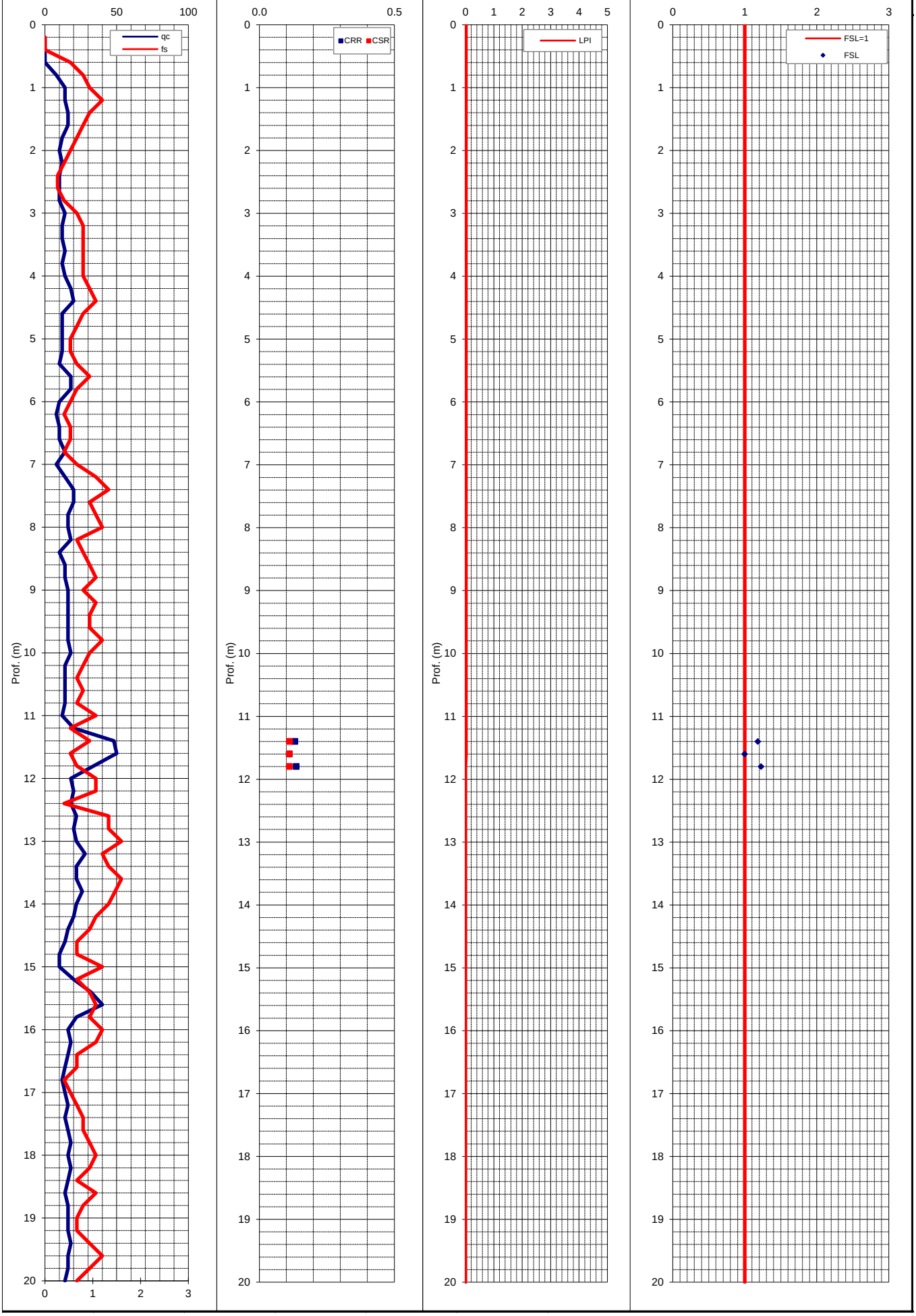

VERIFICA SUSCETTIBILITA' ALLA LIQUEFAZIONE COL METODO DI ROBERTSON & WRIDE MODIFICATO (1998)

Cantiere:	0	Quota inizio:	Piano Campagna	**PROVA N°:**	**035015P137**
Località:	Castelnovo sotto (RE)	Prof. falda:	non rilevata	Prof. Falda considerata	1.5
Operatore:	-	DATA	29/10/12	amax/g	0.19
MSF (Idriss, 1997)	**1.67**	Indice del Potenziale di liquefazione I_L	**0.0**	Magnitudo attesa M	6.14

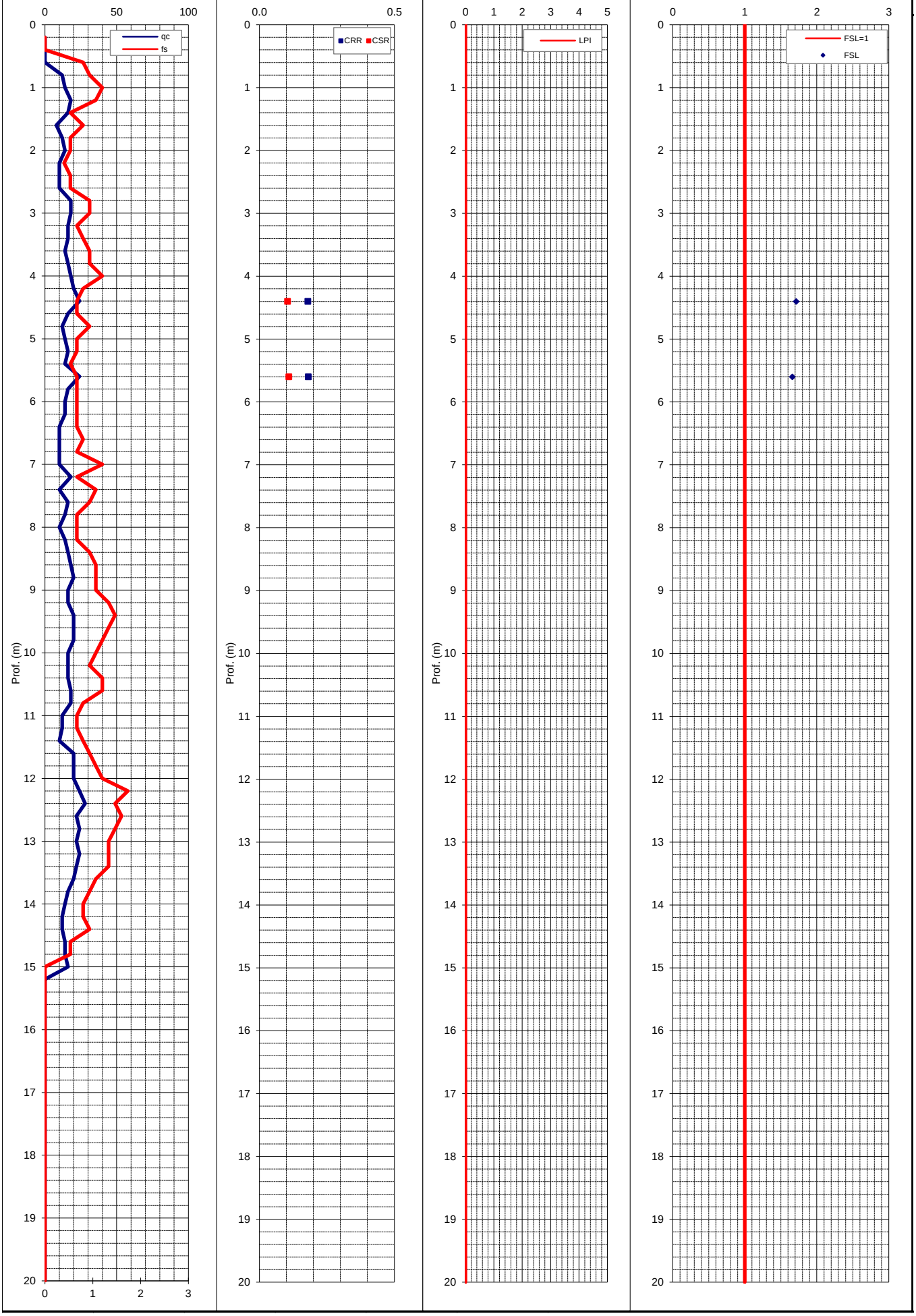

VERIFICA SUSCETTIBILITA' ALLA LIQUEFAZIONE COL METODO DI ROBERTSON & WRIDE MODIFICATO (1998)

Cantiere:	0	Quota inizio:	Piano Campagna	**PROVA N°:**	**035015P138**
Località:	Castelnovo sotto (RE)	Prof. falda:	non rilevata	Prof. Falda considerata	1.5
Operatore:	-	DATA	01/07/10	amax/g	0.2
MSF (Idriss, 1997)	**1.67**	Indice del Potenziale di liquefazione I_L	**0.0**	Magnitudo attesa M	6.14

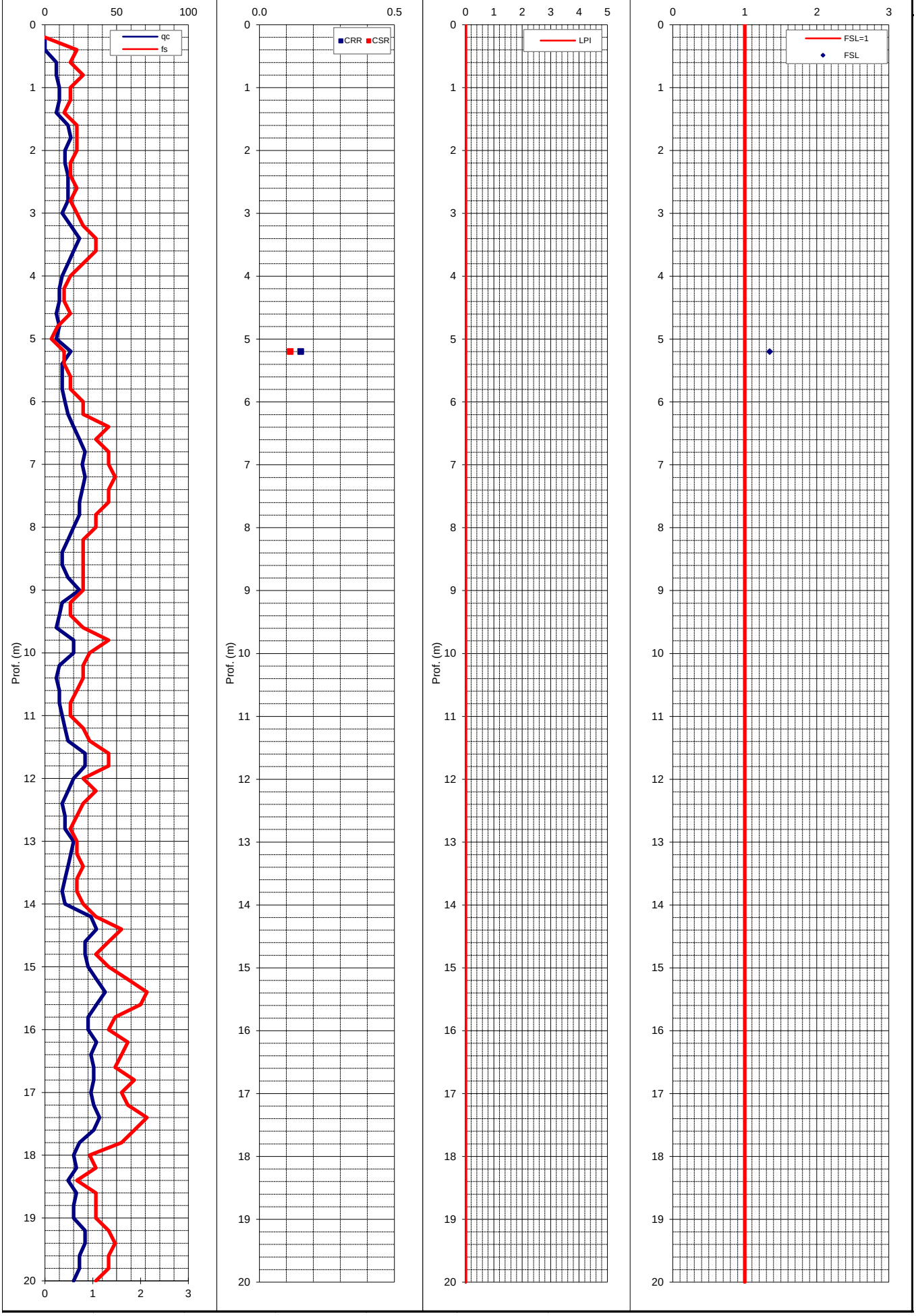

VERIFICA SUSCETTIBILITA' ALLA LIQUEFAZIONE COL METODO DI ROBERTSON & WRIDE MODIFICATO (1998)

Cantiere:	0	Quota inizio:	Piano Campagna	**PROVA N°:**	**035015P139**
Località:	Castelnovo sotto (RE)	Prof. falda:	non rilevata	Prof. Falda considerata	1.5
Operatore:	-	DATA	01/07/10	amax/g	0.2
MSF (Idriss, 1997)	**1.67**	Indice del Potenziale di liquefazione I_L	**0.0**	Magnitudo attesa M	6.14

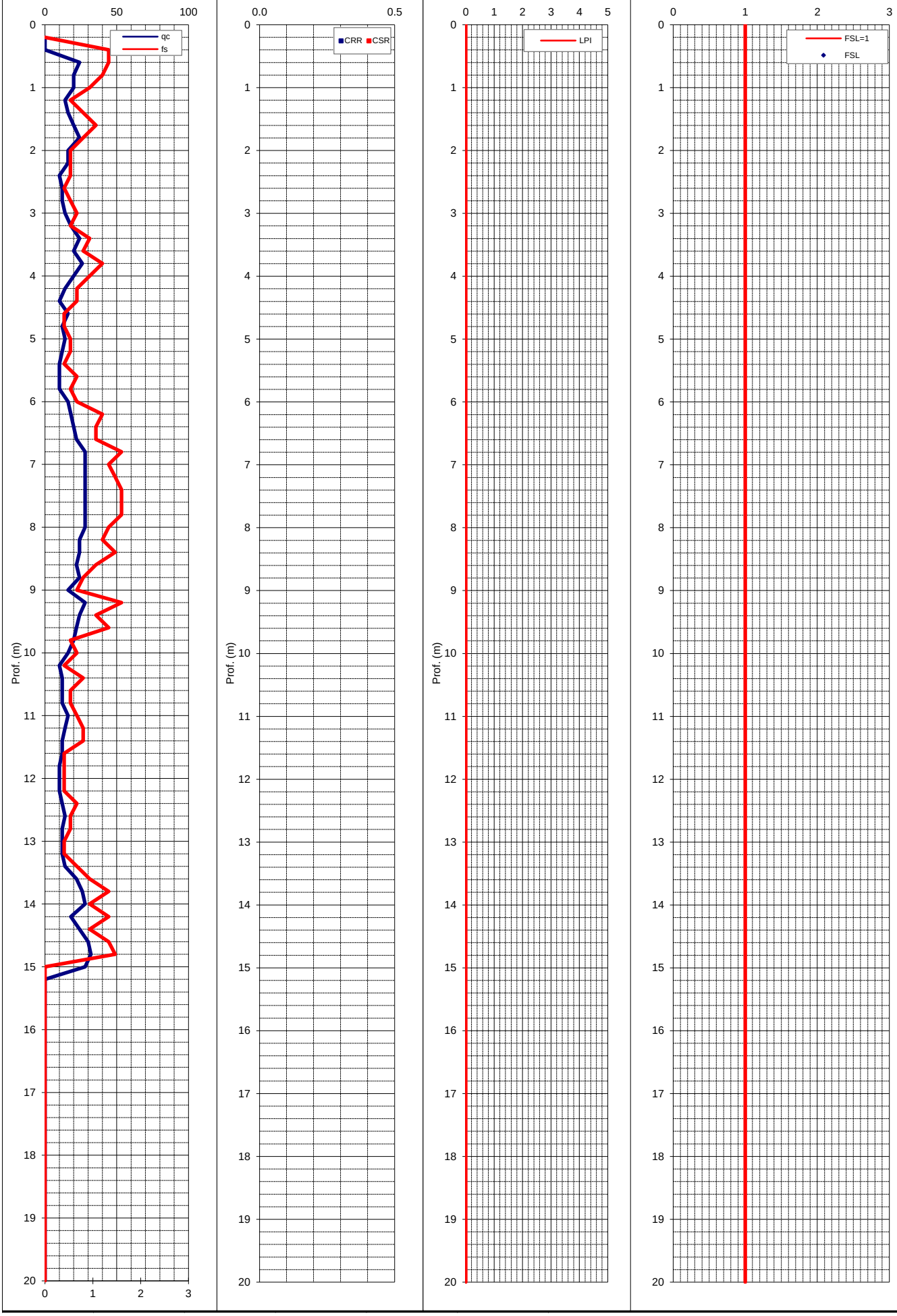

VERIFICA SUSCETTIBILITA' ALLA LIQUEFAZIONE COL METODO DI ROBERTSON & WRIDE MODIFICATO (1998)

Cantiere:	0	Quota inizio:	Piano Campagna	**PROVA N°:**	**035015P140**
Località:	Castelnovo sotto (RE)	Prof. falda:	non rilevata	Prof. Falda considerata	1.5
Operatore:	-	DATA	01/07/10	amax/g	0.2
MSF (Idriss, 1997)	**1.67**	Indice del Potenziale di liquefazione I_L	**0.1**	Magnitudo attesa M	6.14

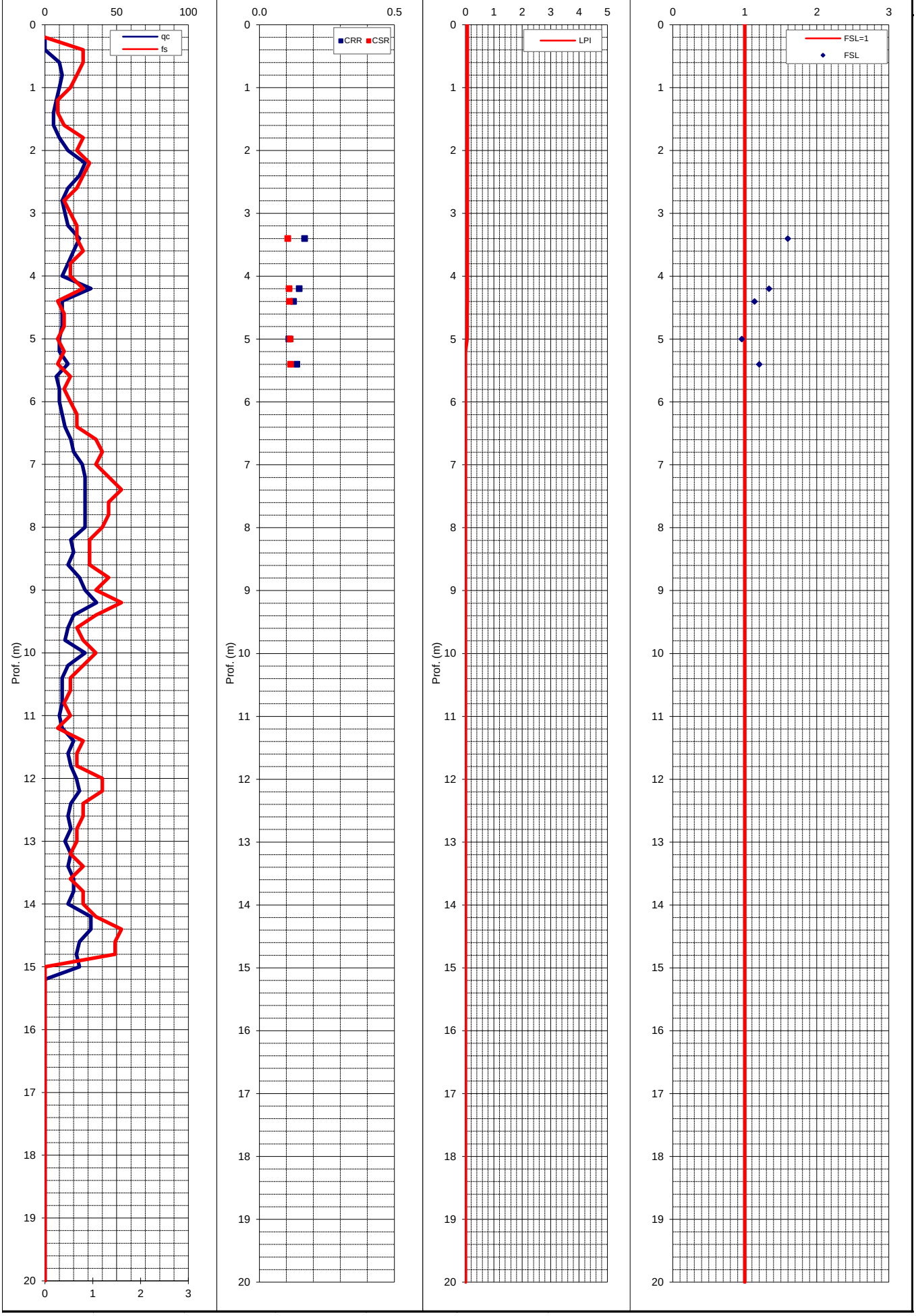

VERIFICA SUSCETTIBILITA' ALLA LIQUEFAZIONE COL METODO DI ROBERTSON & WRIDE MODIFICATO (1998)

Cantiere:	0	Quota inizio:	Piano Campagna	**PROVA N°:**	**035015P141**
Località:	Castelnovo sotto (RE)	Prof. falda:	non rilevata	Prof. Falda considerata	1.5
Operatore:	-	DATA	01/07/10	amax/g	0.2
MSF (Idriss, 1997)	**1.67**	Indice del Potenziale di liquefazione I_L	**0.0**	Magnitudo attesa M	6.14

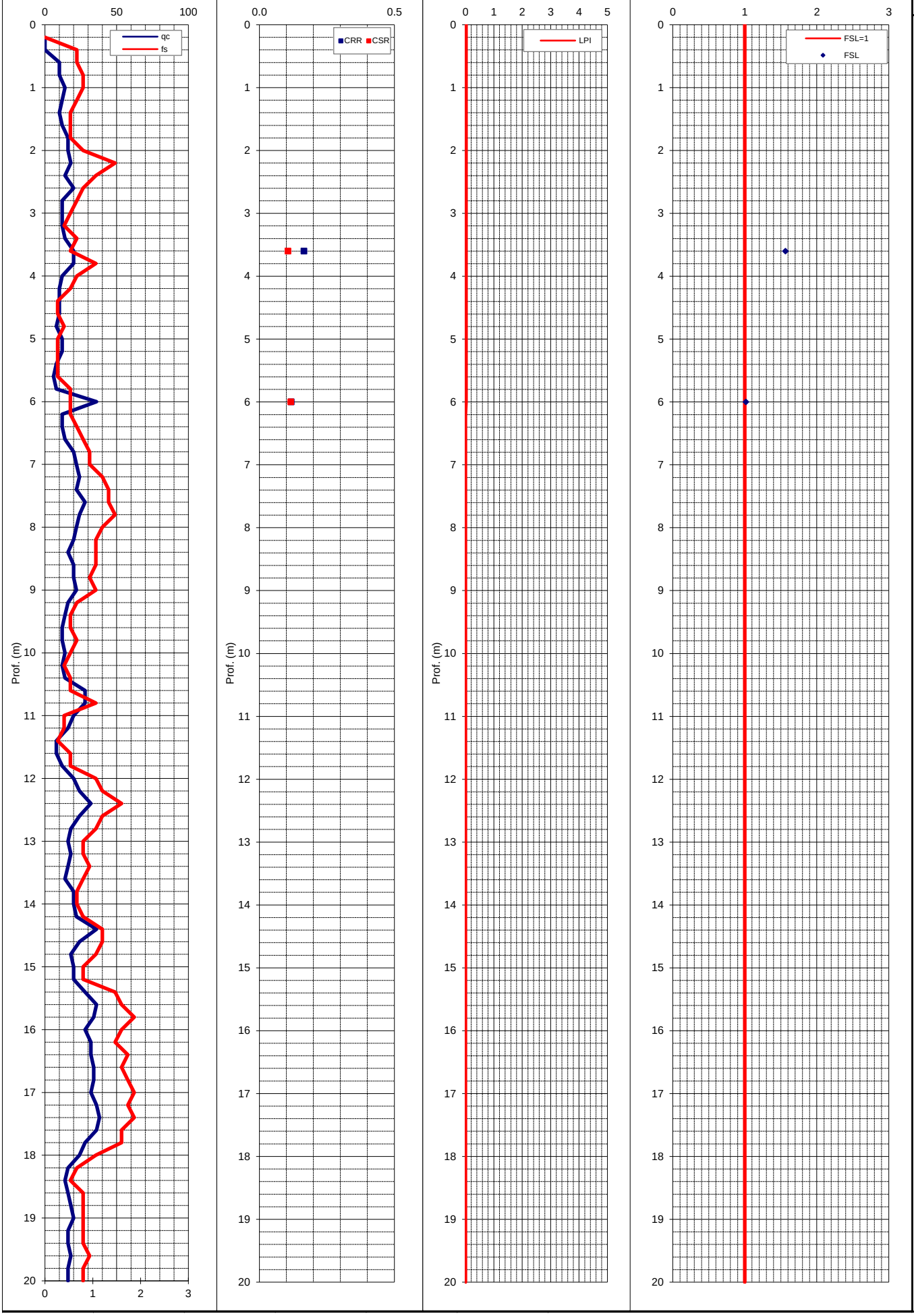

VERIFICA SUSCETTIBILITA' ALLA LIQUEFAZIONE COL METODO DI ROBERTSON & WRIDE MODIFICATO (1998)

Cantiere:	0	Quota inizio:	Piano Campagna	**PROVA N°:**	**035015P142**
Località:	Castelnovo sotto (RE)	Prof. falda:	non rilevata	Prof. Falda considerata	2
Operatore:	-	DATA	02/02/10	amax/g	0.18
MSF (Idriss, 1997)	**1.67**	Indice del Potenziale di liquefazione I_L	**0.0**	Magnitudo attesa M	6.14

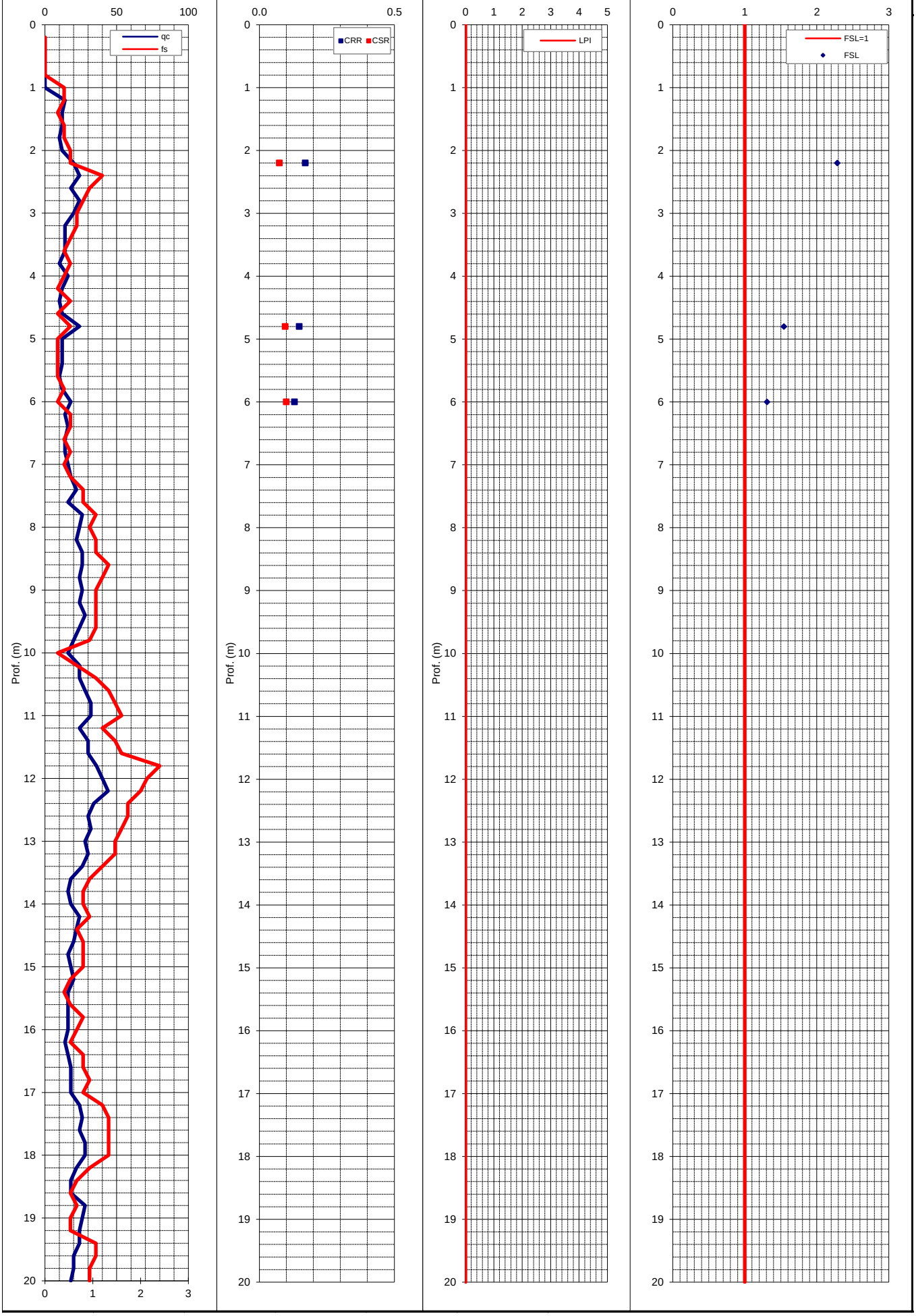

VERIFICA SUSCETTIBILITA' ALLA LIQUEFAZIONE COL METODO DI ROBERTSON & WRIDE MODIFICATO (1998)

Cantiere:	0	Quota inizio:	Piano Campagna	**PROVA N°:**	**035015P143**
Località:	Castelnovo sotto (RE)	Prof. falda:	non rilevata	Prof. Falda considerata	2
Operatore:	-	DATA	02/02/10	amax/g	0.18
MSF (Idriss, 1997)	**1.67**	Indice del Potenziale di liquefazione I_L	**0.0**	Magnitudo attesa M	6.14

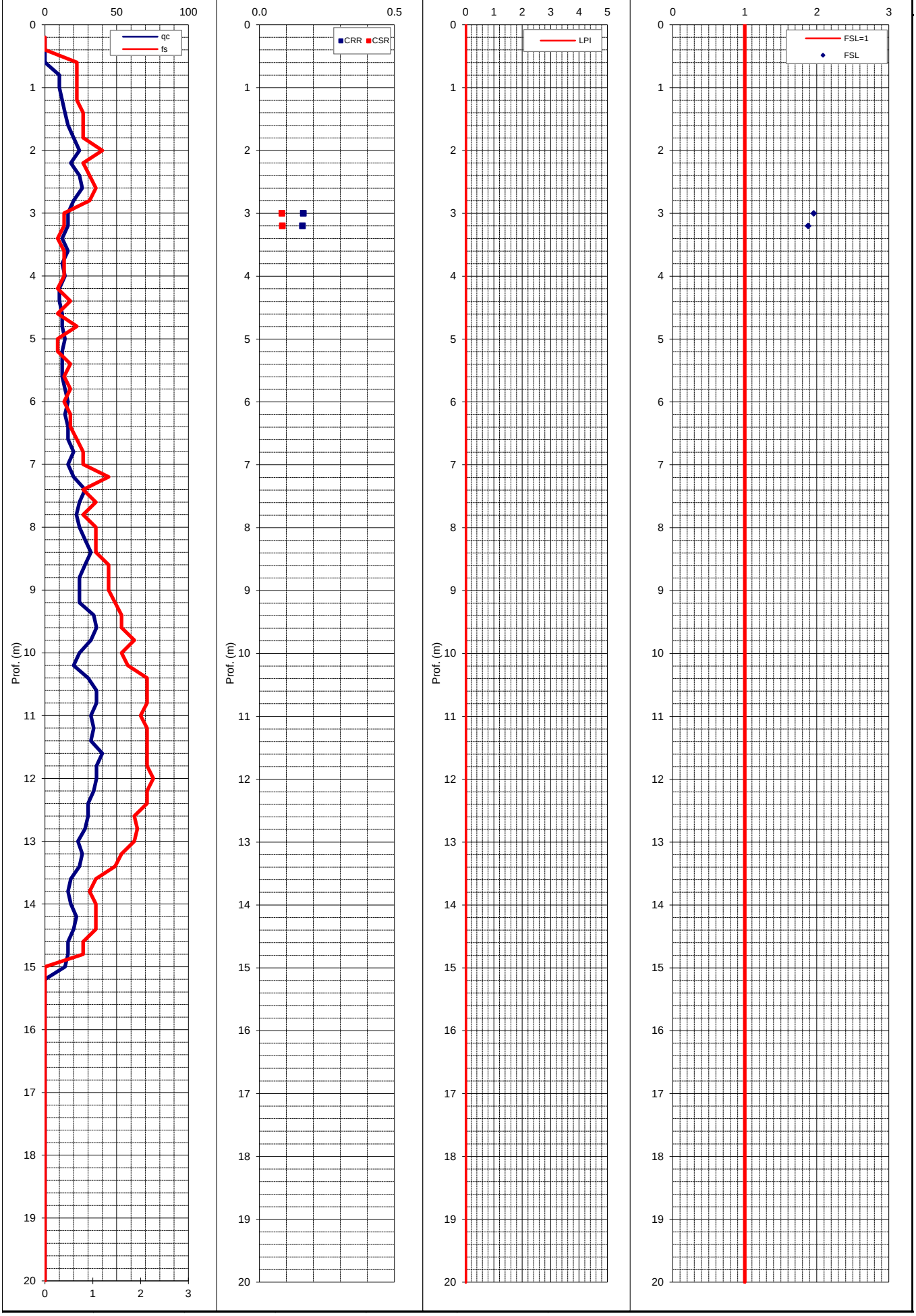

VERIFICA SUSCETTIBILITA' ALLA LIQUEFAZIONE COL METODO DI ROBERTSON & WRIDE MODIFICATO (1998)

Cantiere:	0	Quota inizio:	Piano Campagna	**PROVA N°:**	**035015P144**
Località:	Castelnovo sotto (RE)	Prof. falda:	non rilevata	Prof. Falda considerata	1.5
Operatore:	-	DATA	06/09/13	amax/g	0.21
MSF (Idriss, 1997)	**1.67**	Indice del Potenziale di liquefazione I_L	**1.1**	Magnitudo attesa M	6.14

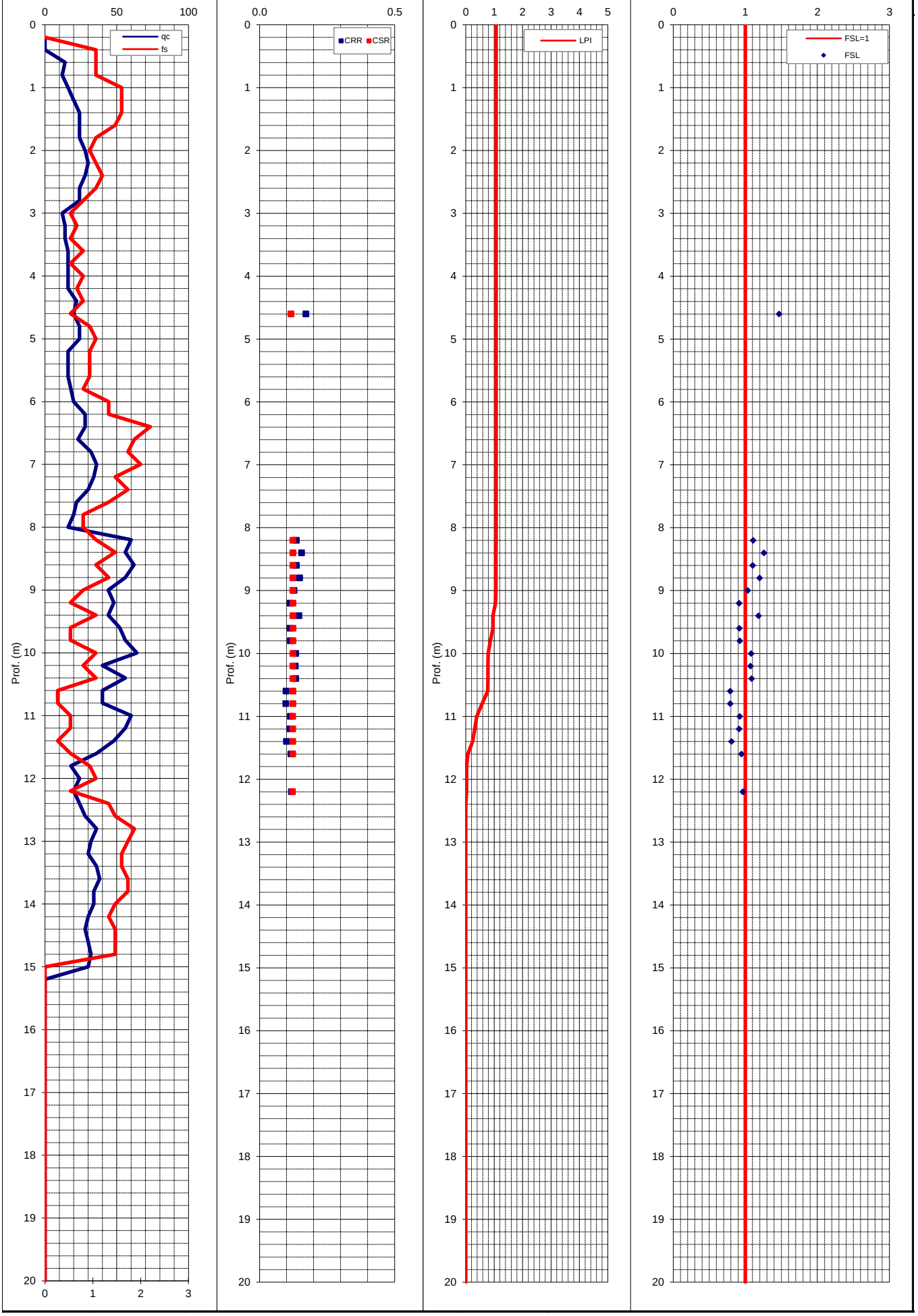

VERIFICA SUSCETTIBILITA' ALLA LIQUEFAZIONE COL METODO DI ROBERTSON & WRIDE MODIFICATO (1998)

Cantiere:	0	Quota inizio:	Piano Campagna	**PROVA N°:**	**035015P145**
Località:	Castelnovo sotto (RE)	Prof. falda:	non rilevata	Prof. Falda considerata	1.5
Operatore:	-	DATA	06/09/13	amax/g	0.22
MSF (Idriss, 1997)	**1.67**	Indice del Potenziale di liquefazione I_L	**0.0**	Magnitudo attesa M	6.14

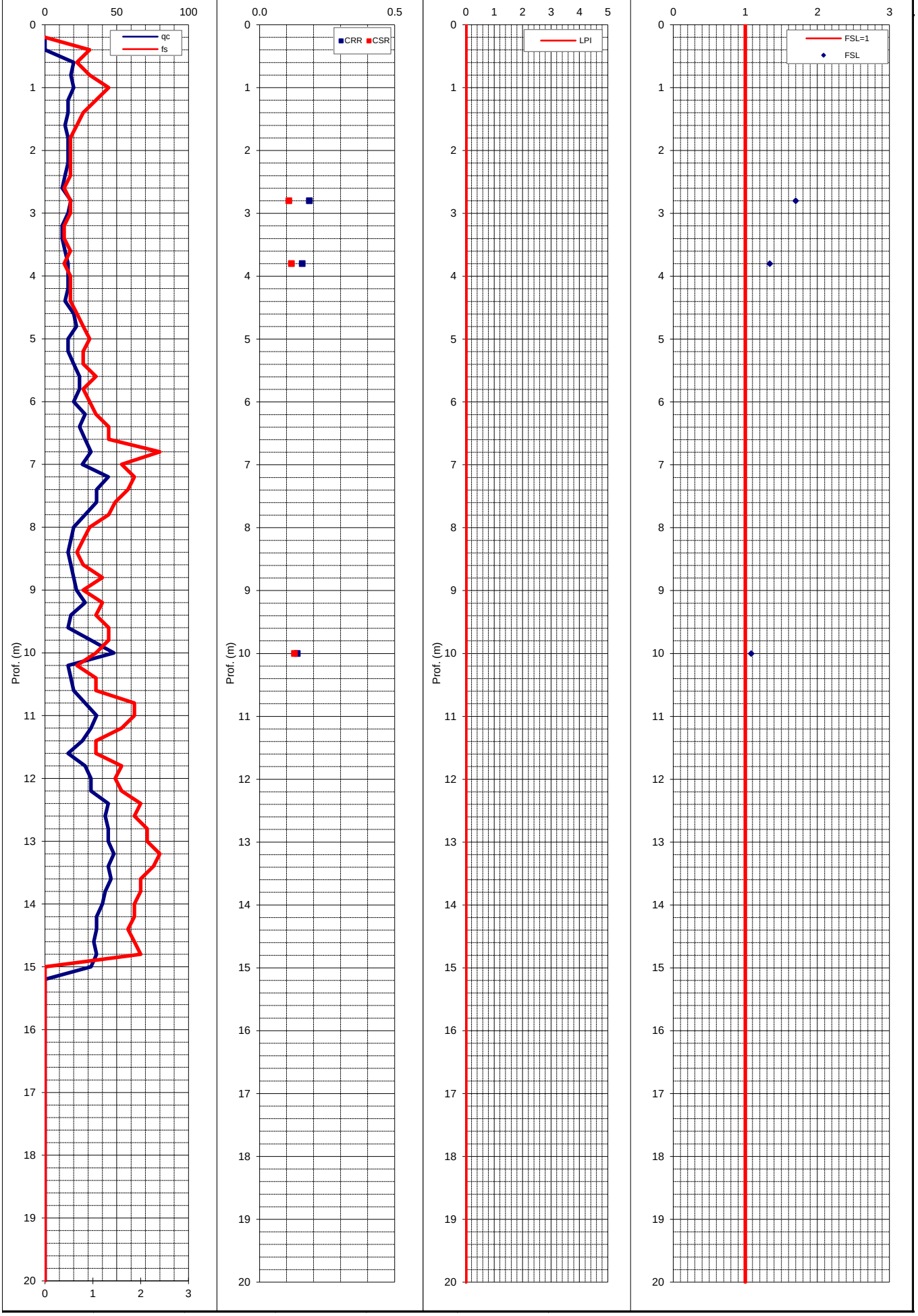

VERIFICA SUSCETTIBILITA' ALLA LIQUEFAZIONE COL METODO DI ROBERTSON & WRIDE MODIFICATO (1998)

Cantiere:	0	Quota inizio:	Piano Campagna	**PROVA N°:**	**035015P146**
Località:	Castelnovo sotto (RE)	Prof. falda:	non rilevata	Prof. Falda considerata	1.5
Operatore:	-	DATA	06/09/13	amax/g	0.22
MSF (Idriss, 1997)	**1.67**	Indice del Potenziale di liquefazione I_L	**0.0**	Magnitudo attesa M	6.14

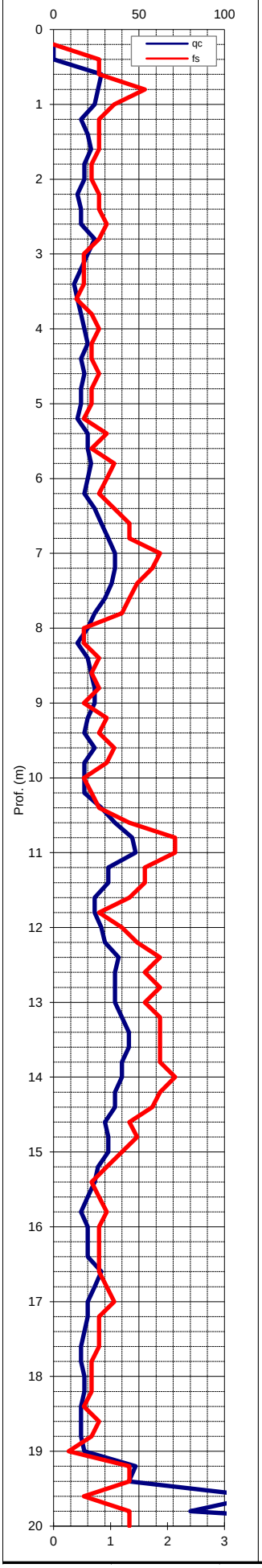

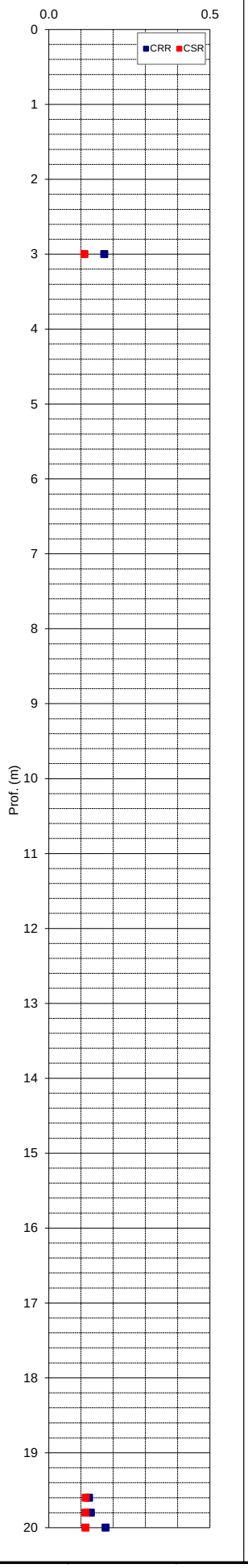

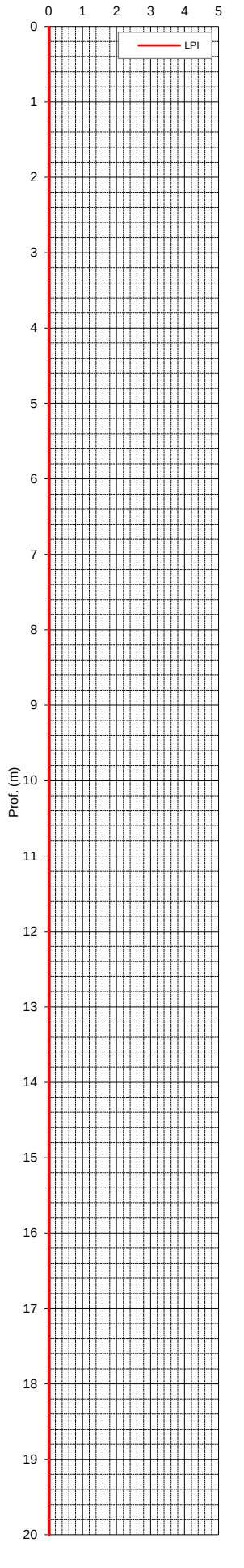

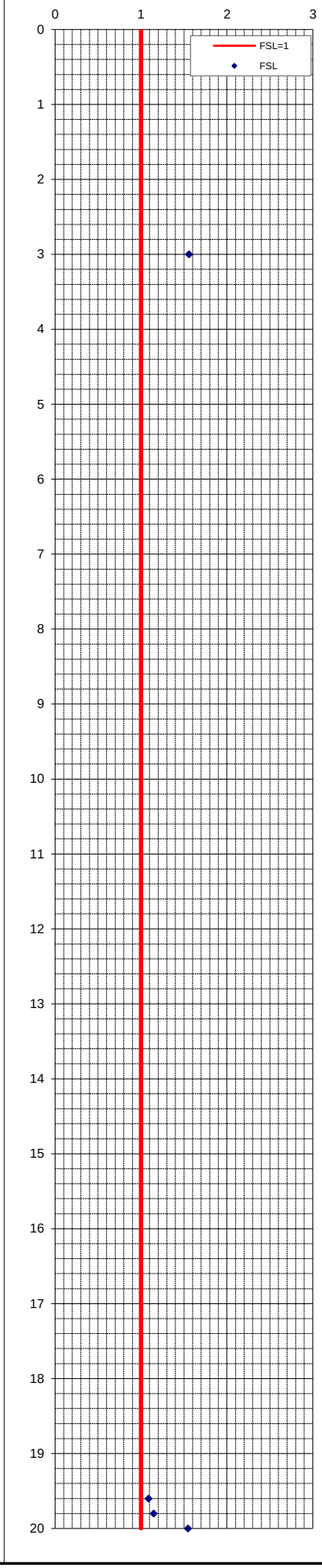

VERIFICA SUSCETTIBILITA' ALLA LIQUEFAZIONE COL METODO DI ROBERTSON & WRIDE MODIFICATO (1998)

Cantiere:	Via Mezzanella	Quota inizio:	Piano Campagna	**PROVA N°:**	**035015P147**
Località:	Castelnovo sotto (RE)	Prof. falda:	-1,05 m pc	Prof. Falda considerata	1.5
Operatore:	Dr. Gilli	DATA	18/03/24	amax/g	0.19
MSF (Idriss, 1997)	**1.67**	Indice del Potenziale di liquefazione I_L	**0.0**	Magnitudo attesa M	6.14

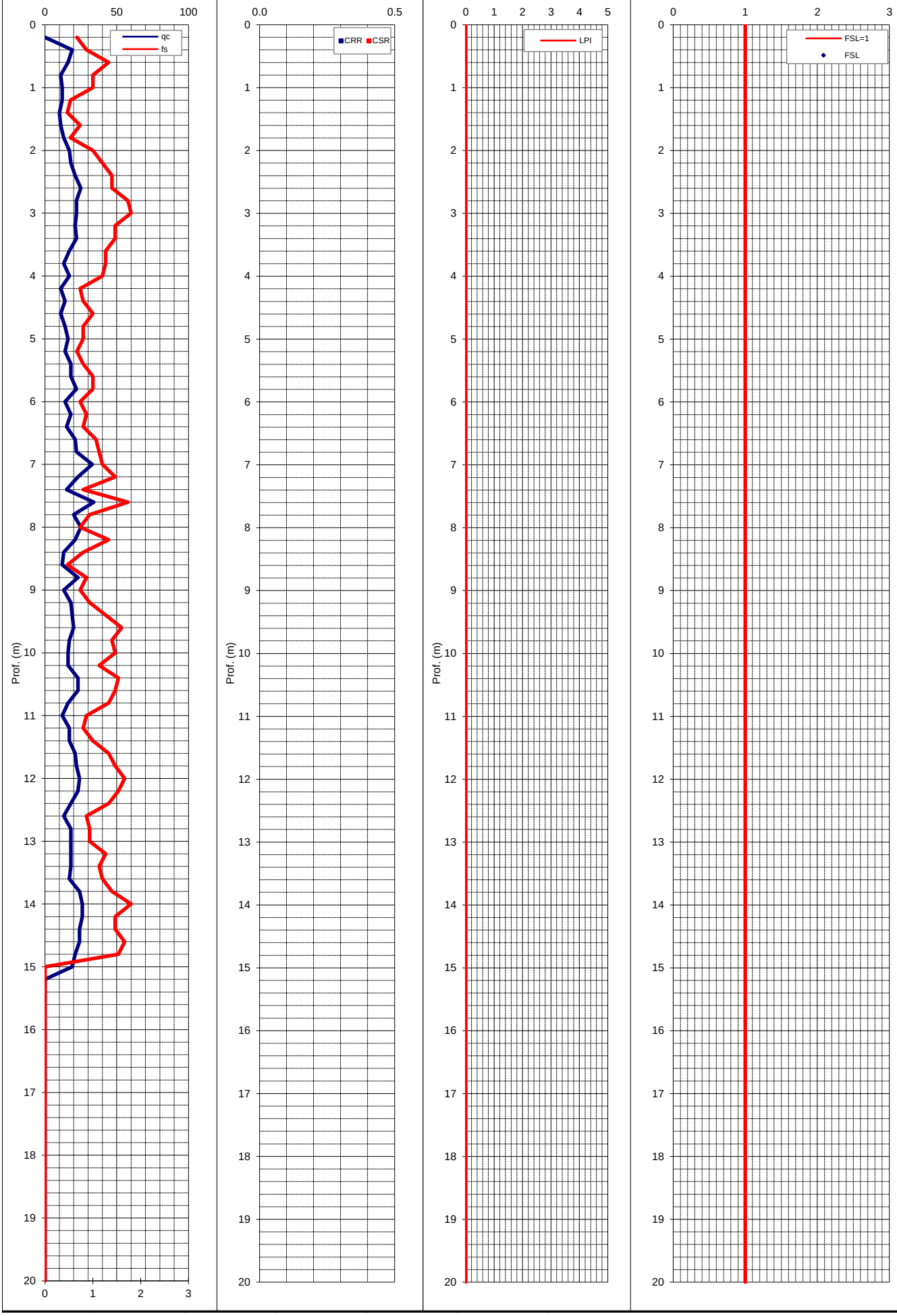

VERIFICA SUSCETTIBILITA' ALLA LIQUEFAZIONE COL METODO DI ROBERTSON & WRIDE MODIFICATO (1998)

Cantiere:	Via Mezzanella	Quota inizio:	Piano Campagna	**PROVA N°:**	**035015P148**
Località:	Castelnovo sotto (RE)	Prof. falda:	-1,4 m pc	Prof. Falda considerata	1.5
Operatore:	Dr. Gilli	DATA	18/03/2024	amax/g	0.19
MSF (Idriss, 1997)	**1.67**	Indice del Potenziale di liquefazione I_L	**0.0**	Magnitudo attesa M	6.14

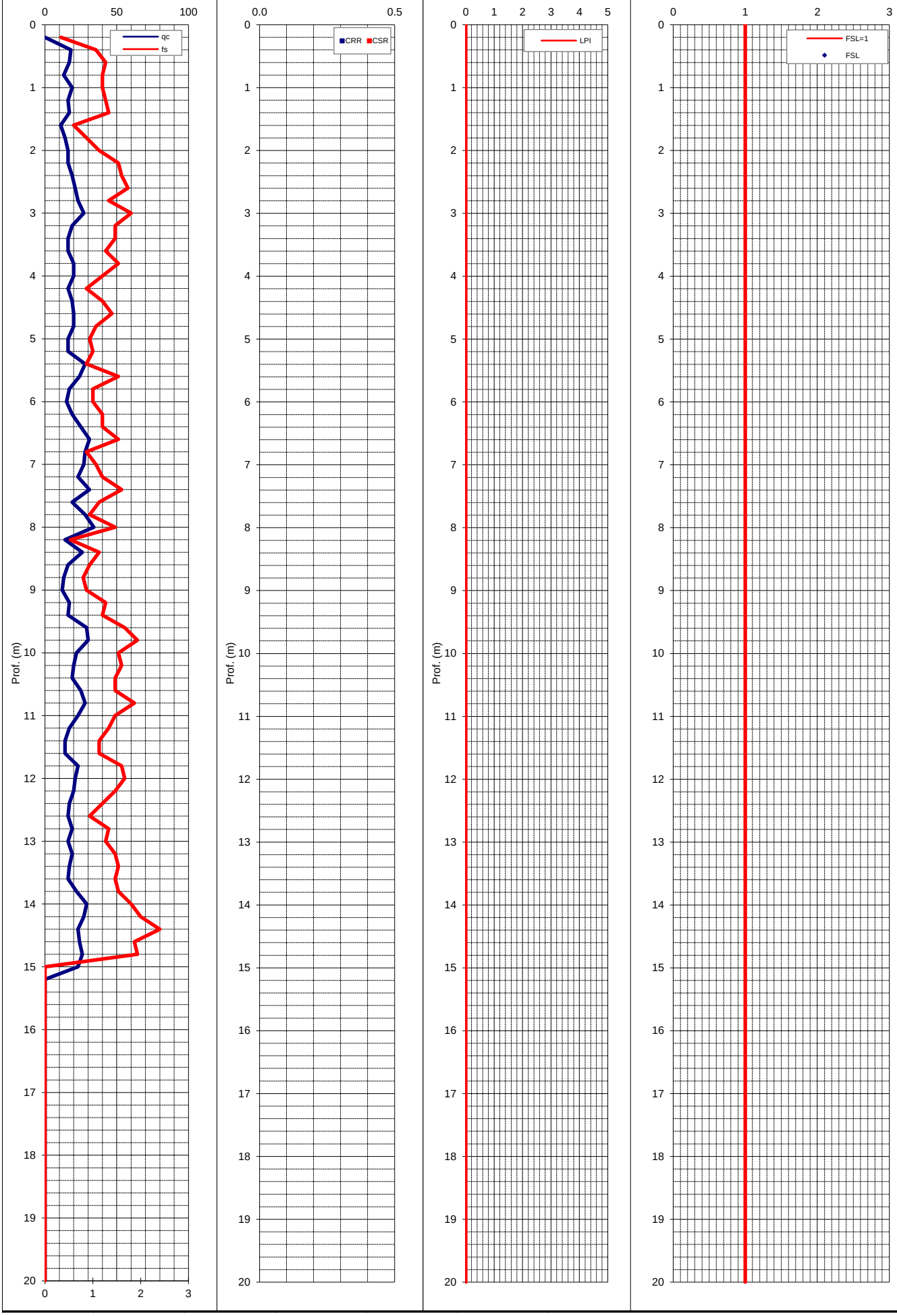

VERIFICA SUSCETTIBILITA' ALLA LIQUEFAZIONE COL METODO DI ROBERTSON & WRIDE MODIFICATO (1998)

Cantiere:	-	Quota inizio:	Piano Campagna	**PROVA N°:**	**035015P154**
Località:	Castelnuovo di Sotto	Prof. falda:	non rilevata	Prof. Falda considerata	2
Operatore:	Geostudio Calzolari	DATA	05/11/2017	amax/g	0.19
MSF (Idriss, 1997)	**1.67**	Indice del Potenziale di liquefazione I_L	**0.2**	Magnitudo attesa M	6.14

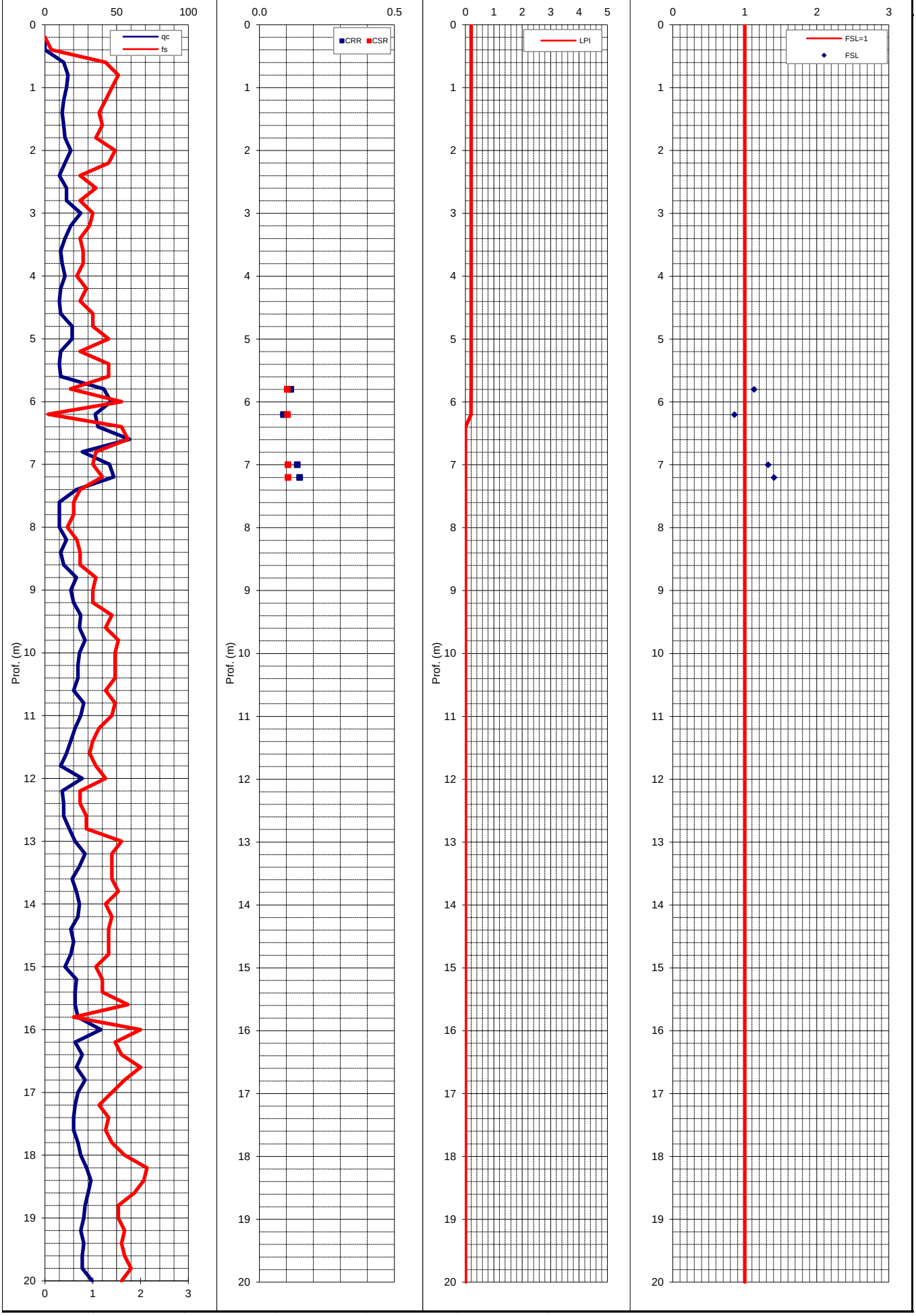

VERIFICA SUSCETTIBILITA' ALLA LIQUEFAZIONE COL METODO DI ROBERTSON & WRIDE MODIFICATO (1998)

Cantiere:	-	Quota inizio:	Piano Campagna	**PROVA N°:**	**035015P155**
Località:	Castelnuovo di Sotto	Prof. falda:	non rilevata	Prof. Falda considerata	2
Operatore:	Intergeo	DATA	15/02/11	amax/g	0.21
MSF (Idriss, 1997)	**1.67**	Indice del Potenziale di liquefazione I_L	**0.3**	Magnitudo attesa M	6.14

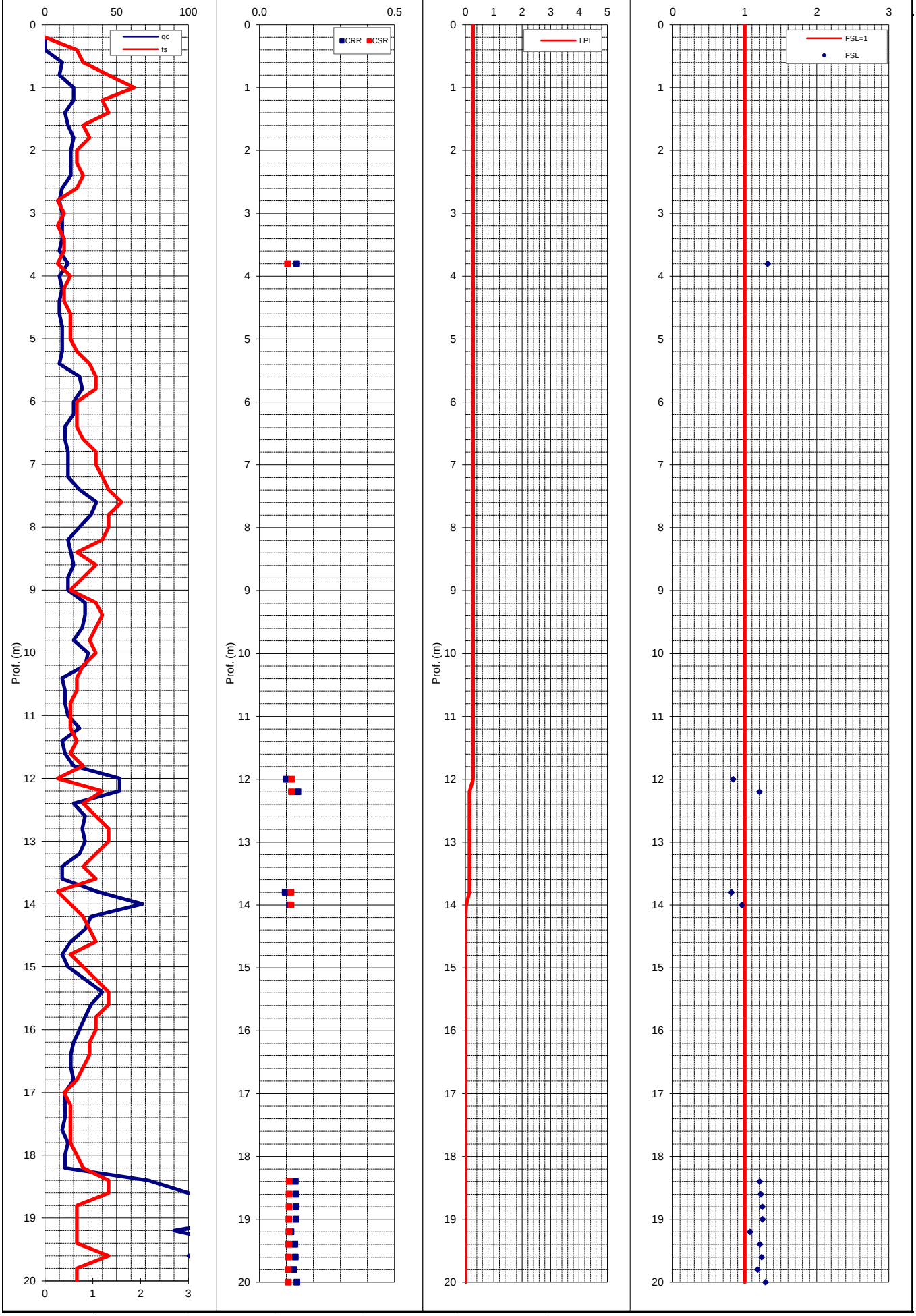

VERIFICA SUSCETTIBILITA' ALLA LIQUEFAZIONE COL METODO DI ROBERTSON & WRIDE MODIFICATO (1998)

Cantiere:	-	Quota inizio:	Piano Campagna	**PROVA N°:**	**035015P156**
Località:	Castelnuovo di Sotto	Prof. falda:	non rilevata	Prof. Falda considerata	2
Operatore:	Intergeo	DATA	14/02/11	amax/g	0.21
MSF (Idriss, 1997)	**1.67**	Indice del Potenziale di liquefazione I_L	**0.0**	Magnitudo attesa M	6.14

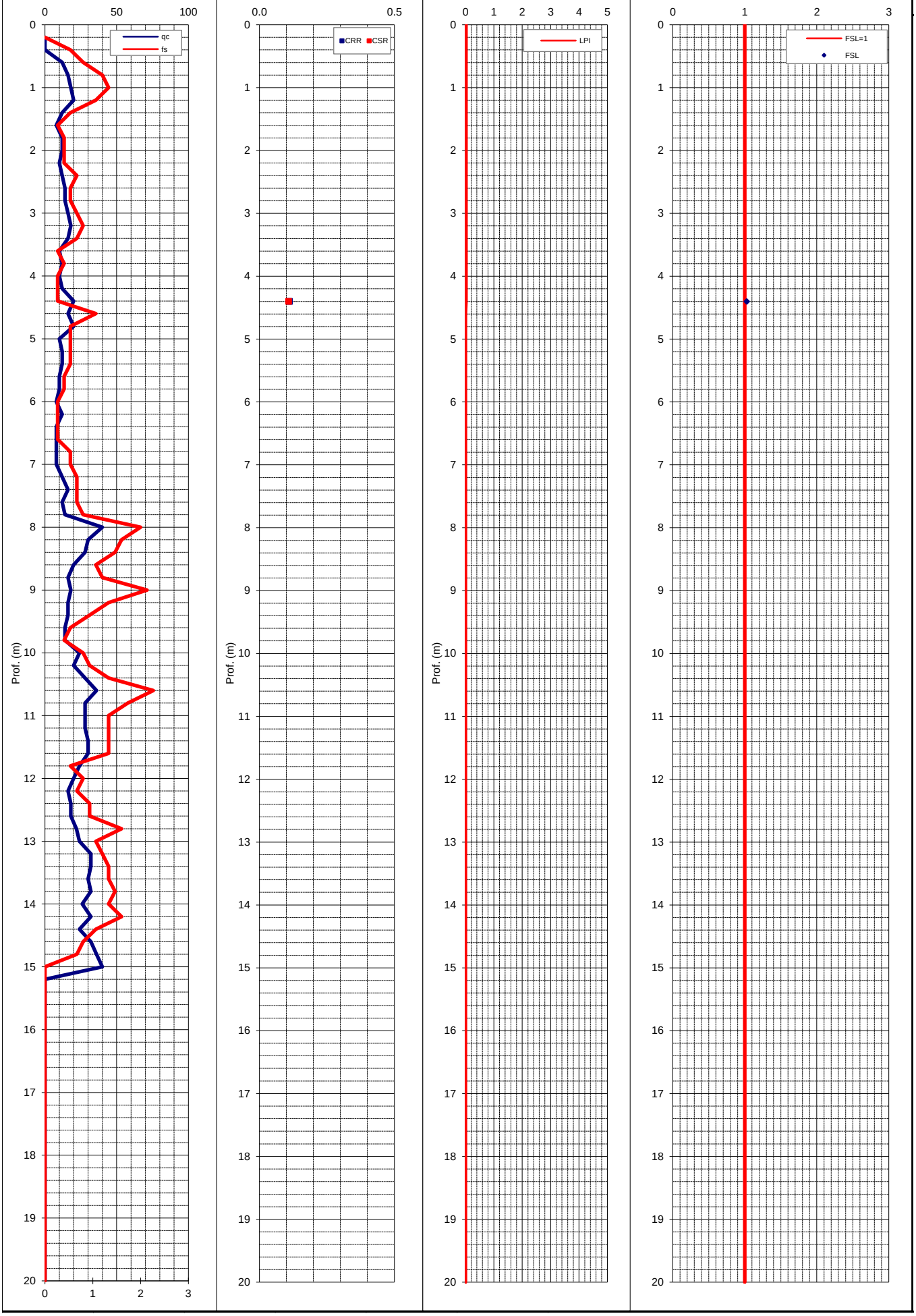

VERIFICA SUSCETTIBILITA' ALLA LIQUEFAZIONE COL METODO DI ROBERTSON & WRIDE MODIFICATO (1998)

Cantiere:	-	Quota inizio:	Piano Campagna	**PROVA N°:**	**035015P157**
Località:	Castelnuovo di Sotto	Prof. falda:	non rilevata	Prof. Falda considerata	2
Operatore:	Intergeo	DATA	24/05/06	amax/g	0.21
MSF (Idriss, 1997)	**1.67**	Indice del Potenziale di liquefazione I_L	**0.0**	Magnitudo attesa M	6.14

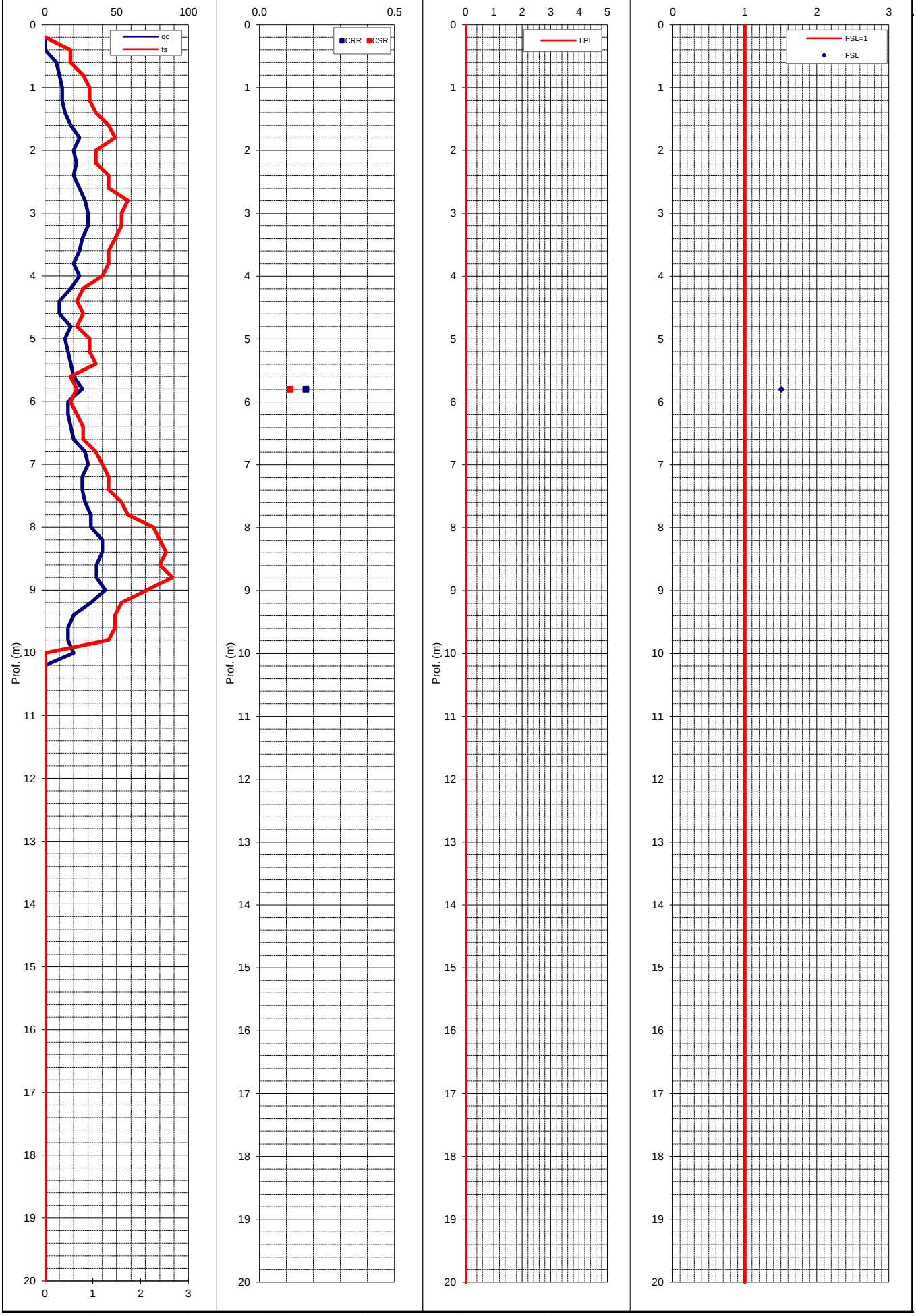

VERIFICA SUSCETTIBILITA' ALLA LIQUEFAZIONE COL METODO DI ROBERTSON & WRIDE MODIFICATO (1998)

Cantiere:	-	Quota inizio:	Piano Campagna	**PROVA N°:**	**035015P158**
Località:	Castelnuovo di Sotto	Prof. falda:	non rilevata	Prof. Falda considerata	2
Operatore:	Intergeo	DATA	24/05/06	amax/g	0.21
MSF (Idriss, 1997)	**1.67**	Indice del Potenziale di liquefazione I_L	**0.0**	Magnitudo attesa M	6.14

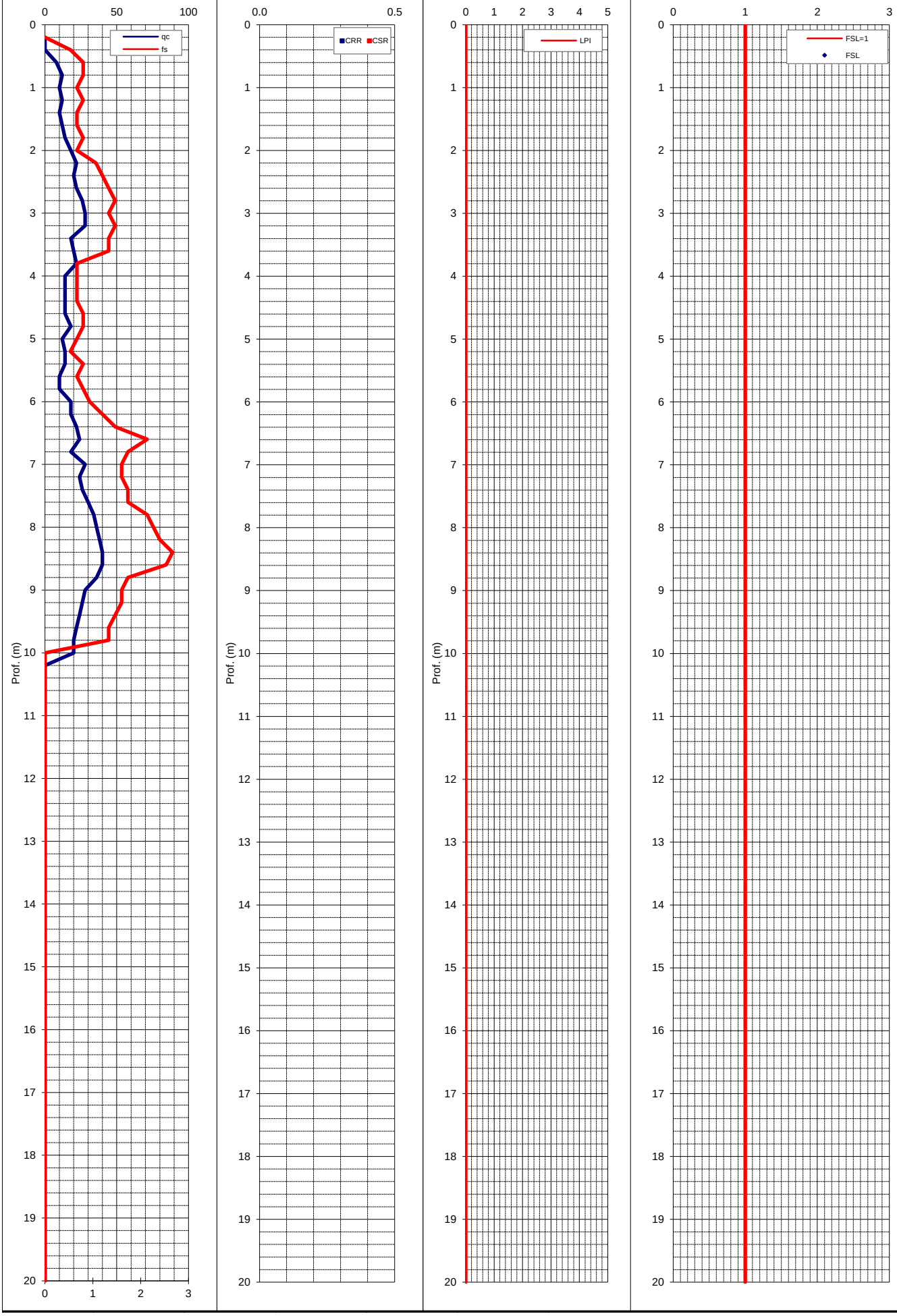

VERIFICA SUSCETTIBILITA' ALLA LIQUEFAZIONE COL METODO DI ROBERTSON & WRIDE MODIFICATO (1998)

Cantiere:	-	Quota inizio:	Piano Campagna	**PROVA N°:**	**035015P159**
Località:	Castelnuovo di Sotto	Prof. falda:	-1,30 m pc	Prof. Falda considerata	1.5
Operatore:	Dr. Cantarelli	DATA	24/01/25	amax/g	0.22
MSF (Idriss, 1997)	**1.67**	Indice del Potenziale di liquefazione I_L	**0.2**	Magnitudo attesa M	6.14

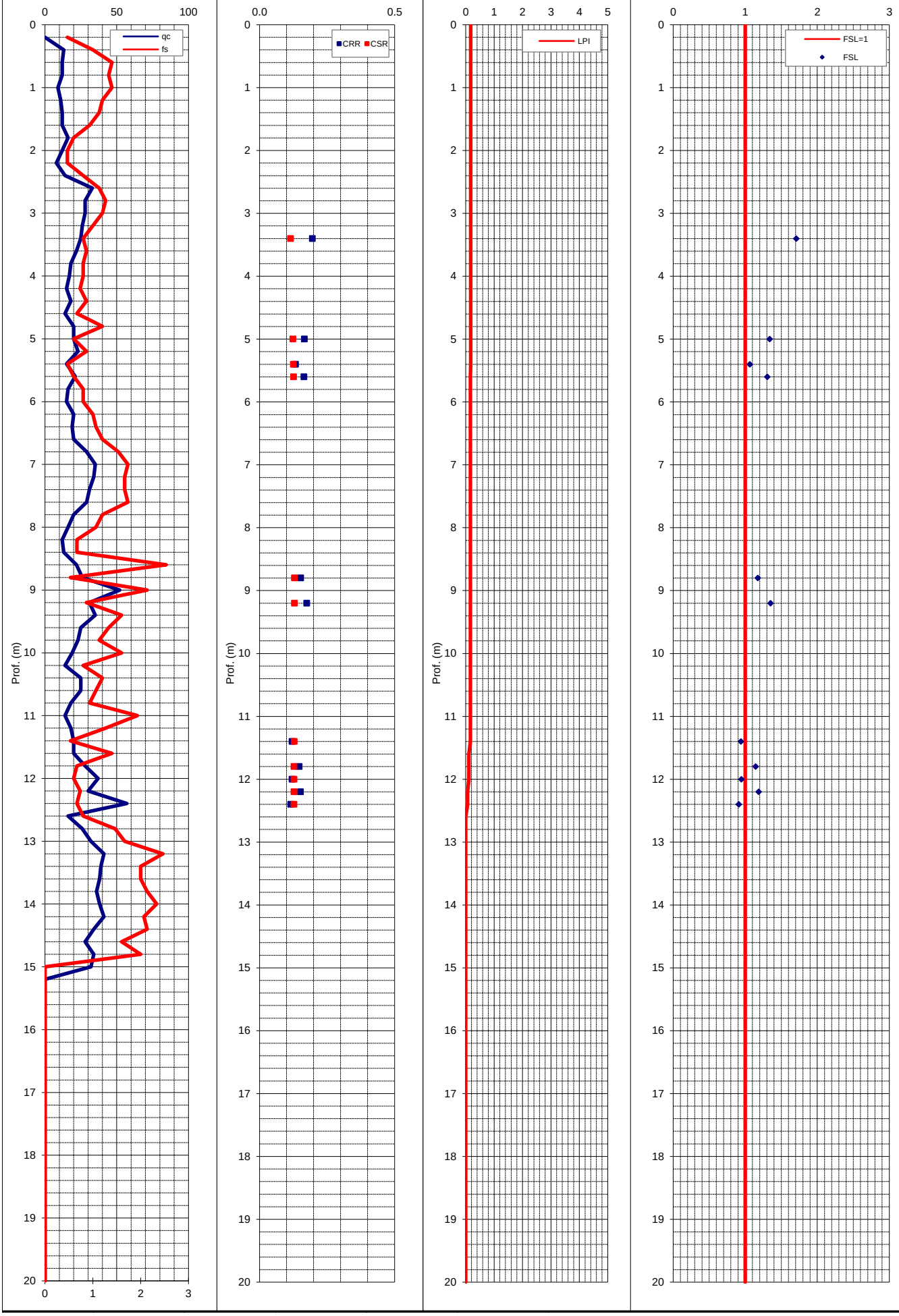

VERIFICA SUSCETTIBILITA' ALLA LIQUEFAZIONE COL METODO DI ROBERTSON & WRIDE MODIFICATO (1998)

Cantiere:	-	Quota inizio:	Piano Campagna	**PROVA N°:**	**035015P160**
Località:	Castelnuovo di Sotto	Prof. falda:	non rilevata	Prof. Falda considerata	1.5
Operatore:	Intergeo	DATA	24/10/13	amax/g	0.2
MSF (Idriss, 1997)	**1.67**	Indice del Potenziale di liquefazione I_L	**0.3**	Magnitudo attesa M	6.14

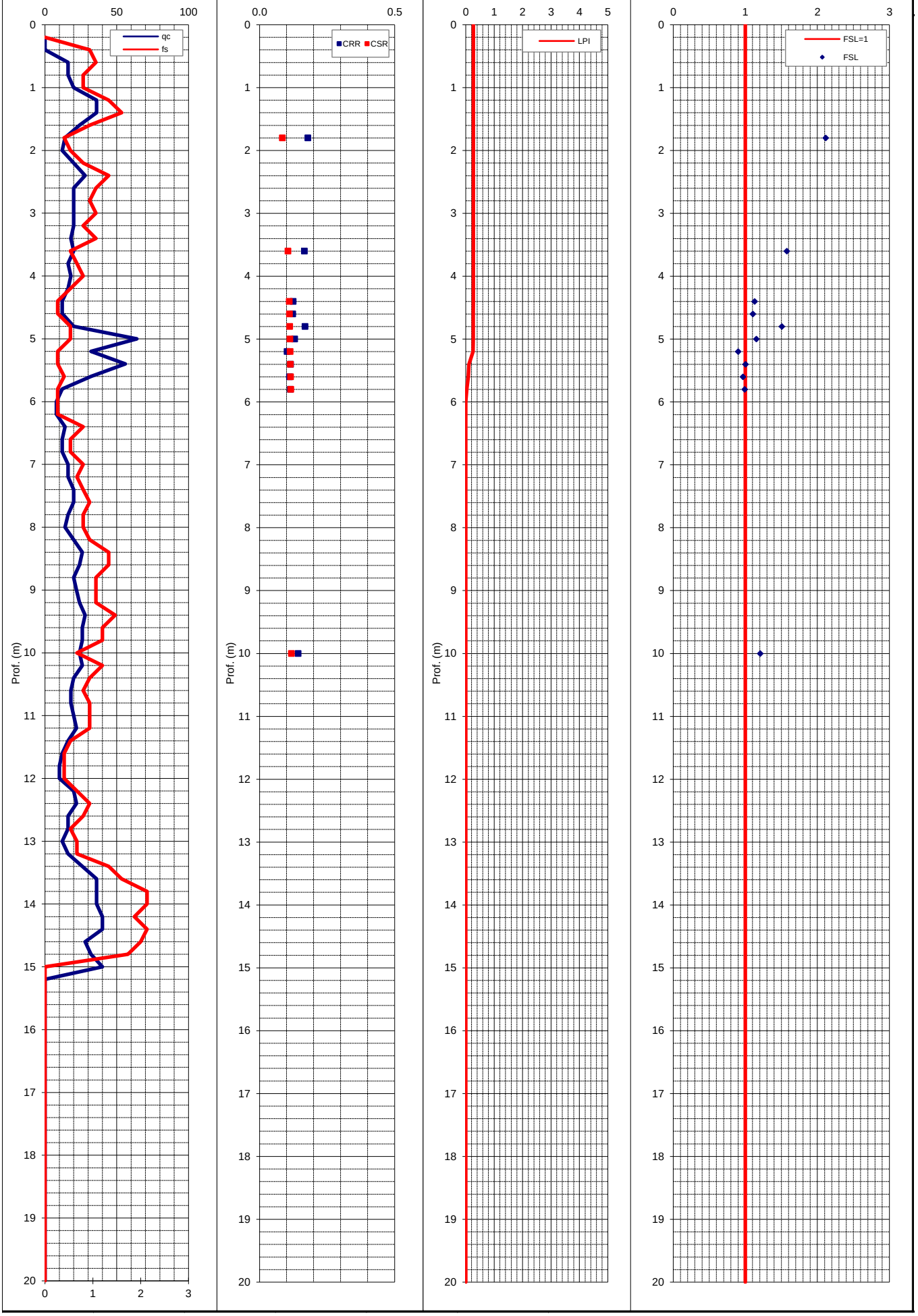

VERIFICA SUSCETTIBILITA' ALLA LIQUEFAZIONE COL METODO DI ROBERTSON & WRIDE MODIFICATO (1998)

Cantiere:	-	Quota inizio:	Piano Campagna	**PROVA N°:**	**035015P161**
Località:	Castelnuovo di Sotto	Prof. falda:	non rilevata	Prof. Falda considerata	1.5
Operatore:	Intergeo	DATA	24/10/13	amax/g	0.2
MSF (Idriss, 1997)	**1.67**	Indice del Potenziale di liquefazione I_L	**0.2**	Magnitudo attesa M	6.14

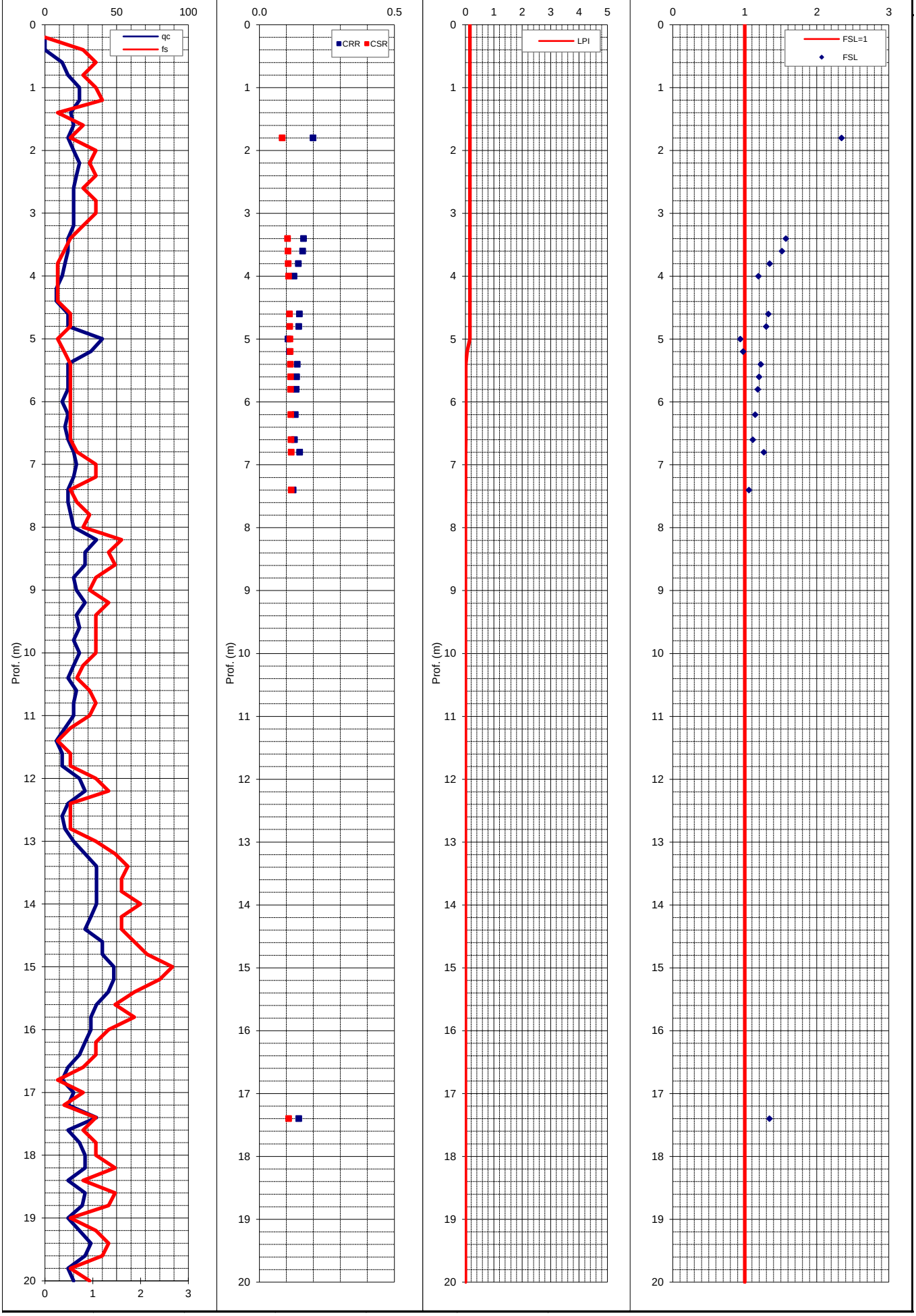

VERIFICA SUSCETTIBILITA' ALLA LIQUEFAZIONE COL METODO DI ROBERTSON & WRIDE MODIFICATO (1998)

Cantiere:	-	Quota inizio:	Piano Campagna	**PROVA N°:**	**035015P162**
Località:	Castelnuovo di Sotto	Prof. falda:	non rilevata	Prof. Falda considerata	1.5
Operatore:	Intergeo	DATA	24/10/13	amax/g	0.2
MSF (Idriss, 1997)	**1.67**	Indice del Potenziale di liquefazione I_L	**0.2**	Magnitudo attesa M	6.14

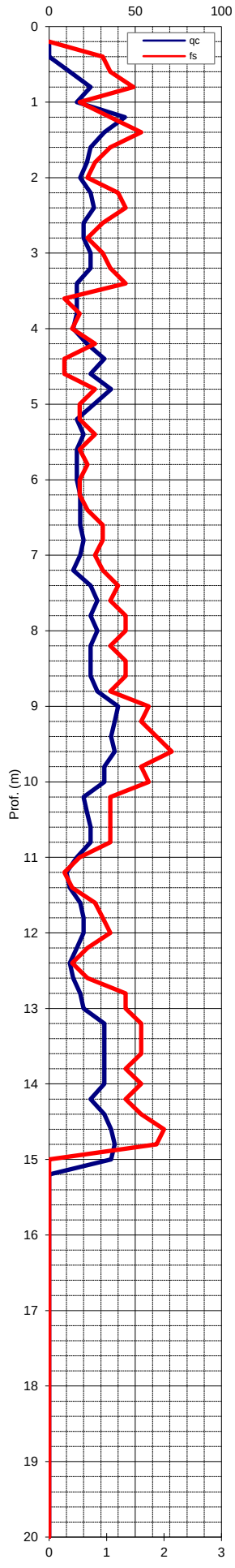

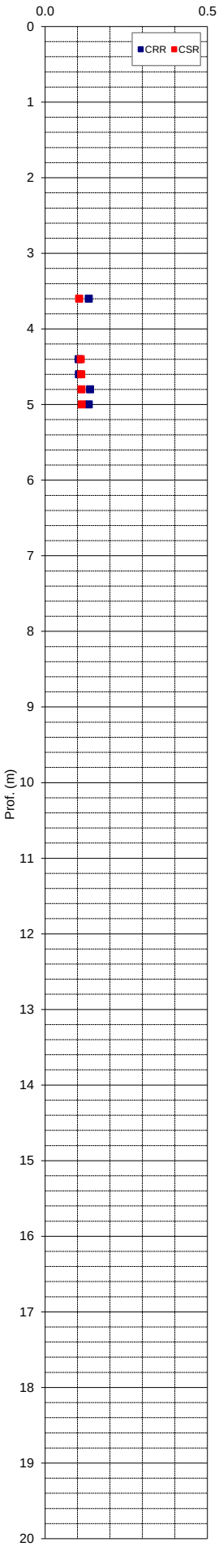

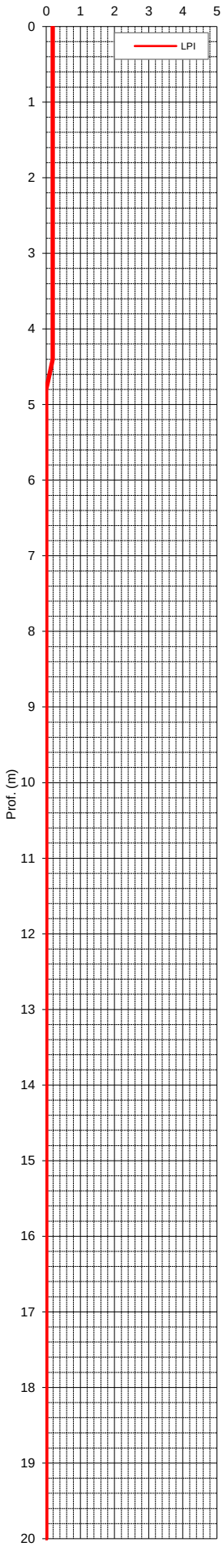

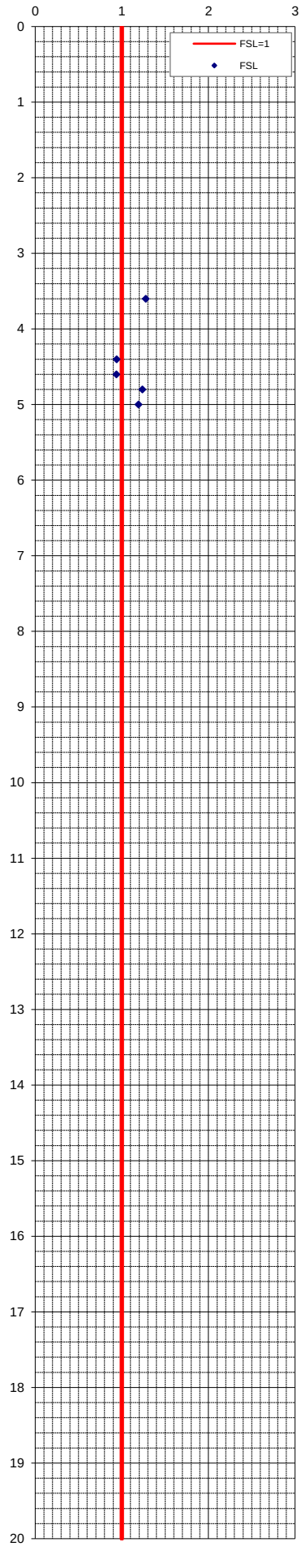

VERIFICA SUSCETTIBILITA' ALLA LIQUEFAZIONE COL METODO DI ROBERTSON & WRIDE MODIFICATO (1998)

Cantiere:	-	Quota inizio:	Piano Campagna	**PROVA N°:**	**035015P163**
Località:	Castelnuovo di Sotto	Prof. falda:	-1,80 m pc	Prof. Falda considerata	2
Operatore:	Dr. Cantarelli	DATA	14/04/23	amax/g	0.19
MSF (Idriss, 1997)	**1.67**	Indice del Potenziale di liquefazione I_L	**0.0**	Magnitudo attesa M	6.14

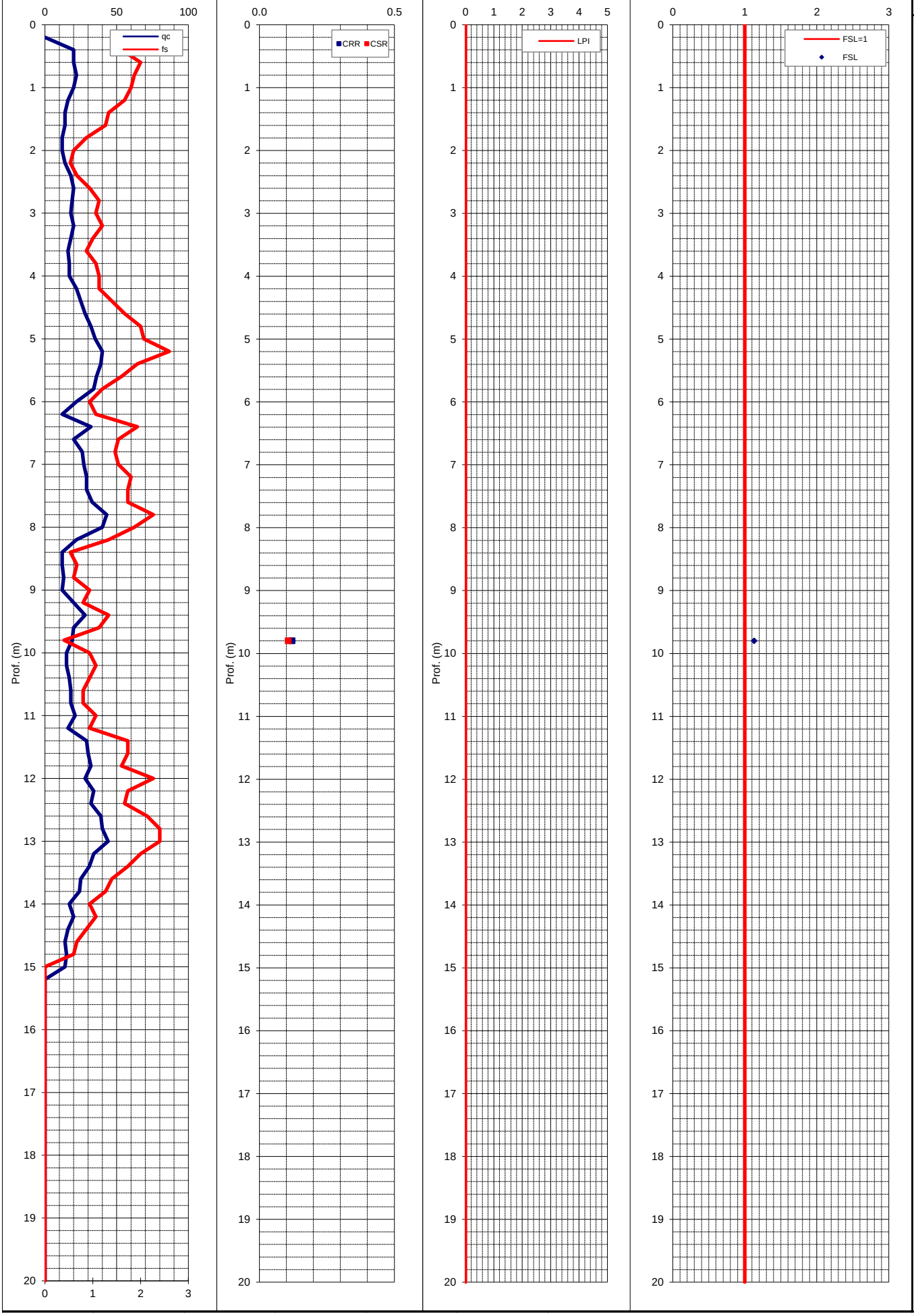

VERIFICA SUSCETTIBILITA' ALLA LIQUEFAZIONE COL METODO DI ROBERTSON & WRIDE MODIFICATO (1998)

Cantiere:	-	Quota inizio:	Piano Campagna	**PROVA N°:**	**035015P164**
Località:	Castelnuovo di Sotto	Prof. falda:	-1,60 m pc	Prof. Falda considerata	2
Operatore:	Dr. Cantarelli	DATA	04/04/23	amax/g	0.19
MSF (Idriss, 1997)	**1.67**	Indice del Potenziale di liquefazione I_L	**0.0**	Magnitudo attesa M	6.14

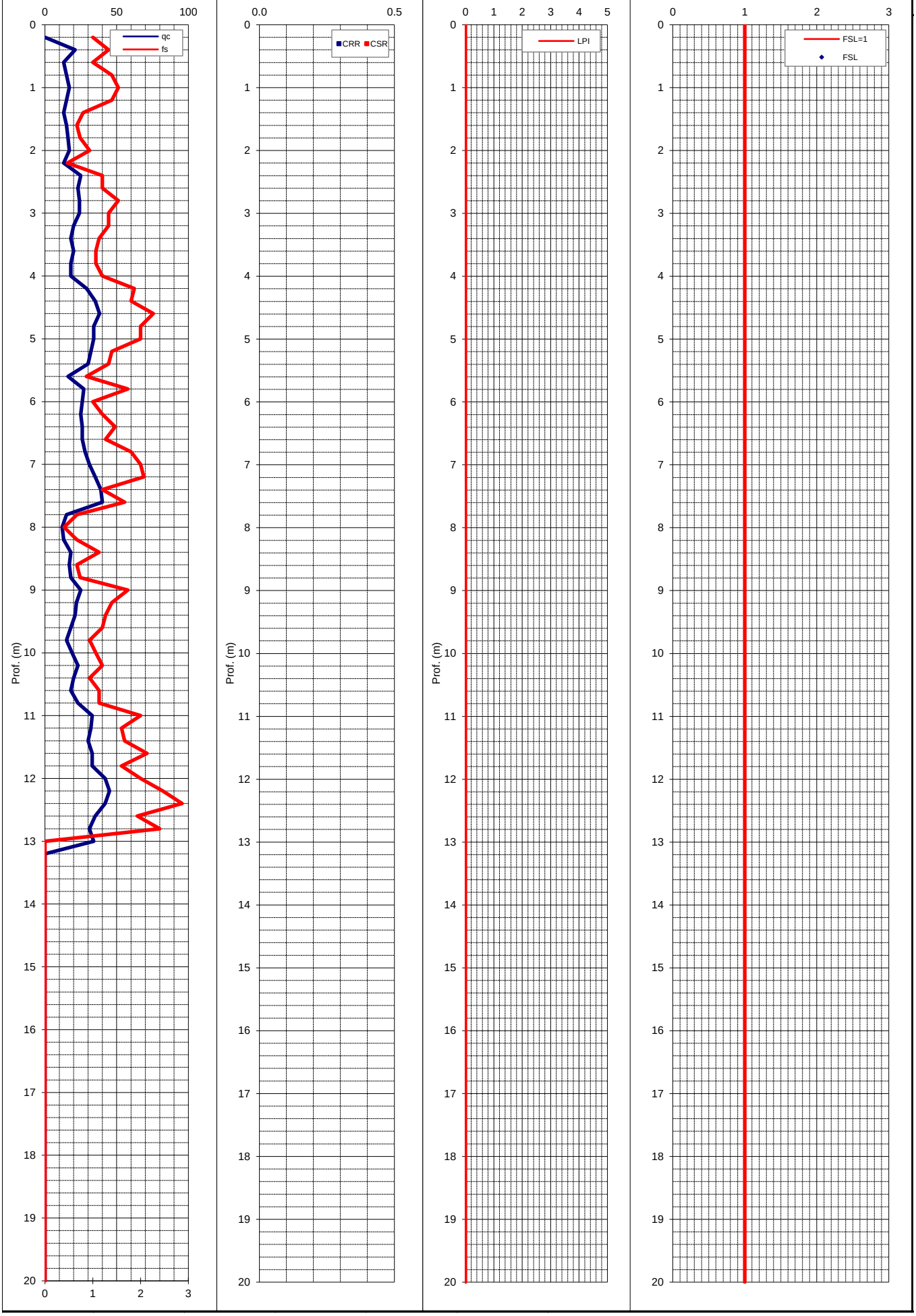

VERIFICA SUSCETTIBILITA' ALLA LIQUEFAZIONE COL METODO DI ROBERTSON & WRIDE MODIFICATO (1998)

Cantiere:	-	Quota inizio:	Piano Campagna	**PROVA N°:**	**035015P165**
Località:	Castelnuovo di Sotto	Prof. falda:	non rilevata	Prof. Falda considerata	2
Operatore:	Intergeo	DATA	15/11/00	amax/g	0.19
MSF (Idriss, 1997)	**1.67**	Indice del Potenziale di liquefazione I_L	**0.0**	Magnitudo attesa M	6.14

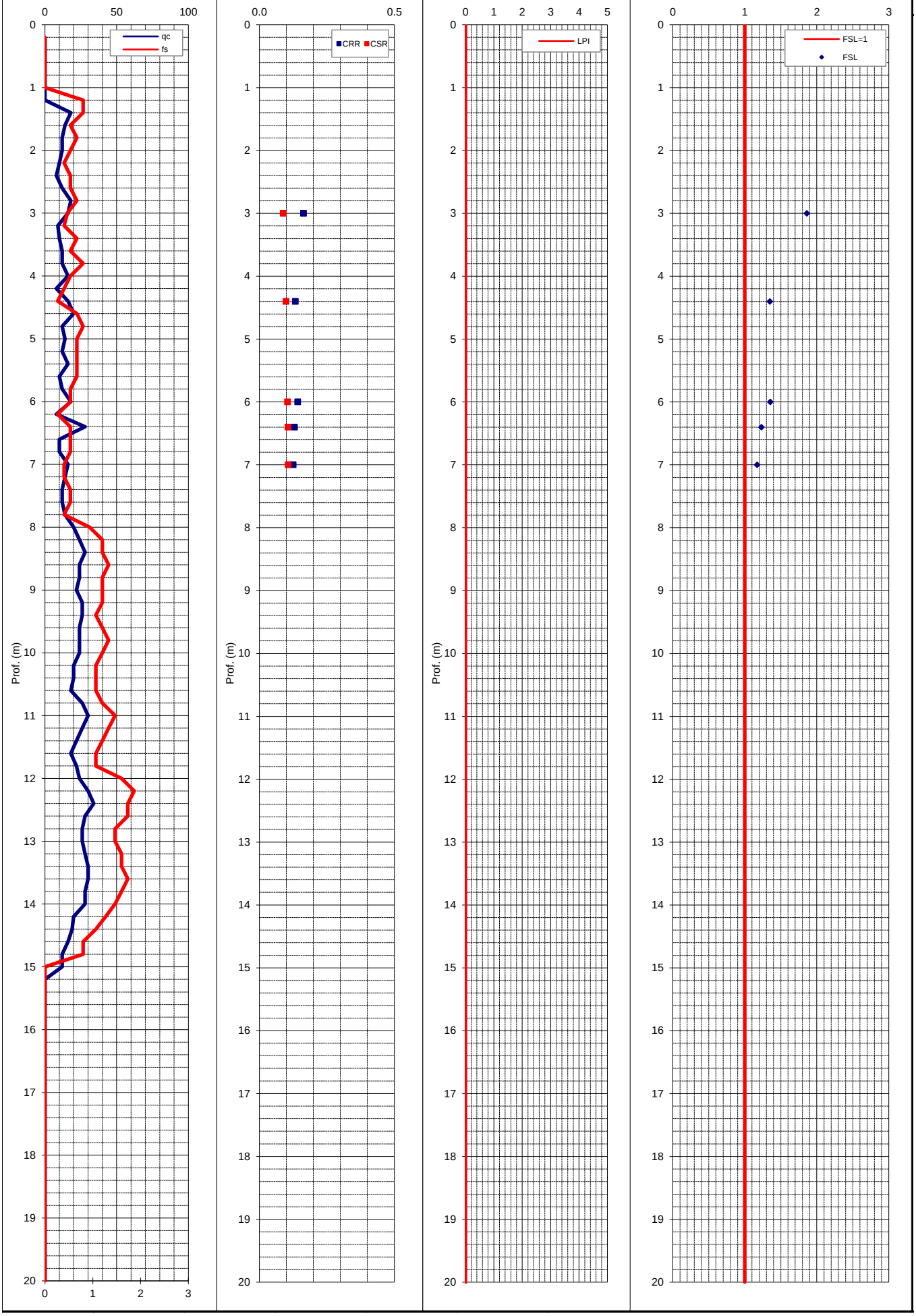

VERIFICA SUSCETTIBILITA' ALLA LIQUEFAZIONE COL METODO DI ROBERTSON & WRIDE MODIFICATO (1998)

Cantiere:	-	Quota inizio:	Piano Campagna	**PROVA N°:**	**035015P166**
Località:	Castelnuovo di Sotto	Prof. falda:	non rilevata	Prof. Falda considerata	2
Operatore:	Intergeo	DATA	15/11/00	amax/g	0.19
MSF (Idriss, 1997)	**1.67**	Indice del Potenziale di liquefazione I_L	**0.0**	Magnitudo attesa M	6.14

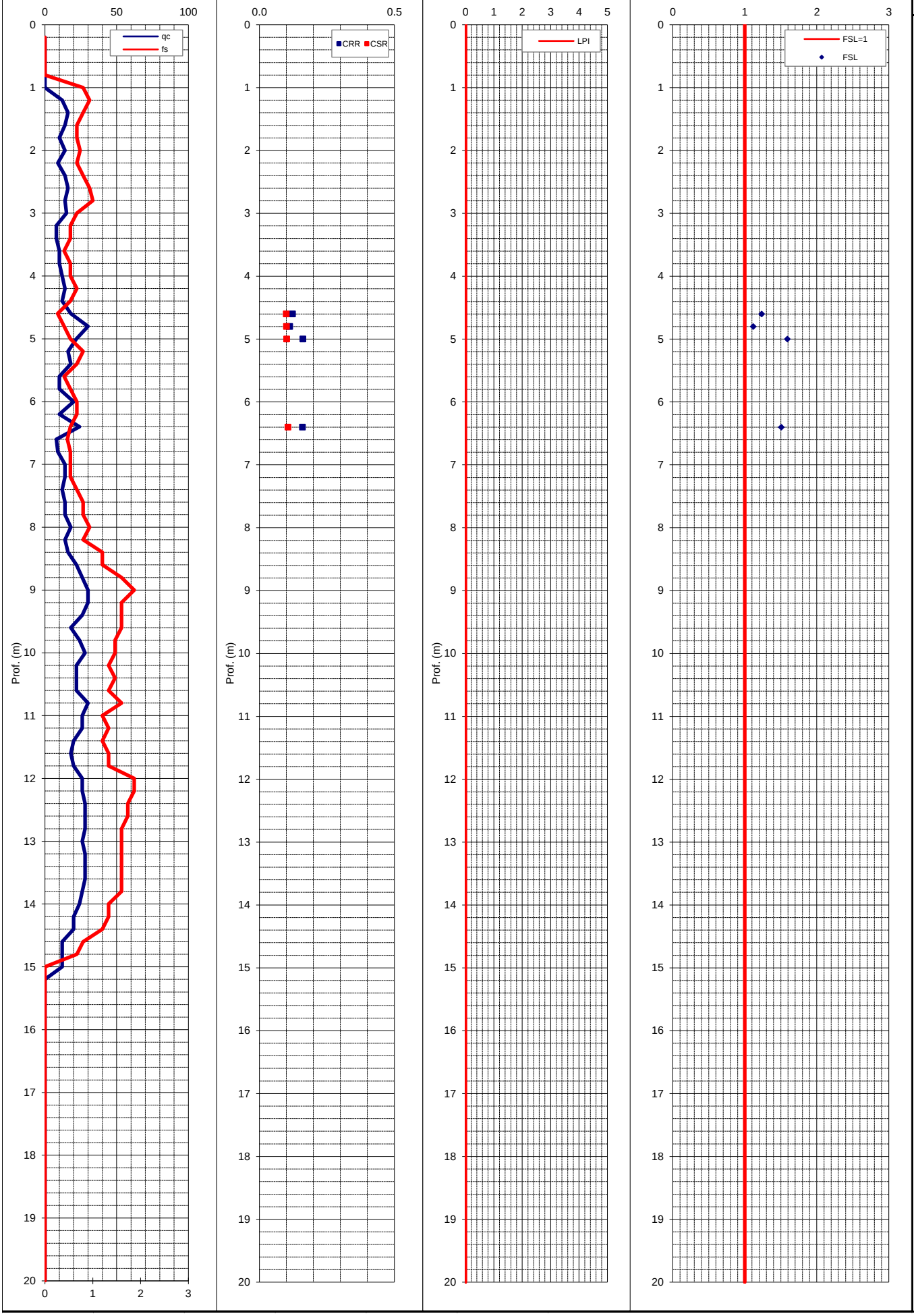

VERIFICA SUSCETTIBILITA' ALLA LIQUEFAZIONE COL METODO DI ROBERTSON & WRIDE MODIFICATO (1998)

Cantiere:	-	Quota inizio:	Piano Campagna	**PROVA N°:**	**035015P167**
Località:	Castelnuovo di Sotto	Prof. falda:	non rilevata	Prof. Falda considerata	2
Operatore:	Intergeo	DATA	15/11/00	amax/g	0.19
MSF (Idriss, 1997)	**1.67**	Indice del Potenziale di liquefazione I_L	**0.0**	Magnitudo attesa M	6.14

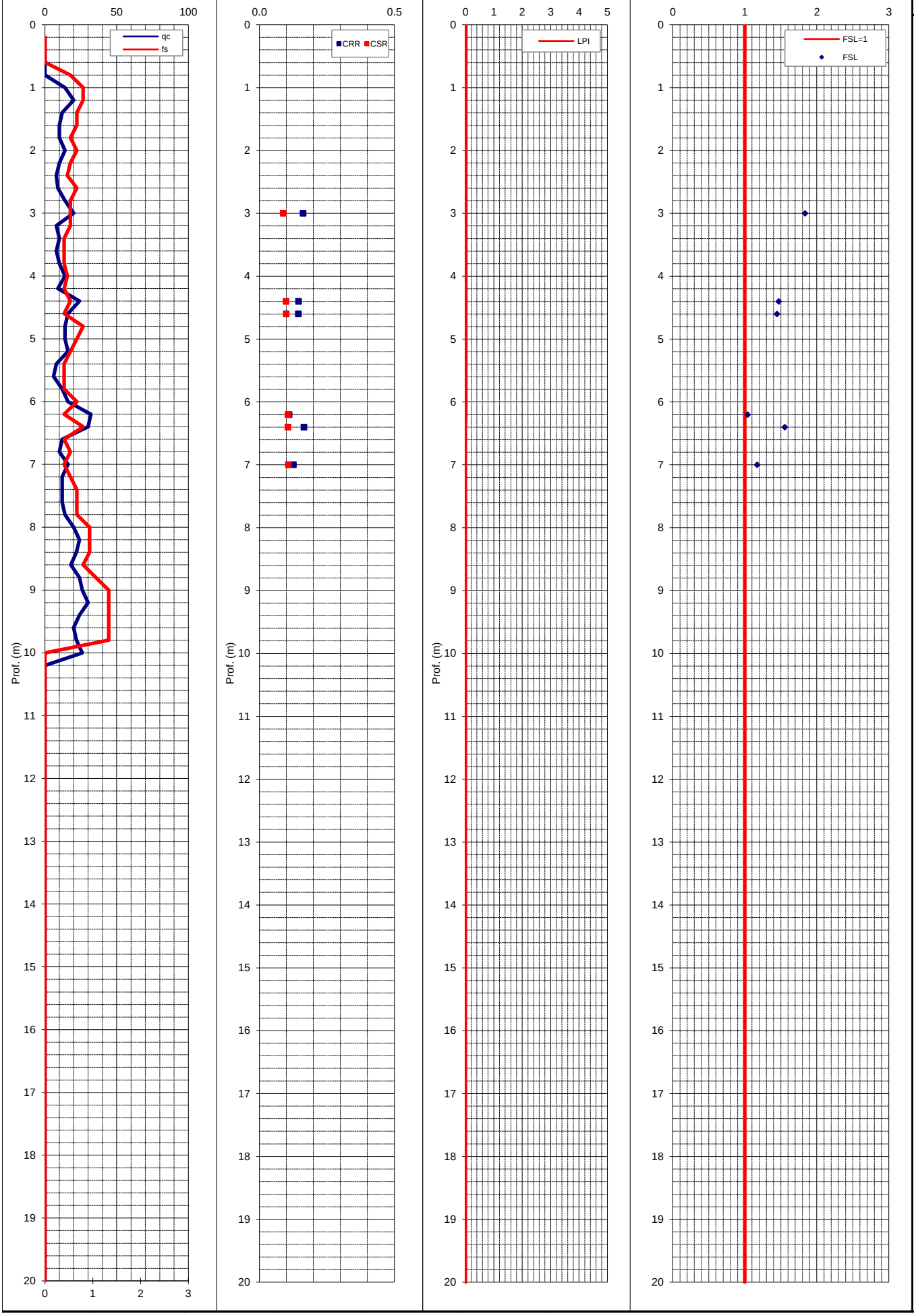

VERIFICA SUSCETTIBILITA' ALLA LIQUEFAZIONE COL METODO DI ROBERTSON & WRIDE MODIFICATO (1998)

Cantiere:	-	Quota inizio:	Piano Campagna	**PROVA N°:**	**035015P168**
Località:	Castelnuovo di Sotto	Prof. falda:	non rilevata	Prof. Falda considerata	2
Operatore:	Intergeo	DATA	15/11/00	amax/g	0.19
MSF (Idriss, 1997)	**1.67**	Indice del Potenziale di liquefazione I_L	**0.0**	Magnitudo attesa M	6.14

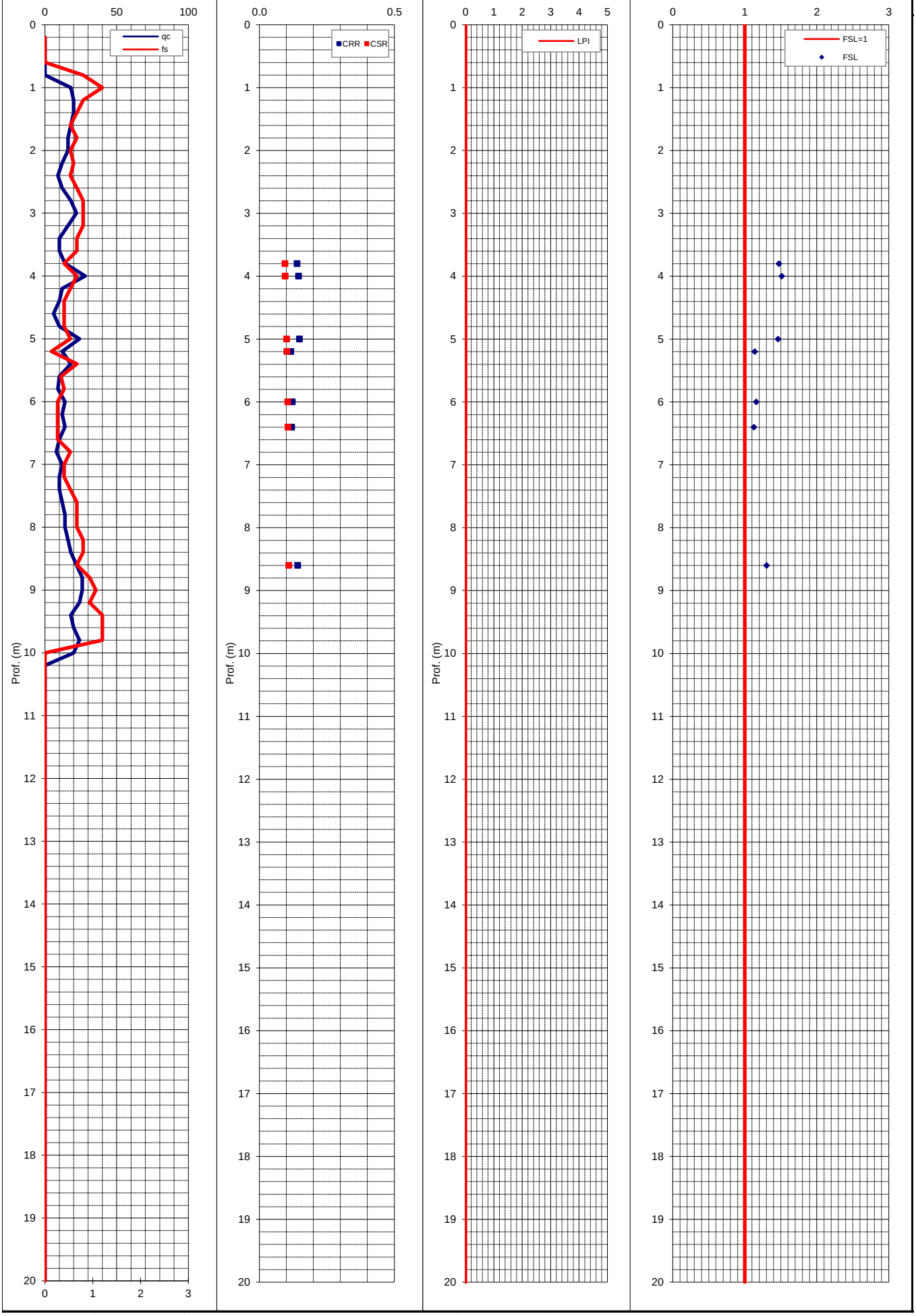

VERIFICA SUSCETTIBILITA' ALLA LIQUEFAZIONE COL METODO DI ROBERTSON & WRIDE MODIFICATO (1998)

Cantiere:	-	Quota inizio:	Piano Campagna	**PROVA N°:**	**035015P169**
Località:	Castelnuovo di Sotto	Prof. falda:	non rilevata	Prof. Falda considerata	2
Operatore:	Intergeo	DATA	27/05/05	amax/g	0.2
MSF (Idriss, 1997)	**1.67**	Indice del Potenziale di liquefazione I_L	**0.0**	Magnitudo attesa M	6.14

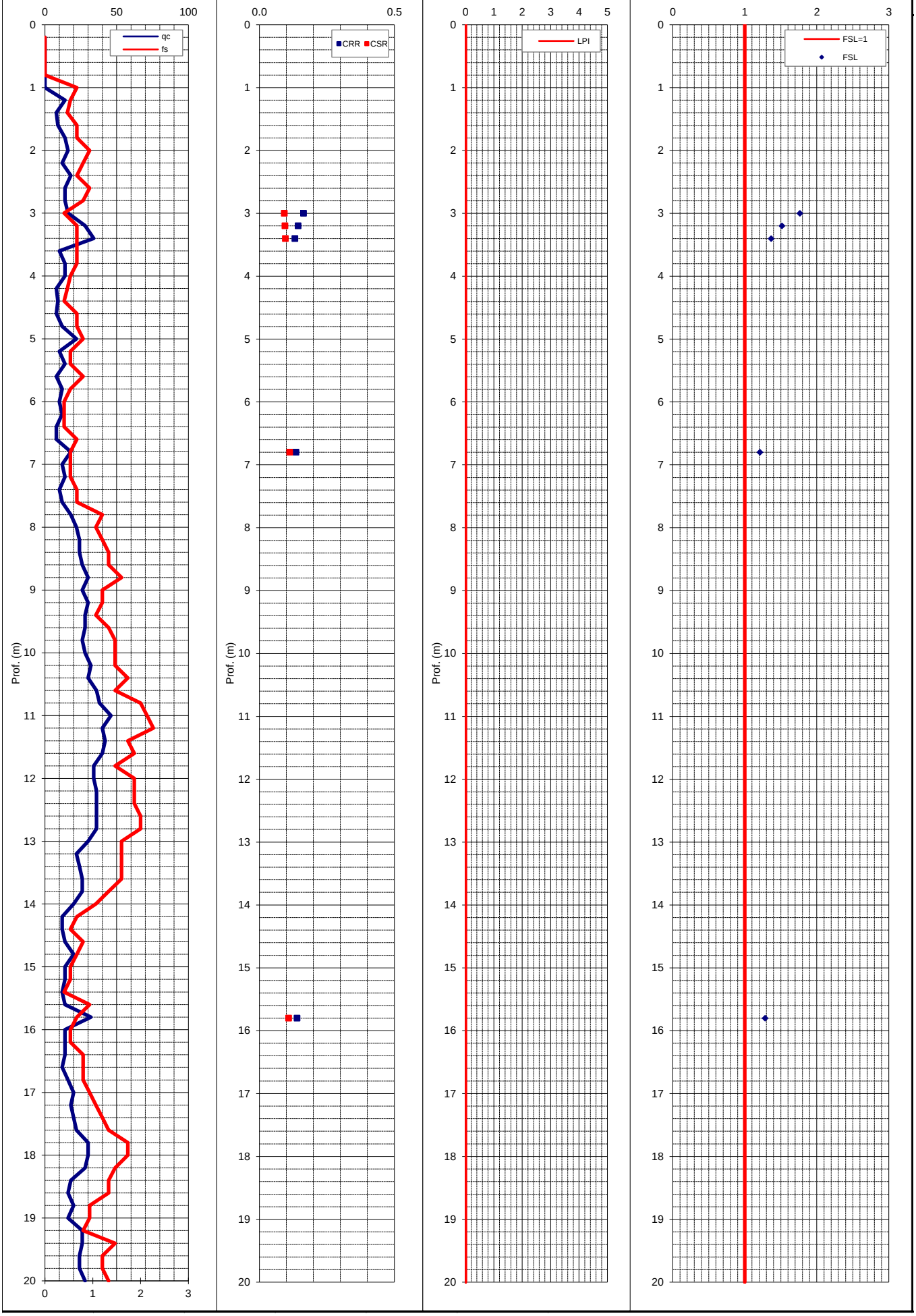

VERIFICA SUSCETTIBILITA' ALLA LIQUEFAZIONE COL METODO DI ROBERTSON & WRIDE MODIFICATO (1998)

Cantiere:	-	Quota inizio:	Piano Campagna	**PROVA N°:**	**035015P170**
Località:	Castelnuovo di Sotto	Prof. falda:	non rilevata	Prof. Falda considerata	2
Operatore:	Intergeo	DATA	15/11/00	amax/g	0.2
MSF (Idriss, 1997)	**1.67**	Indice del Potenziale di liquefazione I_L	**0.0**	Magnitudo attesa M	6.14

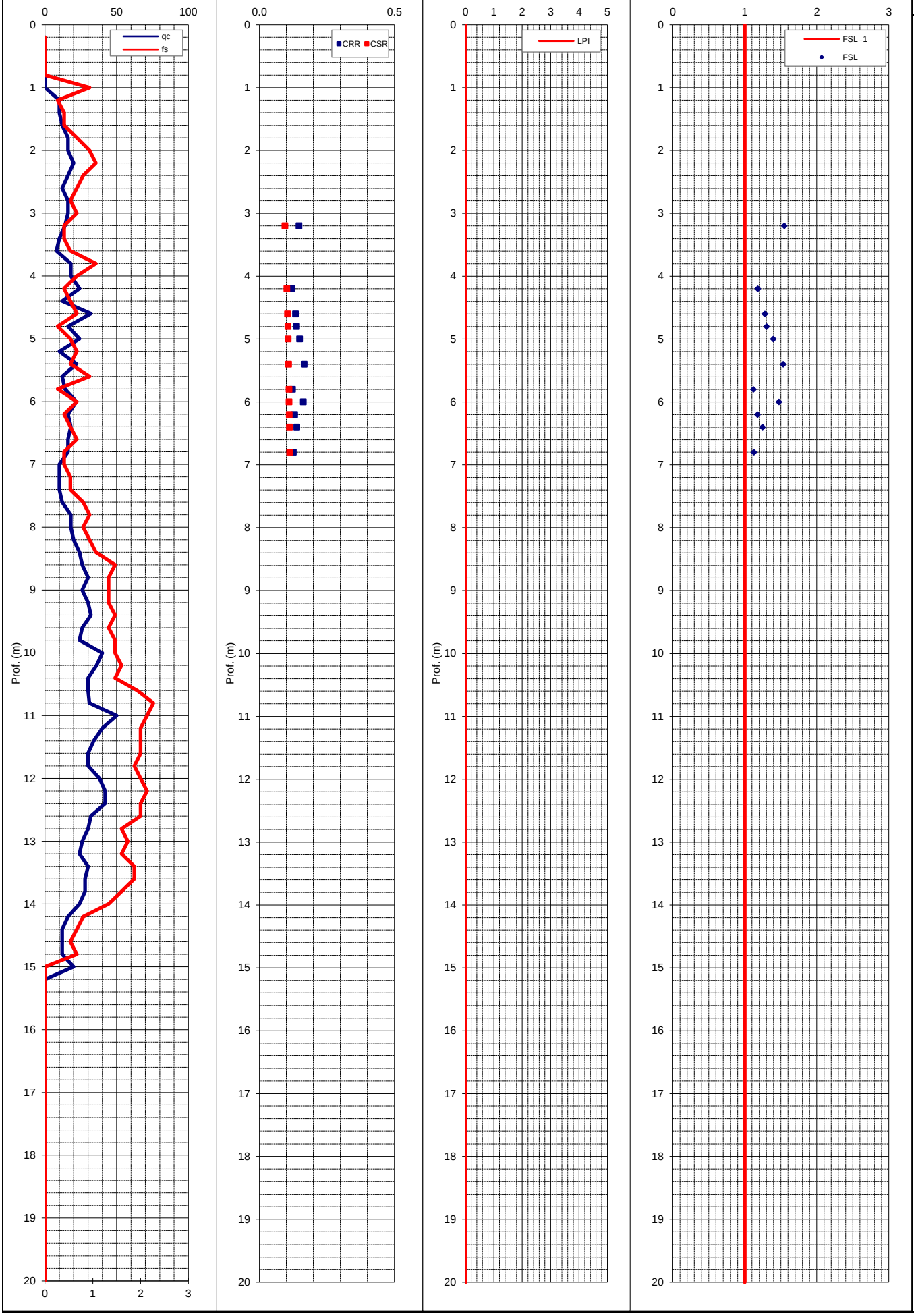

VERIFICA SUSCETTIBILITA' ALLA LIQUEFAZIONE COL METODO DI ROBERTSON & WRIDE MODIFICATO (1998)

Cantiere:	-	Quota inizio:	Piano Campagna	**PROVA N°:**	**035015P171**
Località:	Castelnuovo di Sotto	Prof. falda:	non rilevata	Prof. Falda considerata	2
Operatore:	Intergeo	DATA	27/05/05	amax/g	0.19
MSF (Idriss, 1997)	**1.67**	Indice del Potenziale di liquefazione I_L	**0.0**	Magnitudo attesa M	6.14

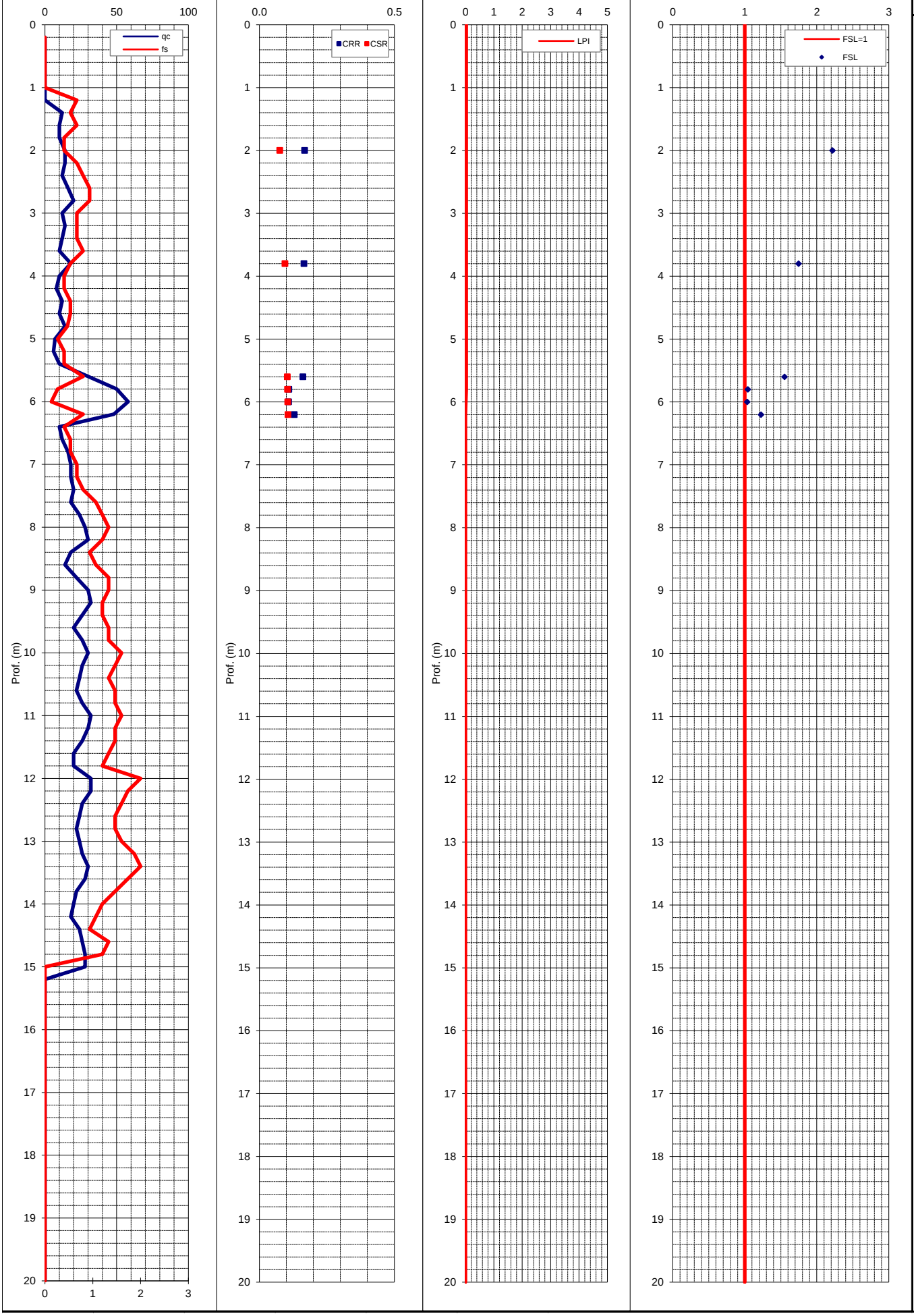

VERIFICA SUSCETTIBILITA' ALLA LIQUEFAZIONE COL METODO DI ROBERTSON & WRIDE MODIFICATO (1998)

Cantiere:	-	Quota inizio:	Piano Campagna	**PROVA N°:**	**035015P172**
Località:	Castelnuovo di Sotto	Prof. falda:	non rilevata	Prof. Falda considerata	2
Operatore:	Intergeo	DATA	27/05/05	amax/g	0.19
MSF (Idriss, 1997)	**1.67**	Indice del Potenziale di liquefazione I_L	**0.0**	Magnitudo attesa M	6.14

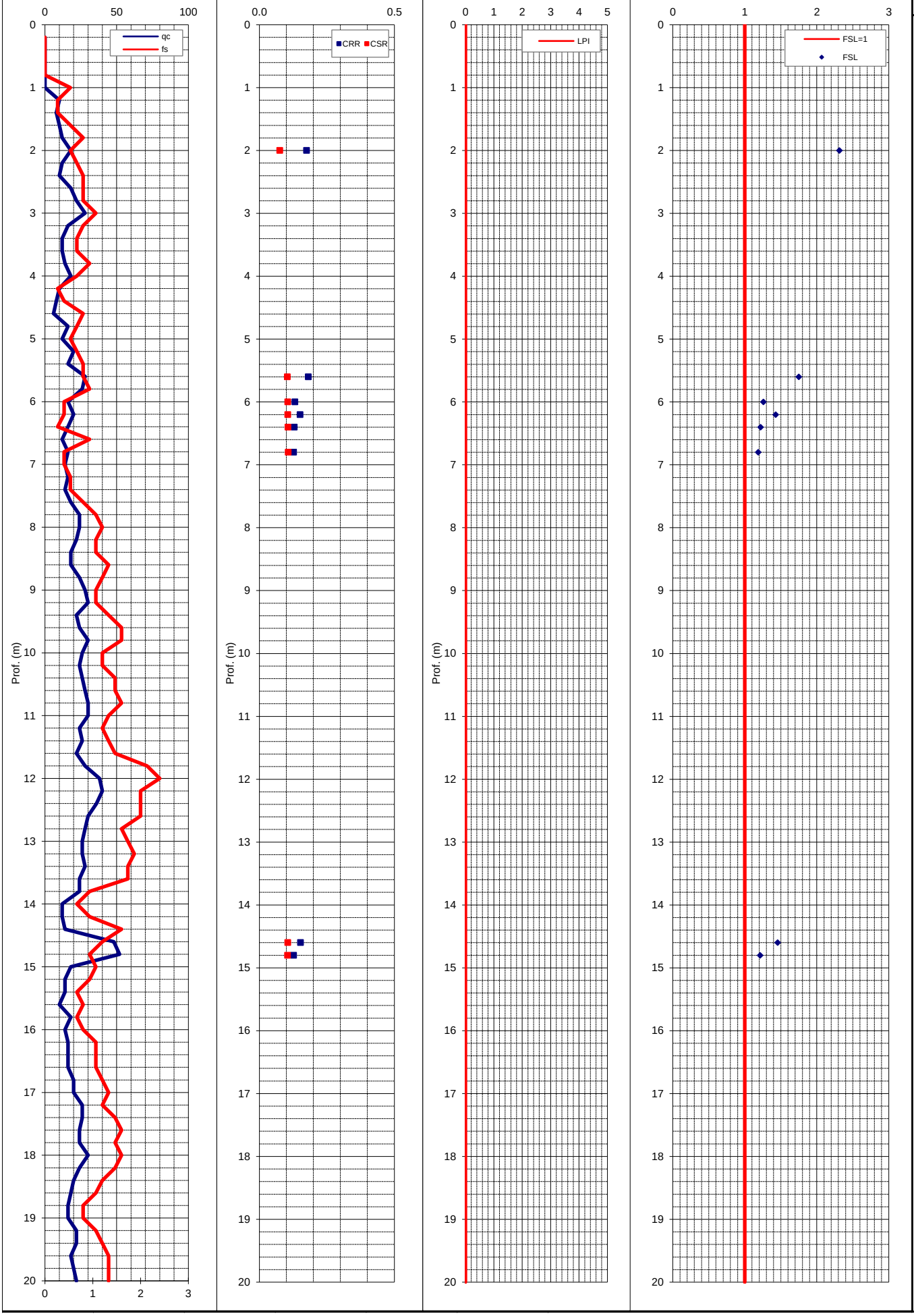

VERIFICA SUSCETTIBILITA' ALLA LIQUEFAZIONE COL METODO DI ROBERTSON & WRIDE MODIFICATO (1998)

Cantiere:	-	Quota inizio:	Piano Campagna	**PROVA N°:**	**035015P177**
Località:	Castelnuovo di Sotto	Prof. falda:	non rilevata	Prof. Falda considerata	1.5
Operatore:	Intergeo	DATA	17/09/2008	amax/g	0.19
MSF (Idriss, 1997)	**1.67**	Indice del Potenziale di liquefazione I_L	**0.0**	Magnitudo attesa M	6.14

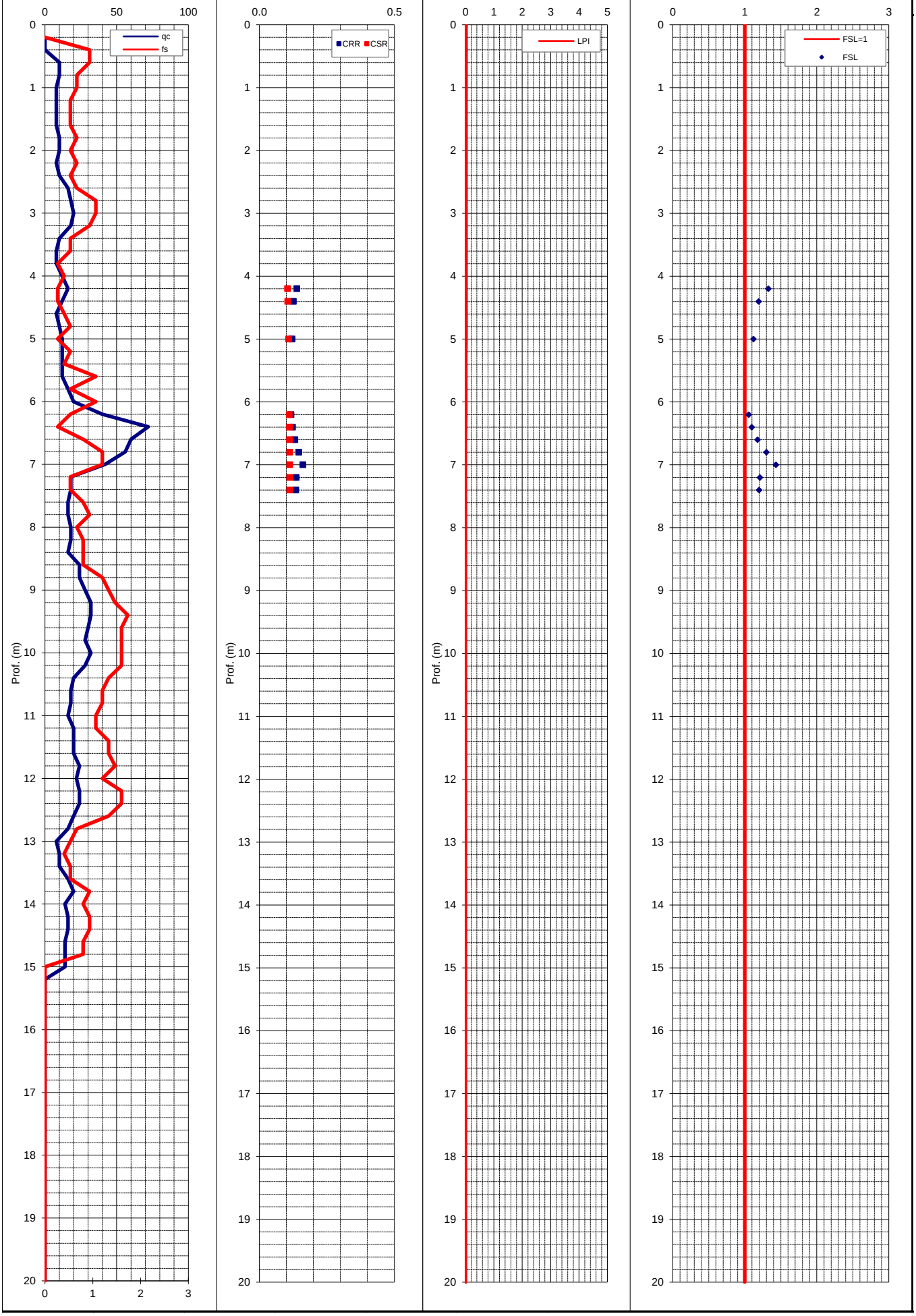

VERIFICA SUSCETTIBILITA' ALLA LIQUEFAZIONE COL METODO DI ROBERTSON & WRIDE MODIFICATO (1998)

Cantiere:	-	Quota inizio:	Piano Campagna	**PROVA N°:**	**035015P178**
Località:	Castelnuovo di Sotto	Prof. falda:	non rilevata	Prof. Falda considerata	1.5
Operatore:	Intergeo	DATA	18/09/08	amax/g	0.19
MSF (Idriss, 1997)	**1.67**	Indice del Potenziale di liquefazione I_L	**0.3**	Magnitudo attesa M	6.14

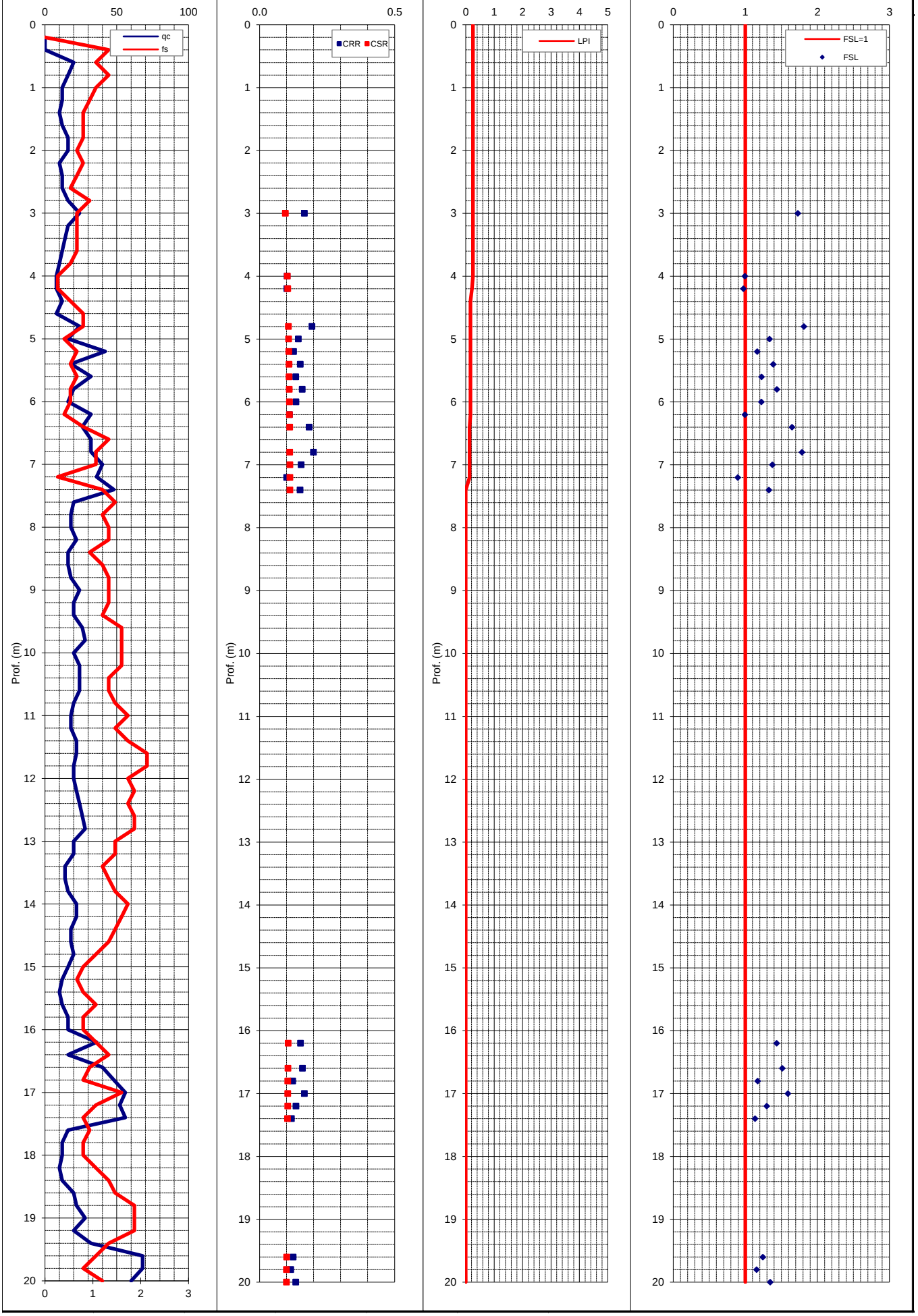

VERIFICA SUSCETTIBILITA' ALLA LIQUEFAZIONE COL METODO DI ROBERTSON & WRIDE MODIFICATO (1998)

Cantiere:	-	Quota inizio:	Piano Campagna	**PROVA N°:**	**035015P179**
Località:	Castelnuovo di Sotto	Prof. falda:	non rilevata	Prof. Falda considerata	1.5
Operatore:	Intergeo	DATA	17/09/08	amax/g	0.19
MSF (Idriss, 1997)	**1.67**	Indice del Potenziale di liquefazione I_L	**0.0**	Magnitudo attesa M	6.14

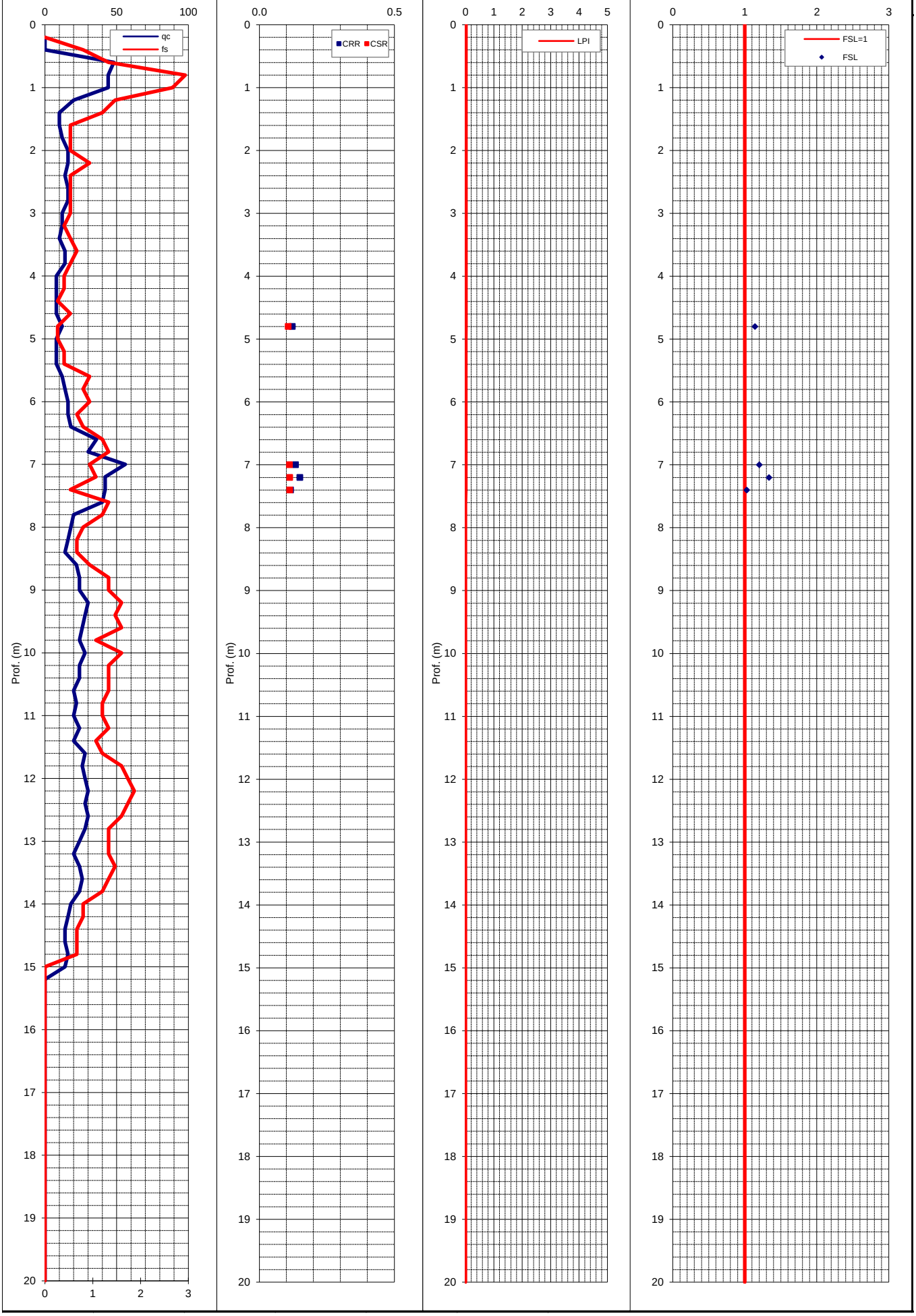

VERIFICA SUSCETTIBILITA' ALLA LIQUEFAZIONE COL METODO DI ROBERTSON & WRIDE MODIFICATO (1998)

Cantiere:	-	Quota inizio:	Piano Campagna	**PROVA N°:**	**035015P180**
Località:	Castelnuovo di Sotto	Prof. falda:	non rilevata	Prof. Falda considerata	1.5
Operatore:	Intergeo	DATA	18/09/08	amax/g	0.19
MSF (Idriss, 1997)	**1.67**	Indice del Potenziale di liquefazione I_L	**0.0**	Magnitudo attesa M	6.14

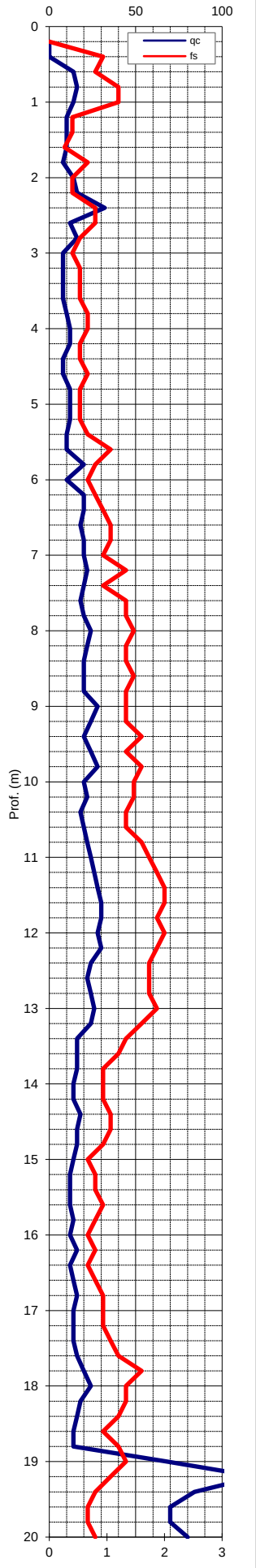

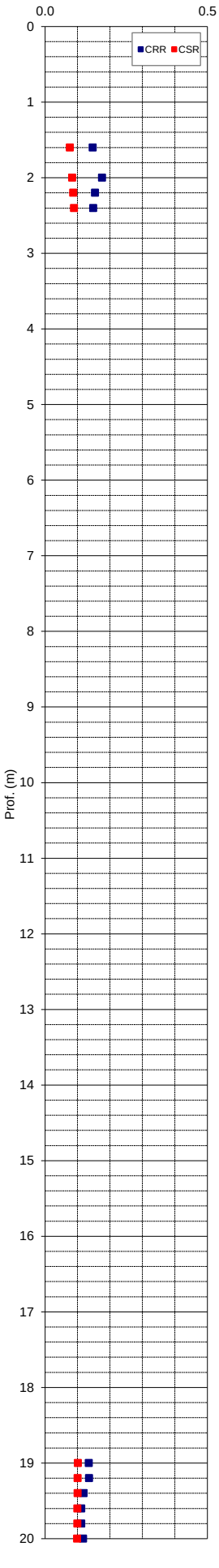

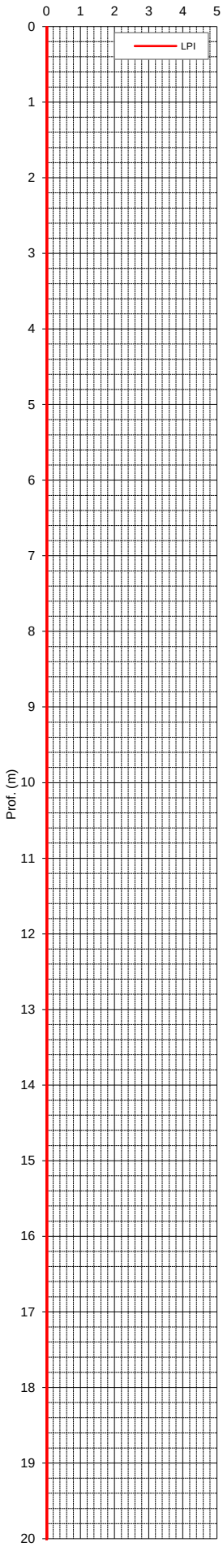

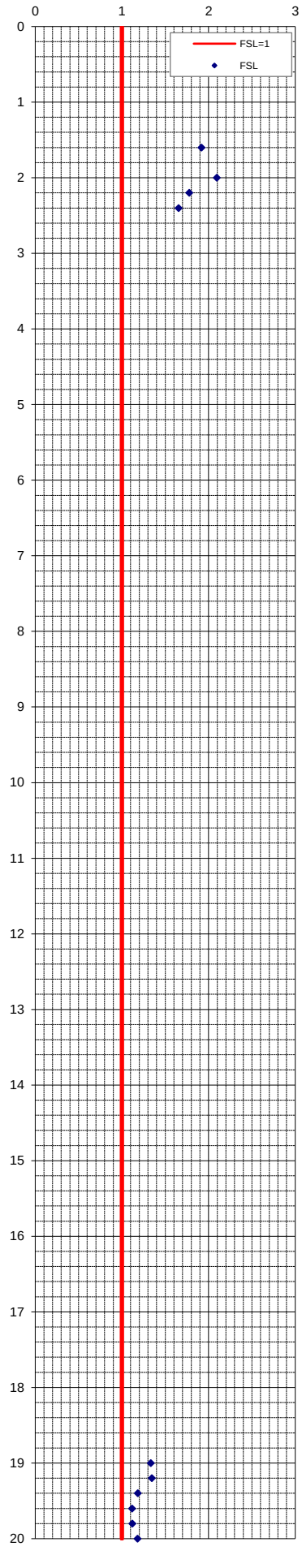

VERIFICA SUSCETTIBILITA' ALLA LIQUEFAZIONE COL METODO DI ROBERTSON & WRIDE MODIFICATO (1998)

Cantiere:	-	Quota inizio:	Piano Campagna	**PROVA N°:**	**035015P181**
Località:	Castelnuovo di Sotto	Prof. falda:	non rilevata	Prof. Falda considerata	1.5
Operatore:	Intergeo	DATA	18/09/08	amax/g	0.2
MSF (Idriss, 1997)	**1.67**	Indice del Potenziale di liquefazione I_L	**0.0**	Magnitudo attesa M	6.14

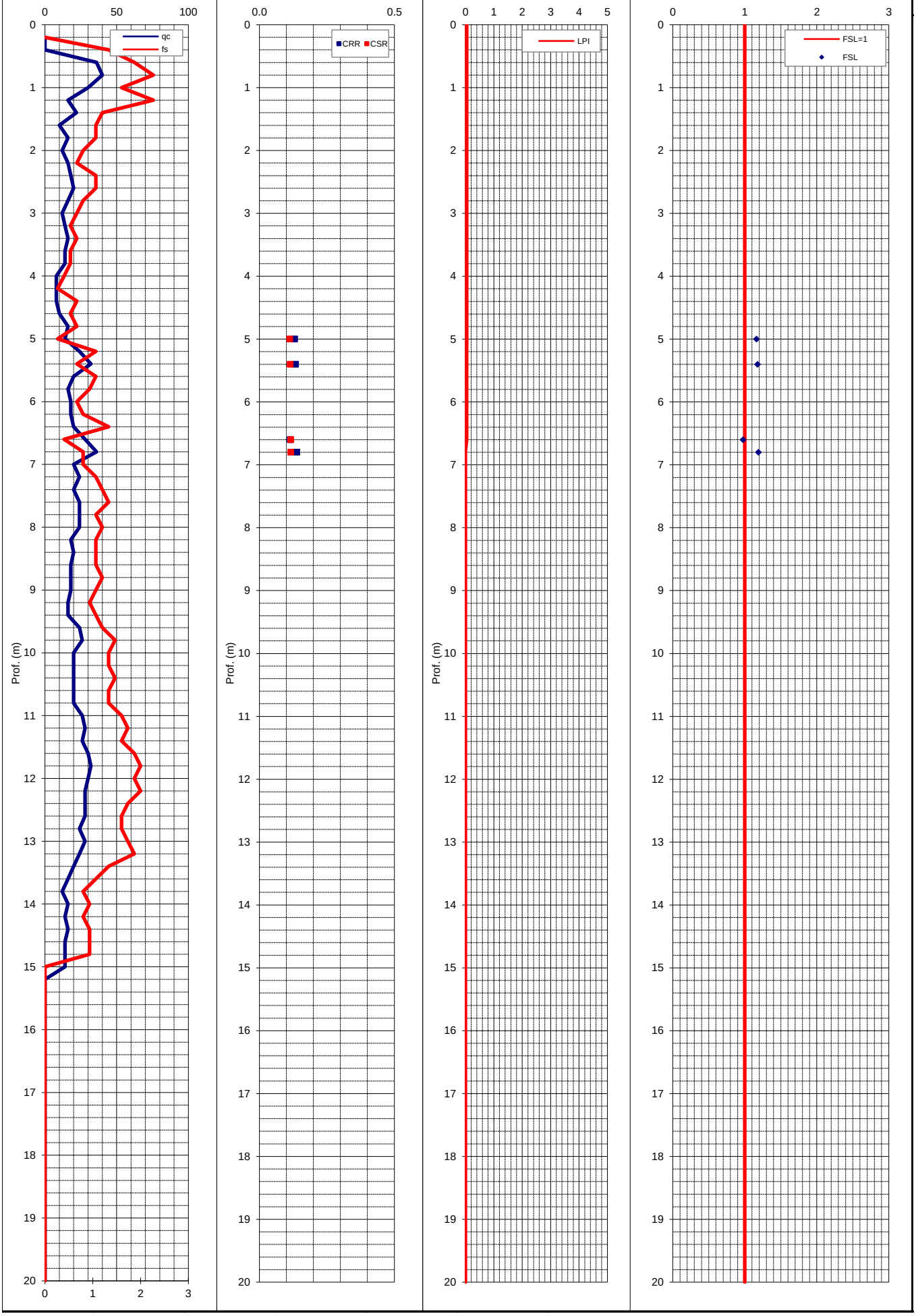

VERIFICA SUSCETTIBILITA' ALLA LIQUEFAZIONE COL METODO DI ROBERTSON & WRIDE MODIFICATO (1998)

Cantiere:	-	Quota inizio:	Piano Campagna	**PROVA N°:**	**035015P182**
Località:	Castelnuovo di Sotto	Prof. falda:	non rilevata	Prof. Falda considerata	1.5
Operatore:	Intergeo	DATA	18/09/08	amax/g	0.19
MSF (Idriss, 1997)	**1.67**	Indice del Potenziale di liquefazione I_L	**0.0**	Magnitudo attesa M	6.14

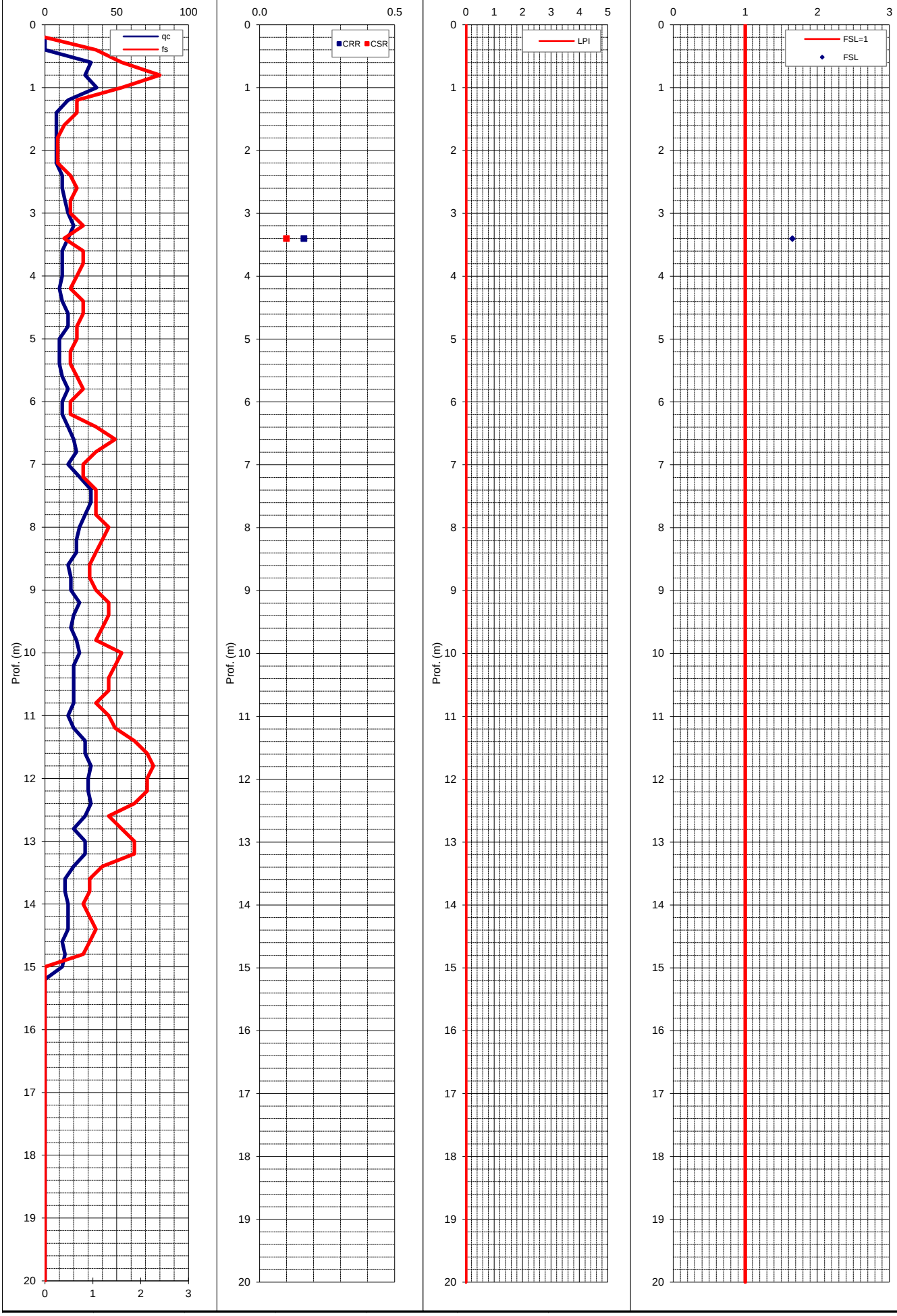

VERIFICA SUSCETTIBILITA' ALLA LIQUEFAZIONE COL METODO DI ROBERTSON & WRIDE MODIFICATO (1998)

Cantiere:	-	Quota inizio:	Piano Campagna	**PROVA N°:**	**035015P183**
Località:	Castelnuovo di Sotto	Prof. falda:	non rilevata	Prof. Falda considerata	1.5
Operatore:	Intergeo	DATA	17/09/08	amax/g	0.19
MSF (Idriss, 1997)	**1.67**	Indice del Potenziale di liquefazione I_L	**0.1**	Magnitudo attesa M	6.14

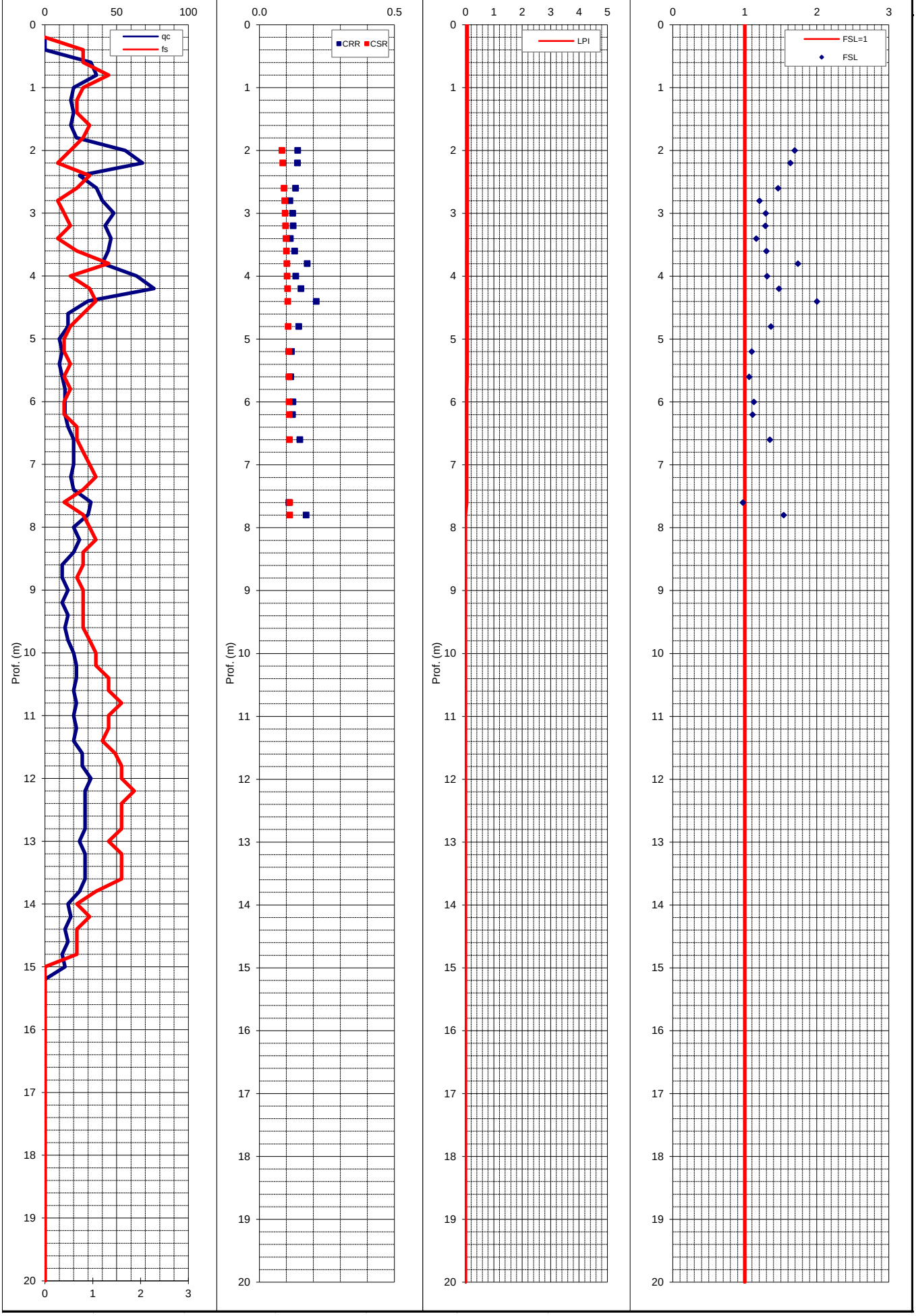

VERIFICA SUSCETTIBILITA' ALLA LIQUEFAZIONE COL METODO DI ROBERTSON & WRIDE MODIFICATO (1998)

Cantiere:	-	Quota inizio:	Piano Campagna	**PROVA N°:**	**035015P184**
Località:	Castelnuovo di Sotto	Prof. falda:	non rilevata	Prof. Falda considerata	1.5
Operatore:	Intergeo	DATA	17/09/08	amax/g	0.19
MSF (Idriss, 1997)	**1.67**	Indice del Potenziale di liquefazione I_L	**0.0**	Magnitudo attesa M	6.14

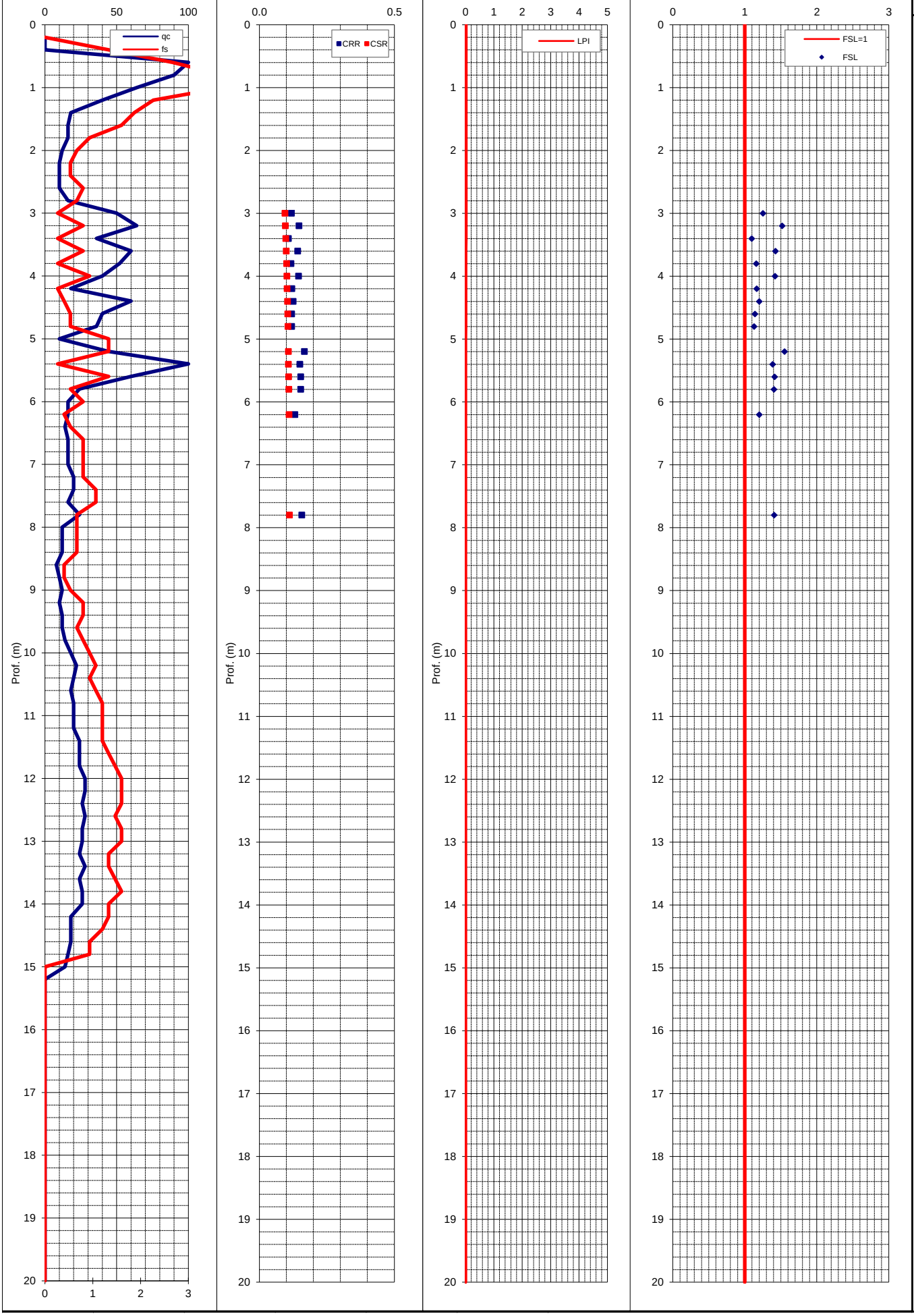

VERIFICA SUSCETTIBILITA' ALLA LIQUEFAZIONE COL METODO DI ROBERTSON & WRIDE MODIFICATO (1998)

Cantiere:	-	Quota inizio:	Piano Campagna	**PROVA N°:**	**035015P185**
Località:	Castelnuovo di Sotto	Prof. falda:	non rilevata	Prof. Falda considerata	1.5
Operatore:	Intergeo	DATA	18/09/08	amax/g	0.19
MSF (Idriss, 1997)	**1.67**	Indice del Potenziale di liquefazione I_L	**0.0**	Magnitudo attesa M	6.14

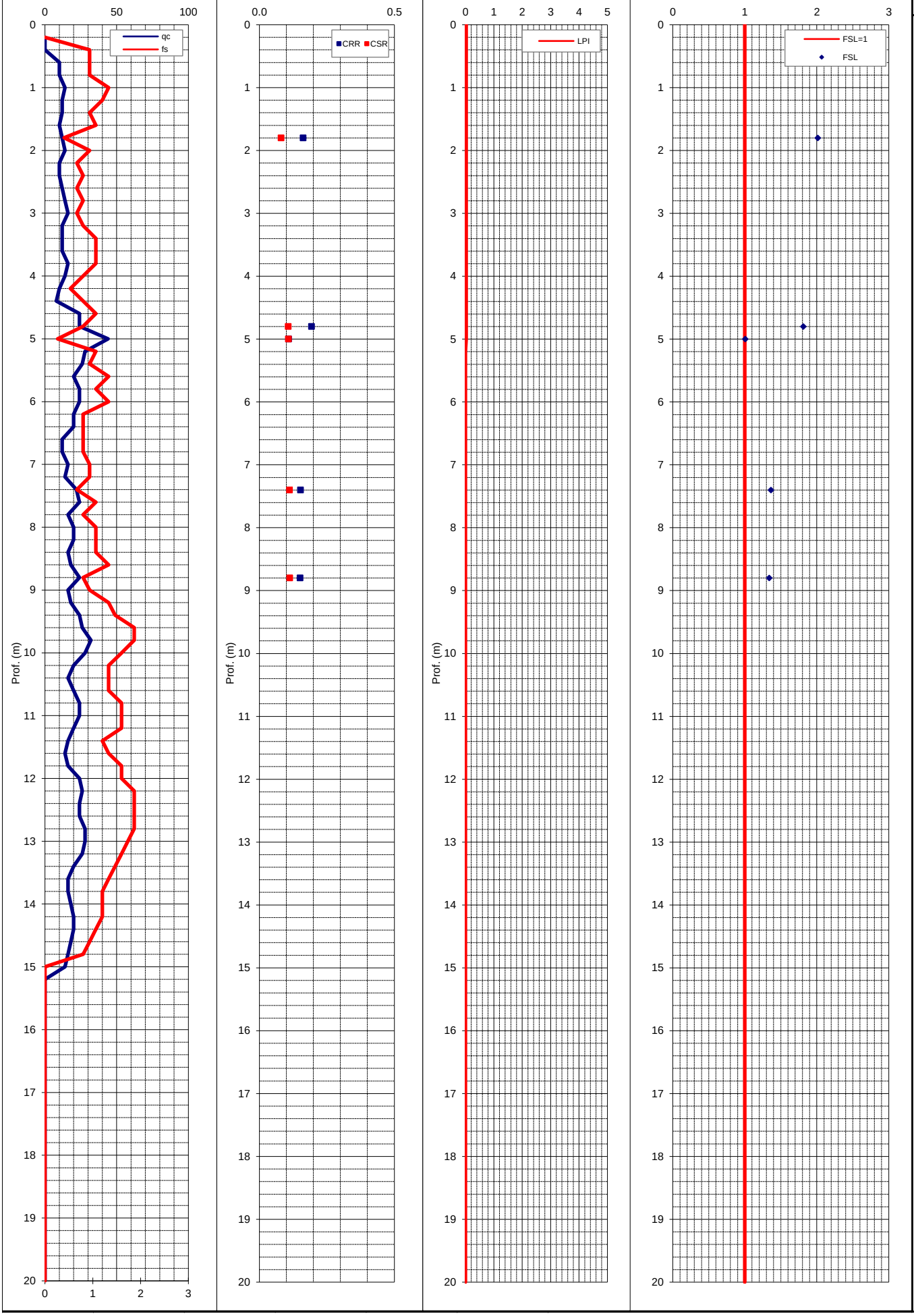

VERIFICA SUSCETTIBILITA' ALLA LIQUEFAZIONE COL METODO DI ROBERTSON & WRIDE MODIFICATO (1998)

Cantiere:	-	Quota inizio:	Piano Campagna	**PROVA N°:**	**035015P186**
Località:	Castelnuovo di Sotto	Prof. falda:	non rilevata	Prof. Falda considerata	1.5
Operatore:	Intergeo	DATA	17/09/08	amax/g	0.19
MSF (Idriss, 1997)	**1.67**	Indice del Potenziale di liquefazione I_L	**0.1**	Magnitudo attesa M	6.14

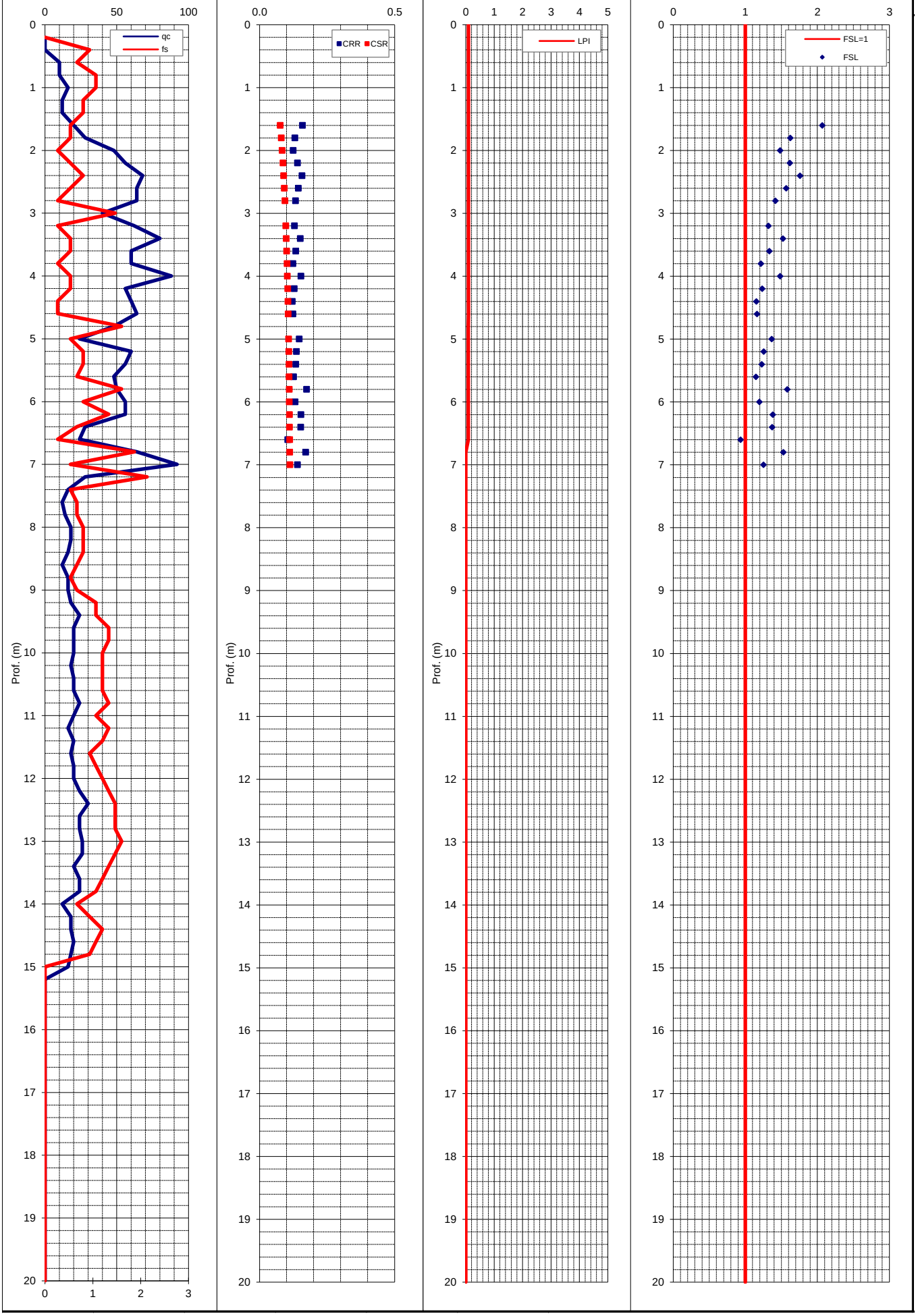

VERIFICA SUSCETTIBILITA' ALLA LIQUEFAZIONE COL METODO DI ROBERTSON & WRIDE MODIFICATO (1998)

Cantiere:	-	Quota inizio:	Piano Campagna	**PROVA N°:**	**035015P187**
Località:	Castelnuovo di Sotto	Prof. falda:	non rilevata	Prof. Falda considerata	1.5
Operatore:	Intergeo	DATA	17/09/08	amax/g	0.19
MSF (Idriss, 1997)	**1.67**	Indice del Potenziale di liquefazione I_L	**0.1**	Magnitudo attesa M	6.14

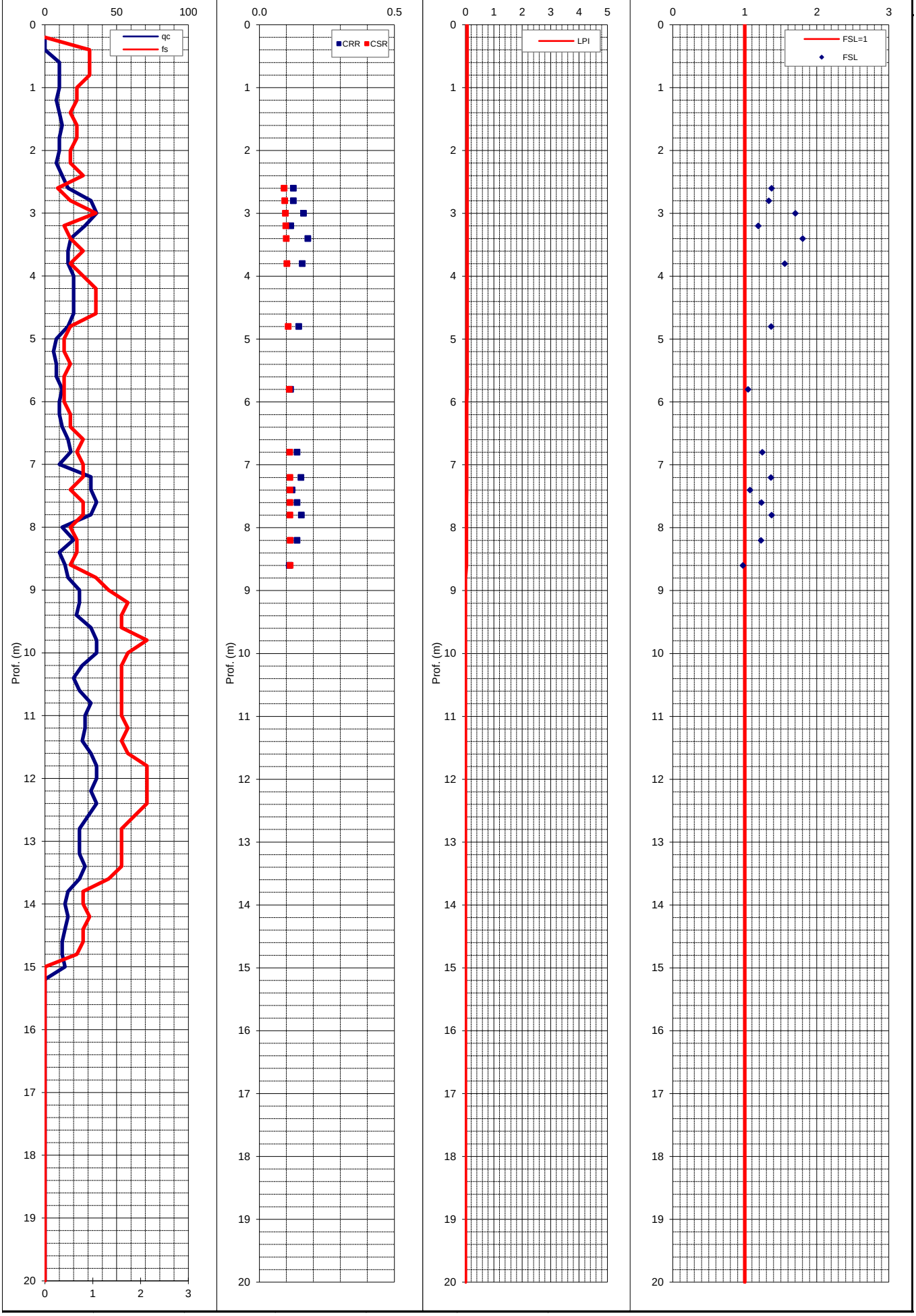

VERIFICA SUSCETTIBILITA' ALLA LIQUEFAZIONE COL METODO DI ROBERTSON & WRIDE MODIFICATO (1998)

Cantiere:	-	Quota inizio:	Piano Campagna	**PROVA N°:**	**035015P188**
Località:	Castelnuovo di Sotto	Prof. falda:	non rilevata	Prof. Falda considerata	1.5
Operatore:	Intergeo	DATA	18/09/08	amax/g	0.19
MSF (Idriss, 1997)	**1.67**	Indice del Potenziale di liquefazione I_L	**0.0**	Magnitudo attesa M	6.14

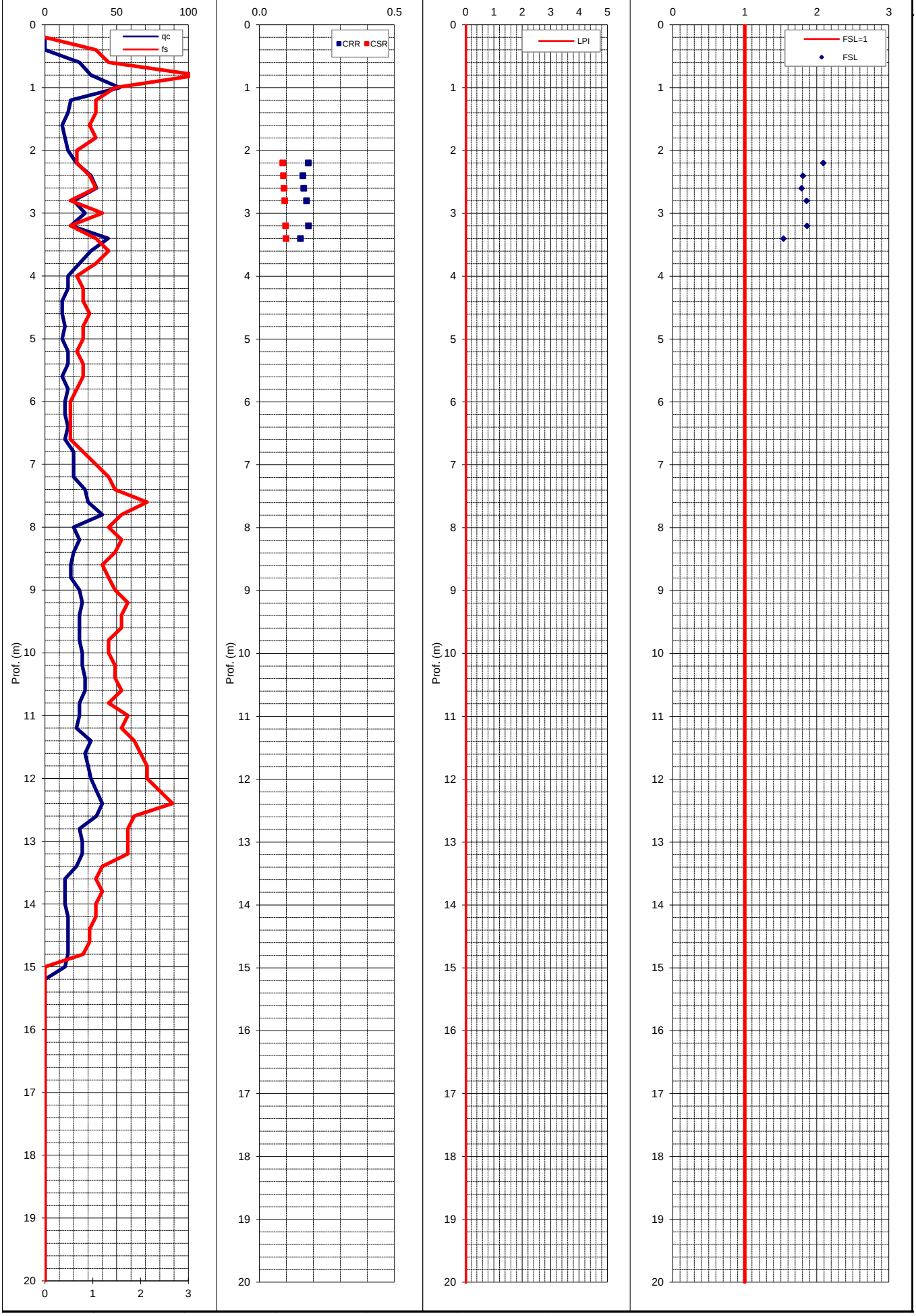

VERIFICA SUSCETTIBILITA' ALLA LIQUEFAZIONE COL METODO DI ROBERTSON & WRIDE MODIFICATO (1998)

Cantiere:	-	Quota inizio:	Piano Campagna	**PROVA N°:**	**035015P189**
Località:	Castelnuovo di Sotto	Prof. falda:	non rilevata	Prof. Falda considerata	1.5
Operatore:	Intergeo	DATA	18/09/08	amax/g	0.19
MSF (Idriss, 1997)	**1.67**	Indice del Potenziale di liquefazione I_L	**0.0**	Magnitudo attesa M	6.14

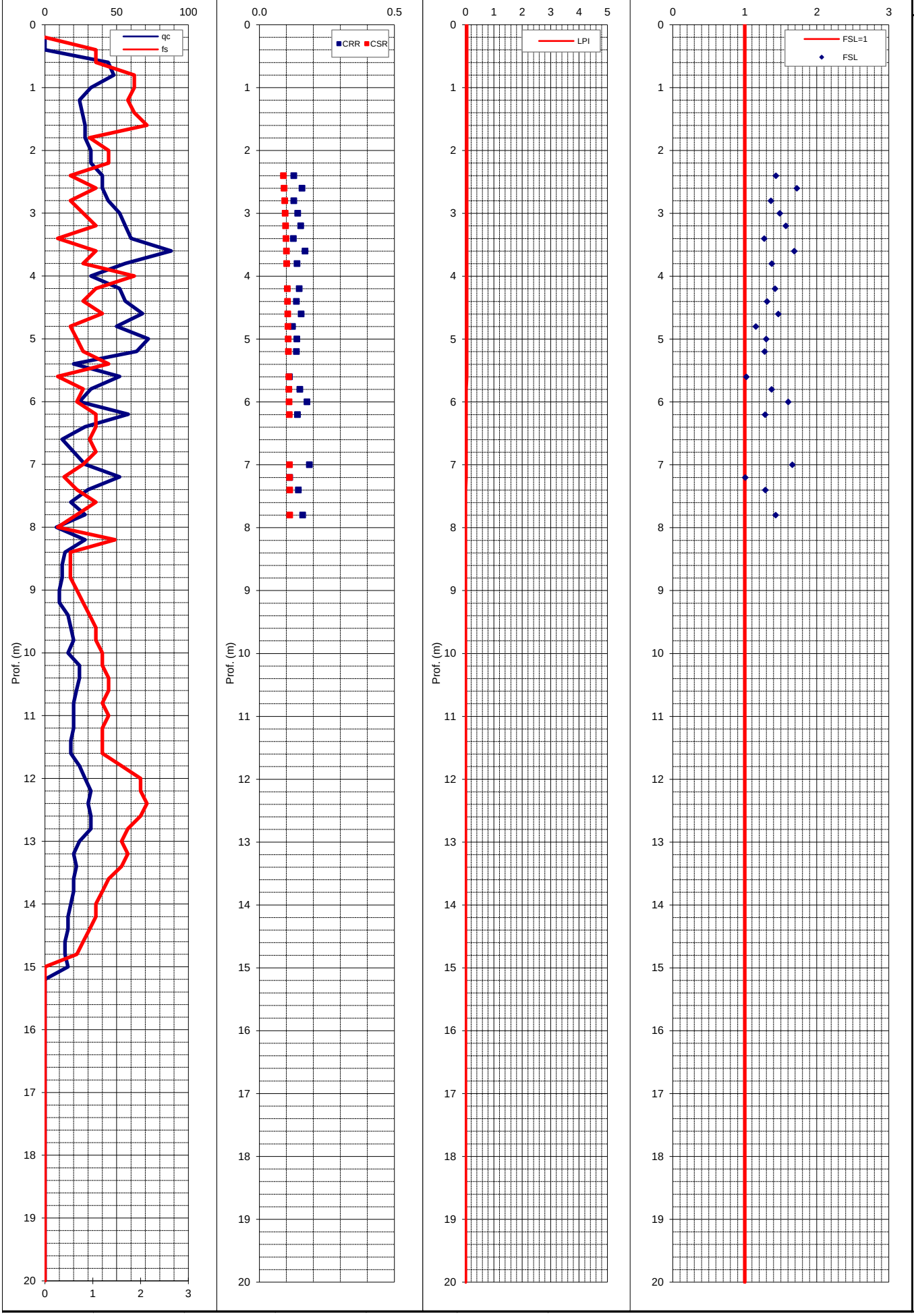

VERIFICA SUSCETTIBILITA' ALLA LIQUEFAZIONE COL METODO DI ROBERTSON & WRIDE MODIFICATO (1998)

Cantiere:	-	Quota inizio:	Piano Campagna	**PROVA N°:**	**035015P190**
Località:	Castelnuovo di Sotto	Prof. falda:	non rilevata	Prof. Falda considerata	1.5
Operatore:	Intergeo	DATA	18/09/08	amax/g	0.19
MSF (Idriss, 1997)	**1.67**	Indice del Potenziale di liquefazione I_L	**0.0**	Magnitudo attesa M	6.14

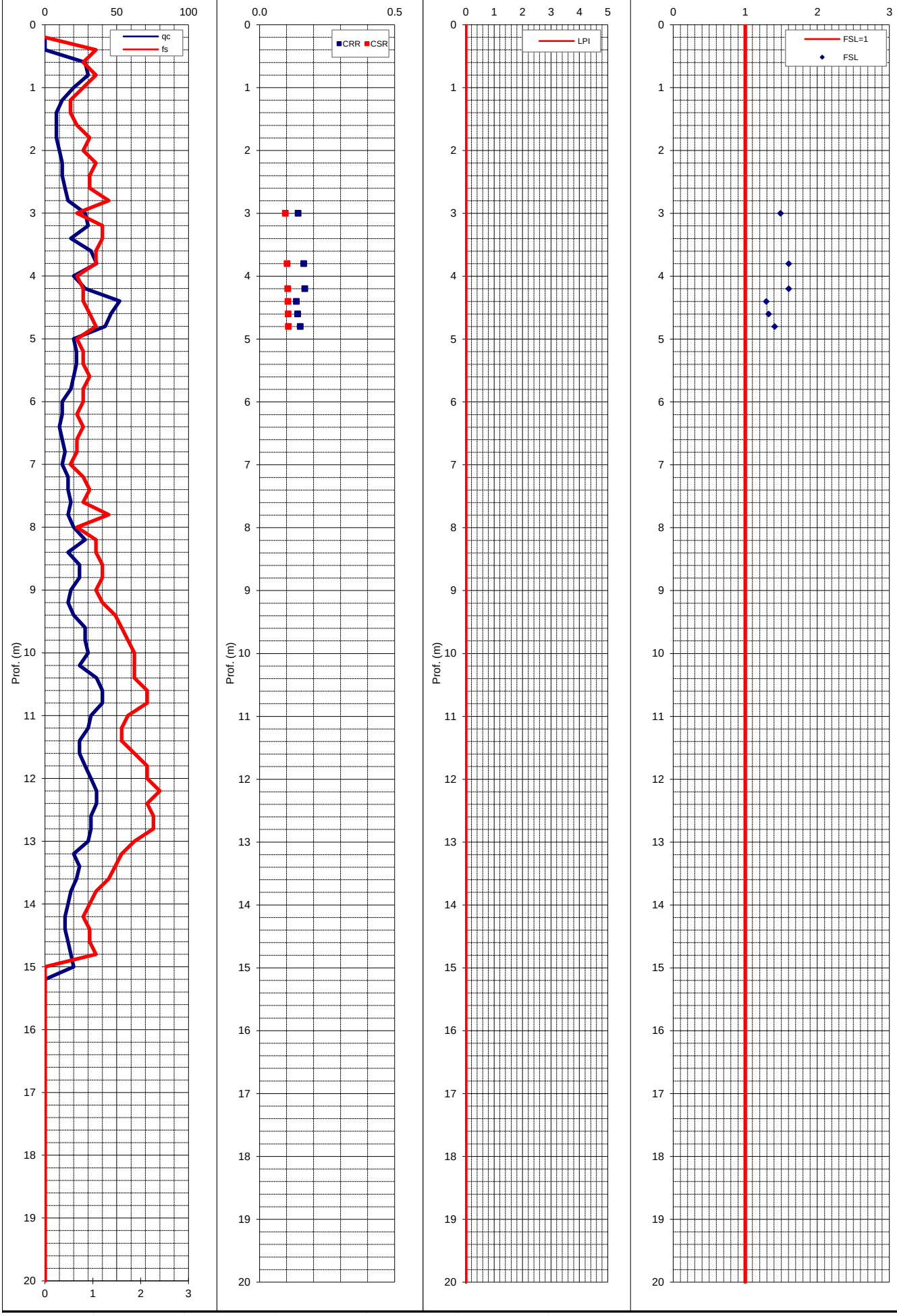

VERIFICA SUSCETTIBILITA' ALLA LIQUEFAZIONE COL METODO DI ROBERTSON & WRIDE MODIFICATO (1998)

Cantiere:	-	Quota inizio:	Piano Campagna	**PROVA N°:**	**035015P191**
Località:	Castelnuovo di Sotto	Prof. falda:	non rilevata	Prof. Falda considerata	1.5
Operatore:	Intergeo	DATA	18/09/08	amax/g	0.19
MSF (Idriss, 1997)	**1.67**	Indice del Potenziale di liquefazione I_L	**0.1**	Magnitudo attesa M	6.14

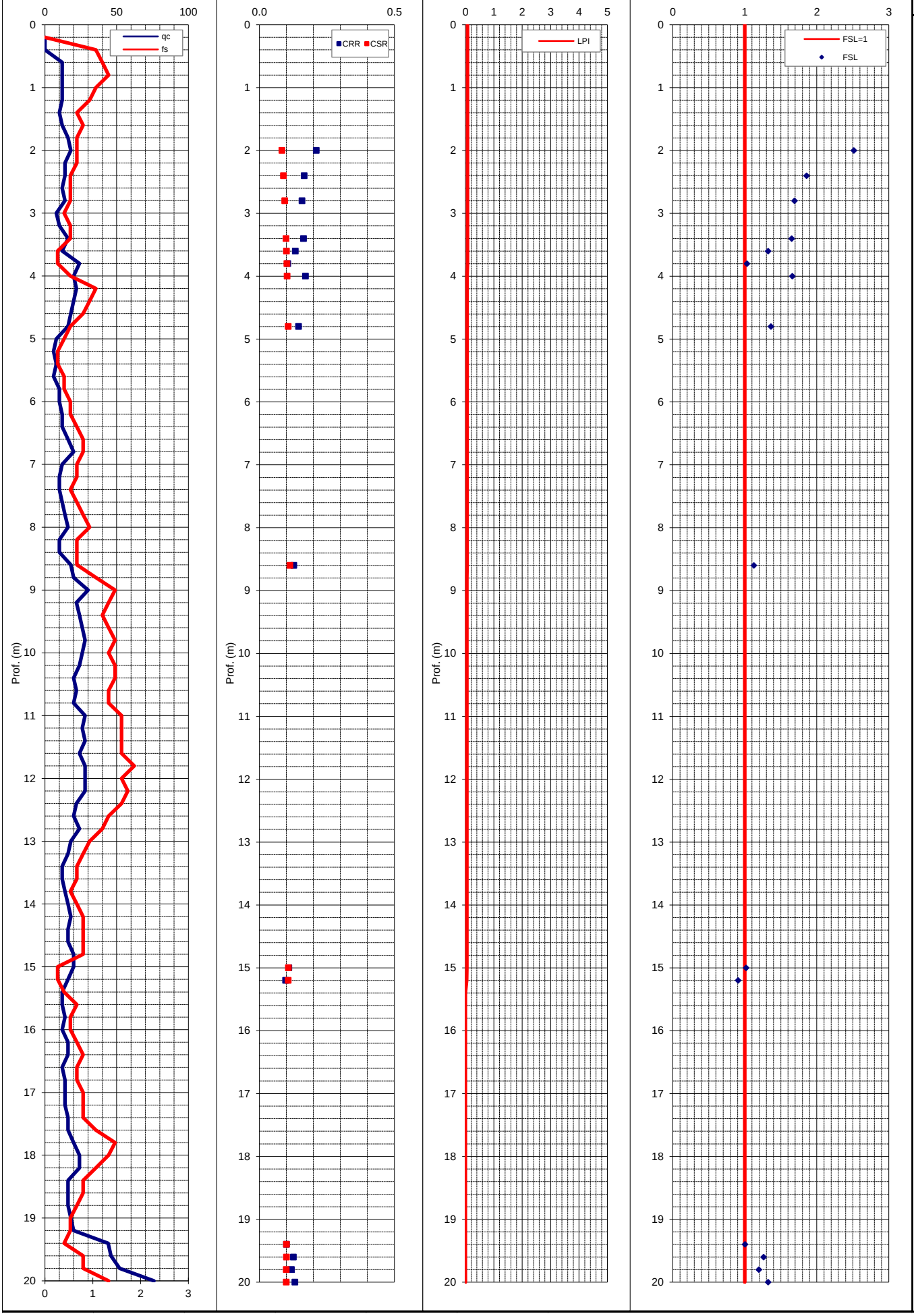

VERIFICA SUSCETTIBILITA' ALLA LIQUEFAZIONE COL METODO DI ROBERTSON & WRIDE MODIFICATO (1998)

Cantiere:	-	Quota inizio:	Piano Campagna	**PROVA N°:**	**035015P192**
Località:	Castelnuovo di Sotto	Prof. falda:	non rilevata	Prof. Falda considerata	1.5
Operatore:	Intergeo	DATA	17/09/08	amax/g	0.19
MSF (Idriss, 1997)	**1.67**	Indice del Potenziale di liquefazione I_L	**0.0**	Magnitudo attesa M	6.14

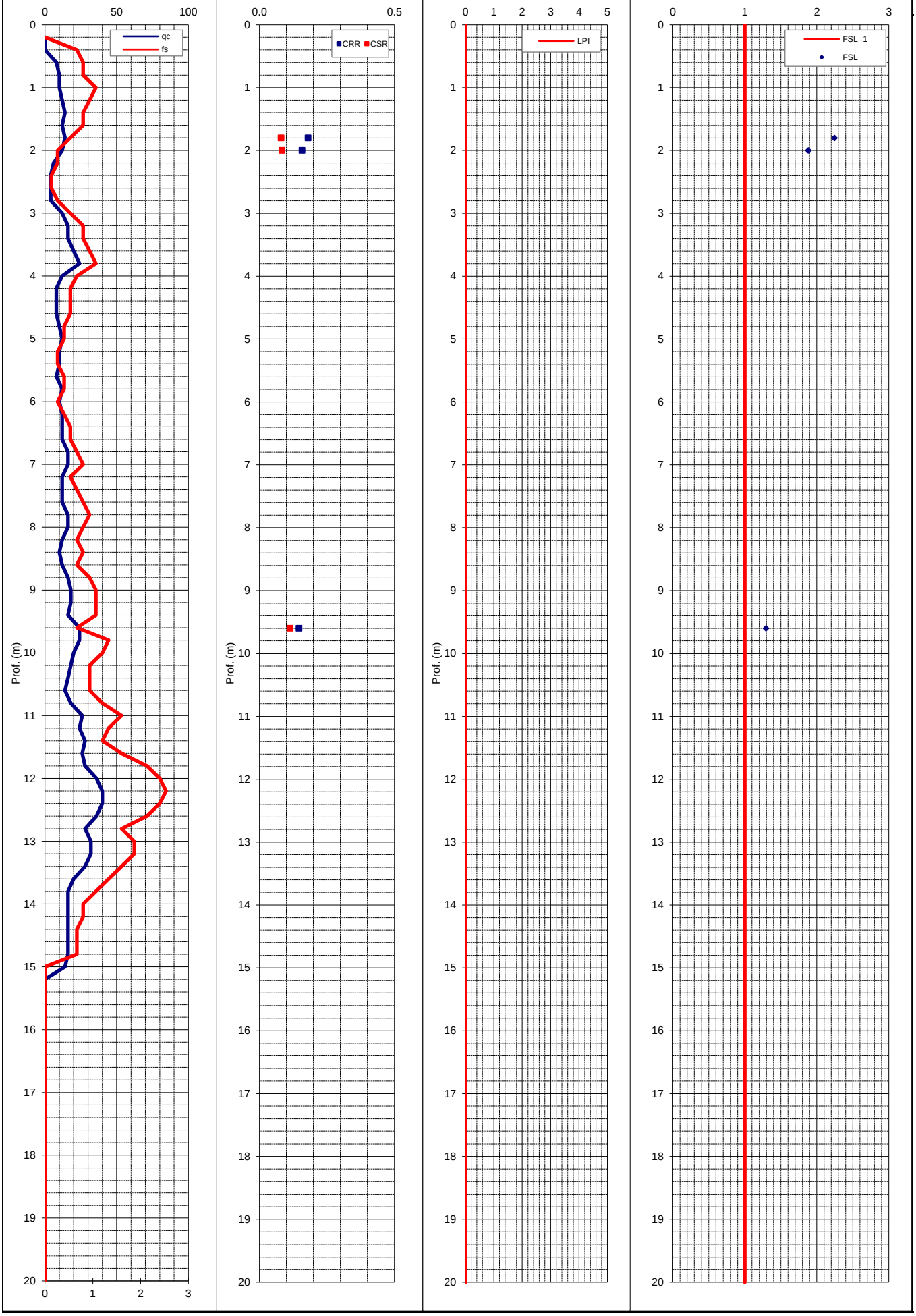

VERIFICA SUSCETTIBILITA' ALLA LIQUEFAZIONE COL METODO DI ROBERTSON & WRIDE MODIFICATO (1998)

Cantiere:	-	Quota inizio:	Piano Campagna	**PROVA N°:**	**035015P193**
Località:	Castelnuovo di Sotto	Prof. falda:	non rilevata	Prof. Falda considerata	1.5
Operatore:	Intergeo	DATA	17/09/08	amax/g	0.19
MSF (Idriss, 1997)	**1.67**	Indice del Potenziale di liquefazione I_L	**0.0**	Magnitudo attesa M	6.14

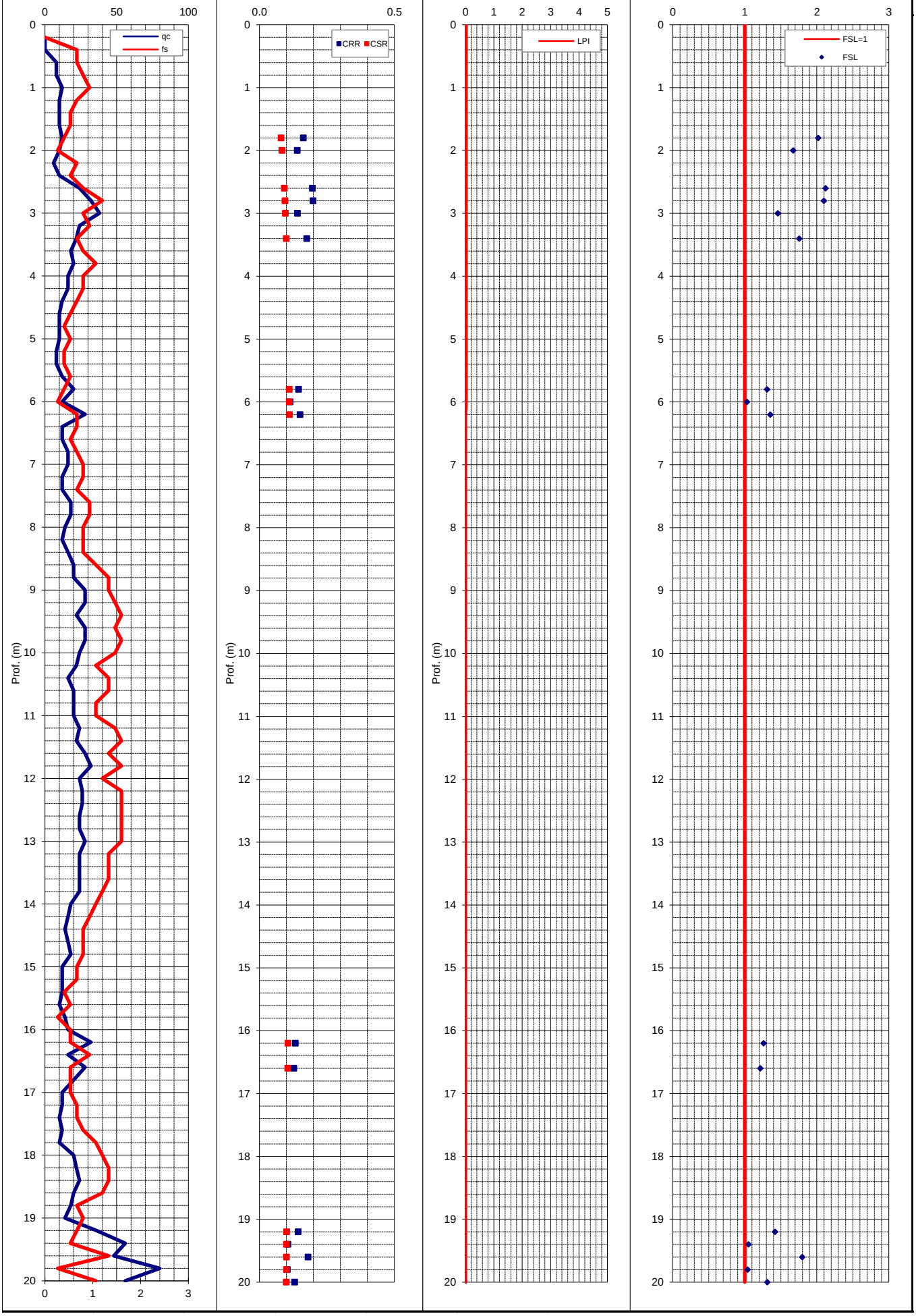

VERIFICA SUSCETTIBILITA' ALLA LIQUEFAZIONE COL METODO DI ROBERTSON & WRIDE MODIFICATO (1998)

Cantiere:	-	Quota inizio:	Piano Campagna	**PROVA N°:**	**035015P194**
Località:	Castelnuovo di Sotto	Prof. falda:	non rilevata	Prof. Falda considerata	1.5
Operatore:	CPT snc	DATA	15/07/22	amax/g	0.2
MSF (Idriss, 1997)	**1.67**	Indice del Potenziale di liquefazione I_L	**0.0**	Magnitudo attesa M	6.14

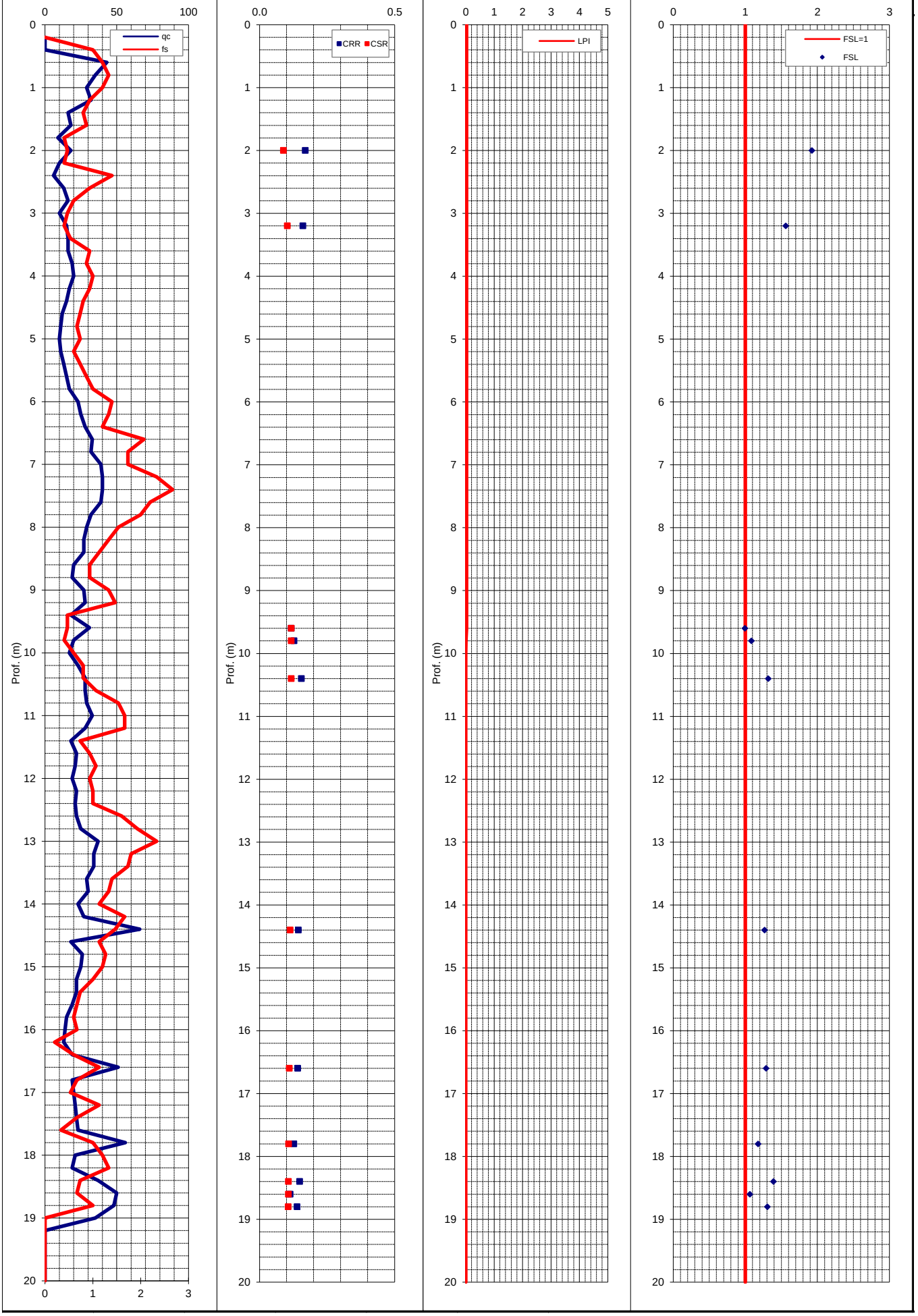

VERIFICA SUSCETTIBILITA' ALLA LIQUEFAZIONE COL METODO DI ROBERTSON & WRIDE MODIFICATO (1998)

Cantiere:	-	Quota inizio:	Piano Campagna	**PROVA N°:**	**035015P195**
Località:	Castelnuovo di Sotto	Prof. falda:	-3,30 m pc	Prof. Falda considerata	1.5
Operatore:	CPT snc	DATA	15/07/22	amax/g	0.2
MSF (Idriss, 1997)	**1.67**	Indice del Potenziale di liquefazione I_L	**0.1**	Magnitudo attesa M	6.14

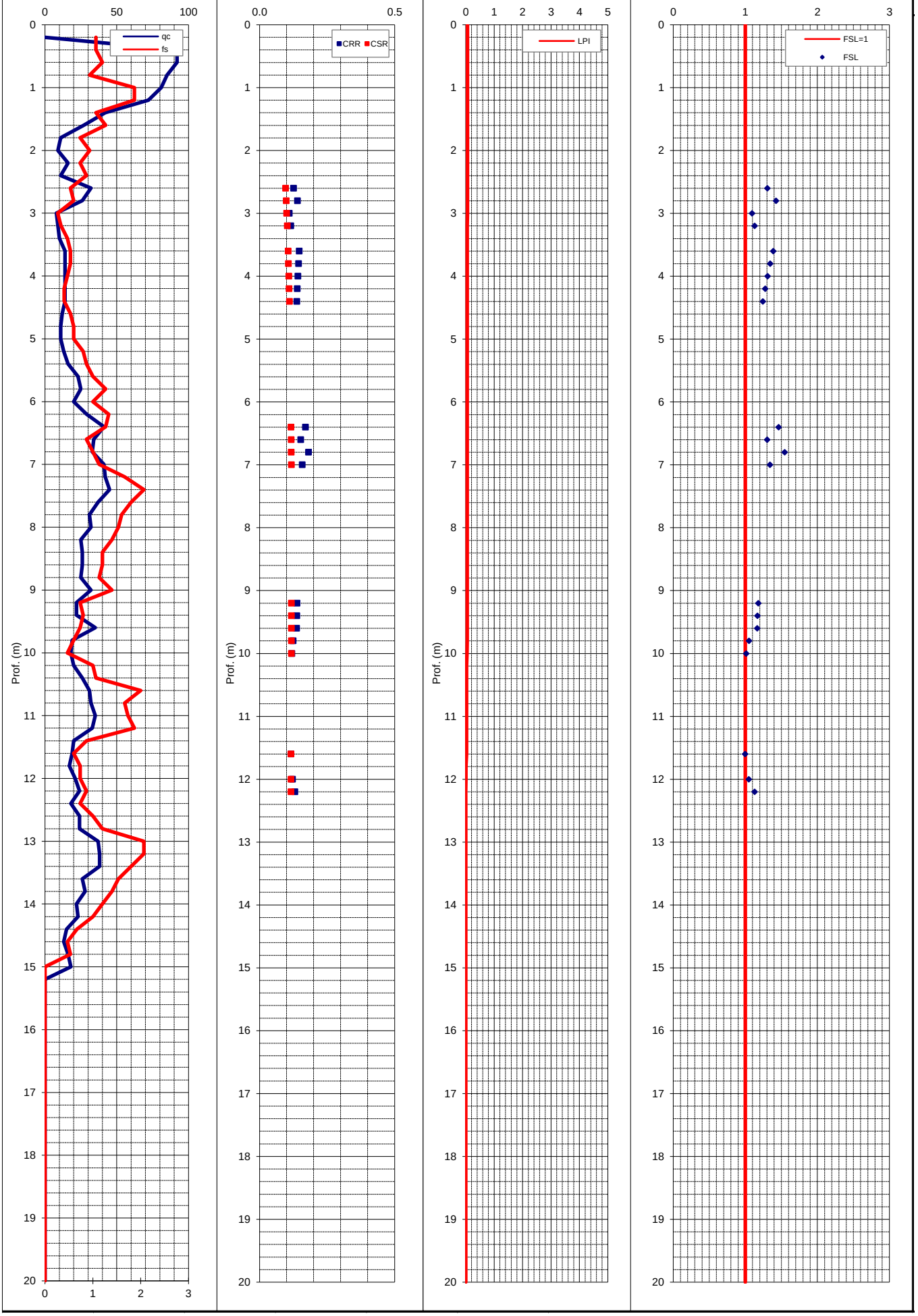

VERIFICA SUSCETTIBILITA' ALLA LIQUEFAZIONE COL METODO DI ROBERTSON & WRIDE MODIFICATO (1998)

Cantiere:	-	Quota inizio:	Piano Campagna	**PROVA N°:**	**035015P196**
Località:	Castelnuovo di Sotto	Prof. falda:	foro chiuso	Prof. Falda considerata	1.5
Operatore:	CPT snc	DATA	15/07/22	amax/g	0.2
MSF (Idriss, 1997)	**1.67**	Indice del Potenziale di liquefazione I_L	**0.0**	Magnitudo attesa M	6.14

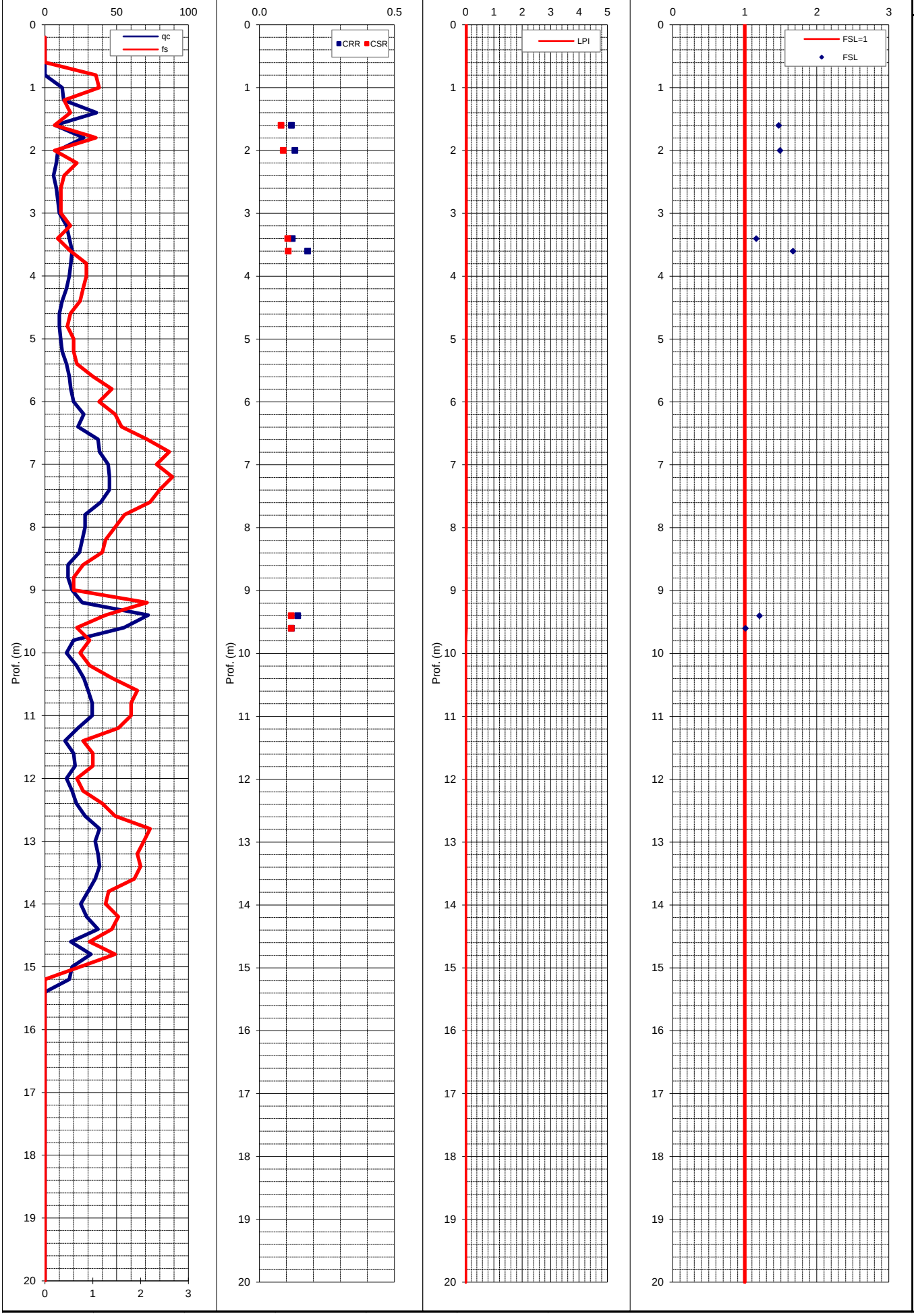

VERIFICA SUSCETTIBILITA' ALLA LIQUEFAZIONE COL METODO DI ROBERTSON & WRIDE MODIFICATO (1998)

Cantiere:	-	Quota inizio:	Piano Campagna	**PROVA N°:**	**035015P197**
Località:	Castelnuovo di Sotto	Prof. falda:	-2,50 m pc	Prof. Falda considerata	1.5
Operatore:	CPT snc	DATA	19/07/22	amax/g	0.2
MSF (Idriss, 1997)	**1.67**	Indice del Potenziale di liquefazione I_L	**0.0**	Magnitudo attesa M	6.14

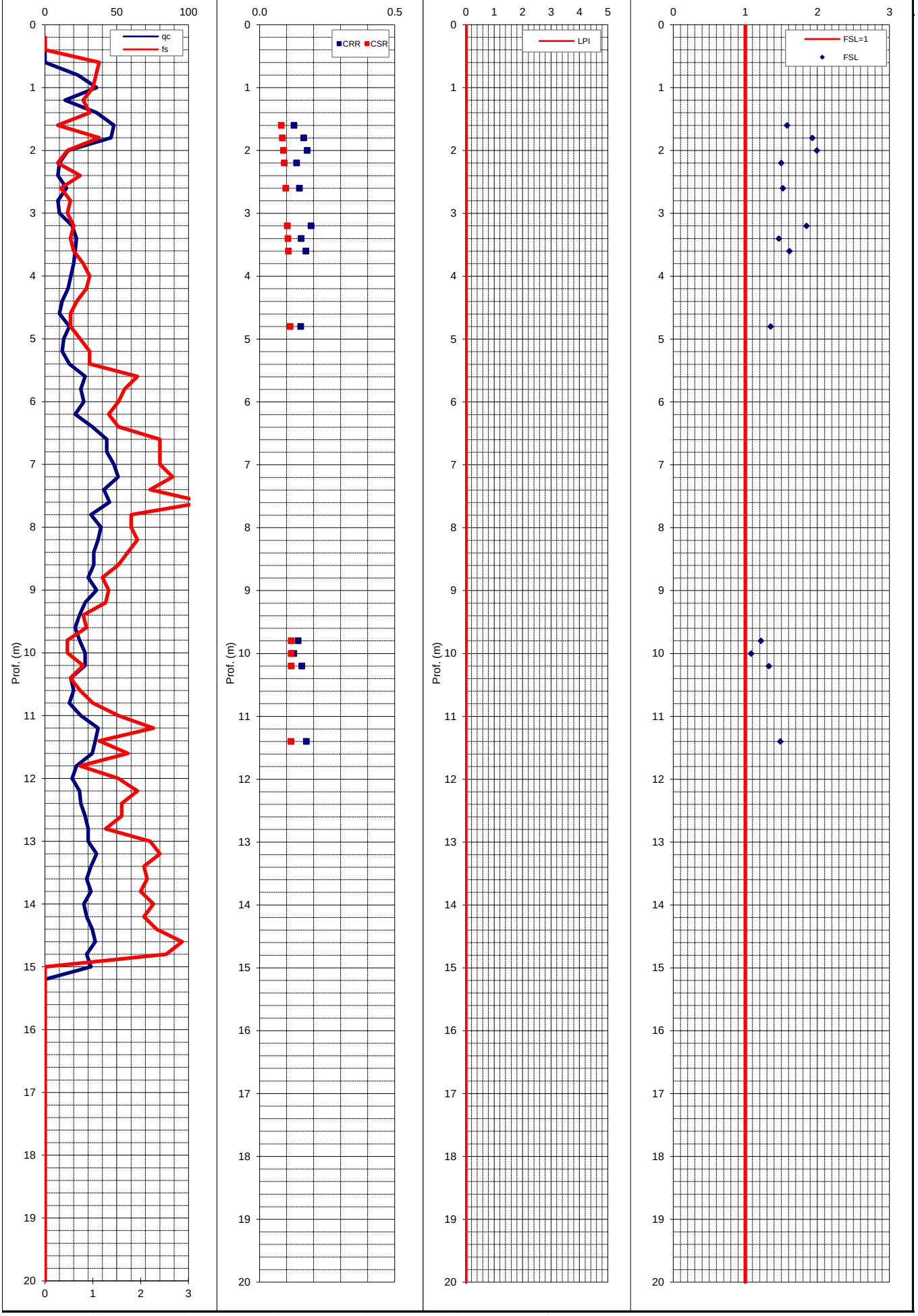

VERIFICA SUSCETTIBILITA' ALLA LIQUEFAZIONE COL METODO DI ROBERTSON & WRIDE MODIFICATO (1998)

Cantiere:	-	Quota inizio:	Piano Campagna	**PROVA N°:**	**035015P198**
Località:	Castelnuovo di Sotto	Prof. falda:	non rilevata	Prof. Falda considerata	1.5
Operatore:	CPT snc	DATA	15/07/22	amax/g	0.2
MSF (Idriss, 1997)	**1.67**	Indice del Potenziale di liquefazione I_L	**0.0**	Magnitudo attesa M	6.14

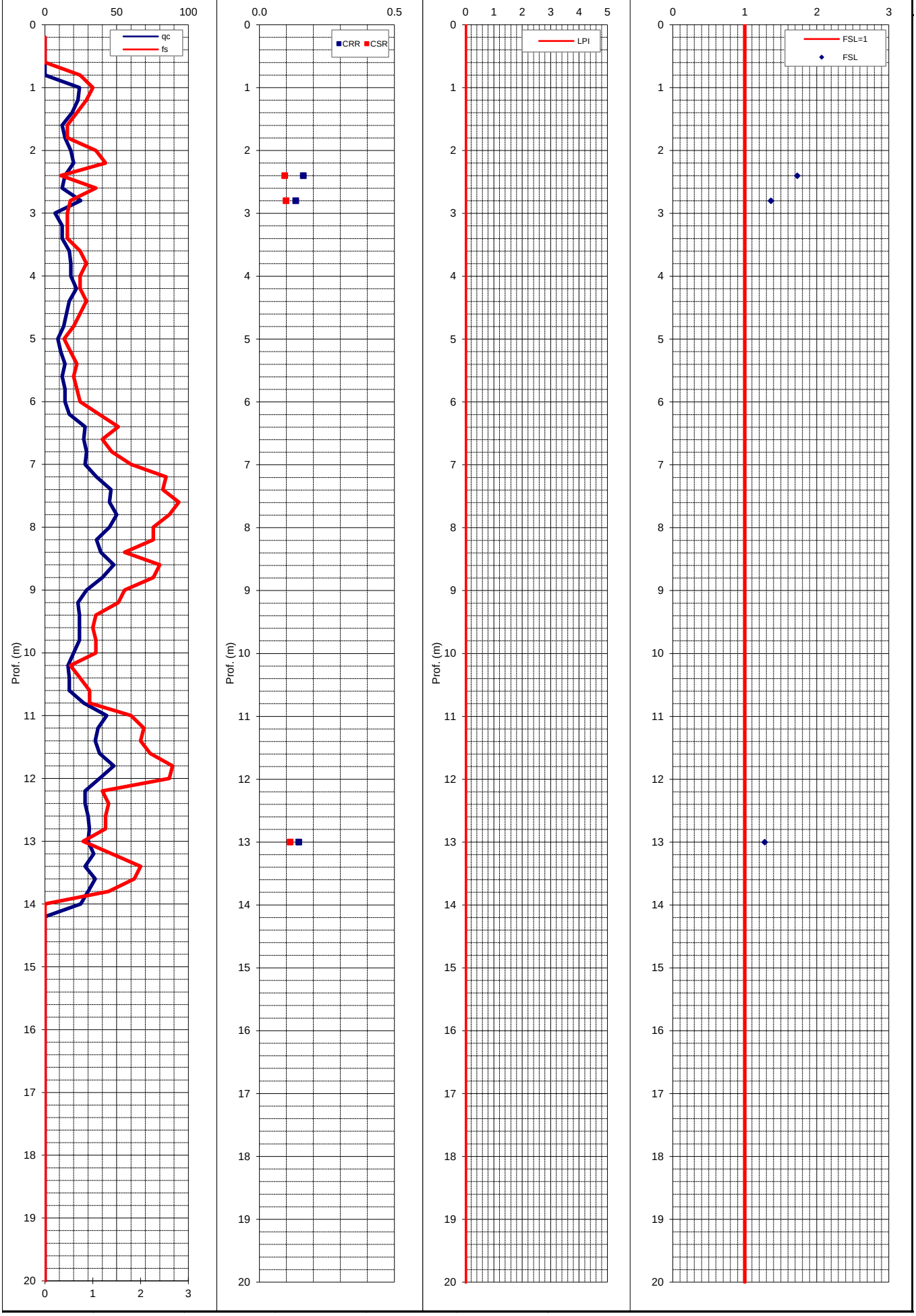

VERIFICA SUSCETTIBILITA' ALLA LIQUEFAZIONE COL METODO DI ROBERTSON & WRIDE MODIFICATO (1998)

Cantiere:	-	Quota inizio:	Piano Campagna	**PROVA N°:**	**035015P199**
Località:	Castelnuovo di Sotto	Prof. falda:	non rilevata	Prof. Falda considerata	2
Operatore:	Intergeo	DATA	24/05/06	amax/g	0.22
MSF (Idriss, 1997)	**1.67**	Indice del Potenziale di liquefazione I_L	**0.2**	Magnitudo attesa M	6.14

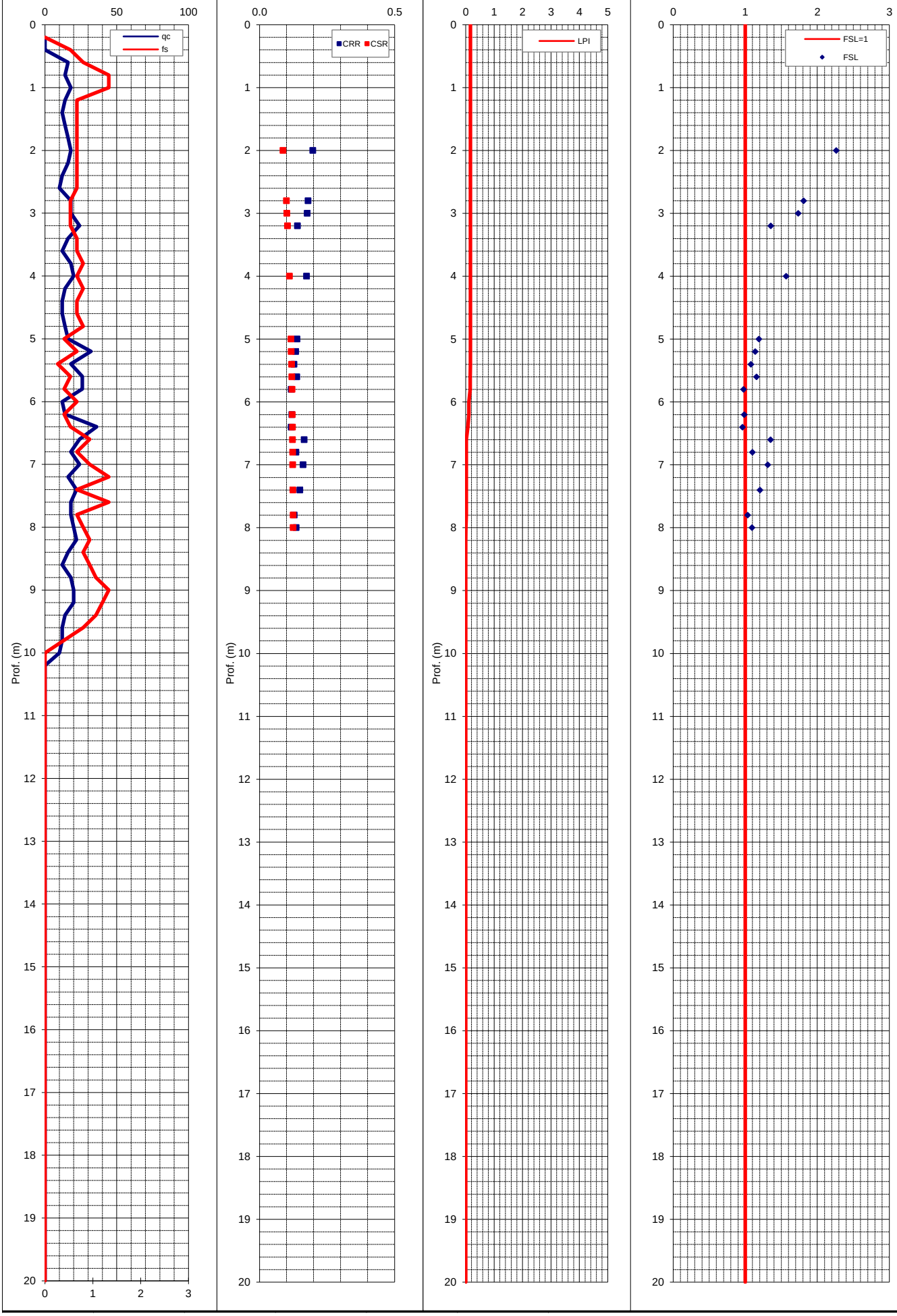

VERIFICA SUSCETTIBILITA' ALLA LIQUEFAZIONE COL METODO DI ROBERTSON & WRIDE MODIFICATO (1998)

Cantiere:	-	Quota inizio:	Piano Campagna	**PROVA N°:**	**035015P200**
Località:	Castelnuovo di Sotto	Prof. falda:	non rilevata	Prof. Falda considerata	2
Operatore:	Intergeo	DATA	24/05/06	amax/g	0.22
MSF (Idriss, 1997)	**1.67**	Indice del Potenziale di liquefazione I_L	**0.2**	Magnitudo attesa M	6.14

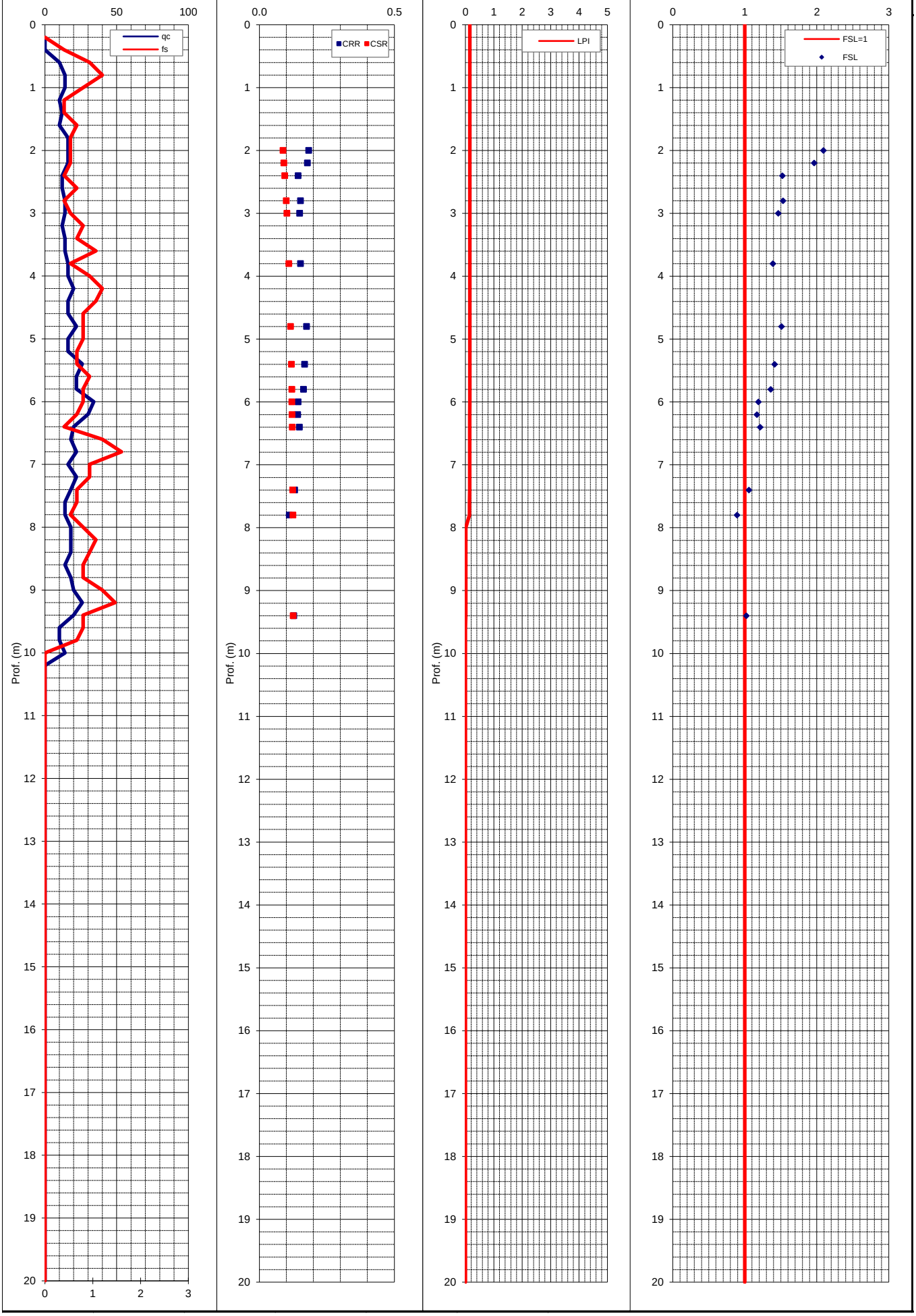

VERIFICA SUSCETTIBILITA' ALLA LIQUEFAZIONE COL METODO DI ROBERTSON & WRIDE MODIFICATO (1998)

Cantiere:	-	Quota inizio:	Piano Campagna	**PROVA N°:**	**035015P201**
Località:	Castelnuovo di Sotto	Prof. falda:	non rilevata	Prof. Falda considerata	1.5
Operatore:	Intergeo	DATA	13/11/15	amax/g	0.2
MSF (Idriss, 1997)	**1.67**	Indice del Potenziale di liquefazione I_L	**0.3**	Magnitudo attesa M	6.14

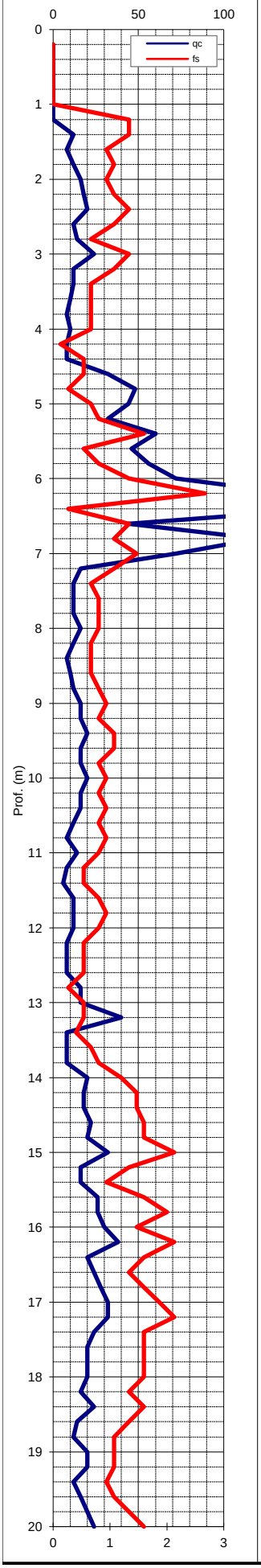

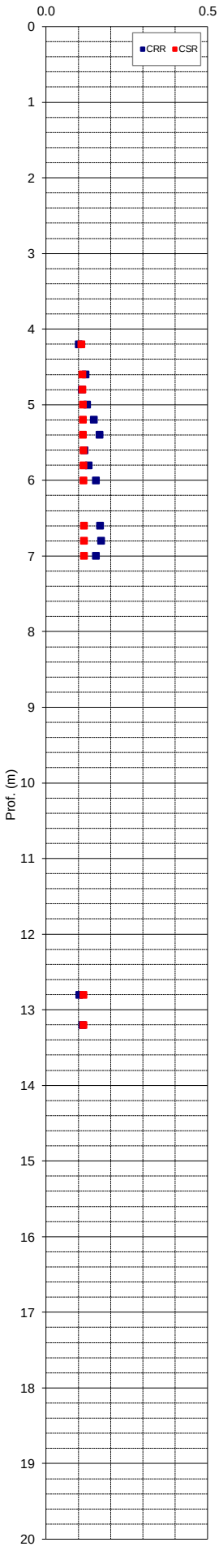

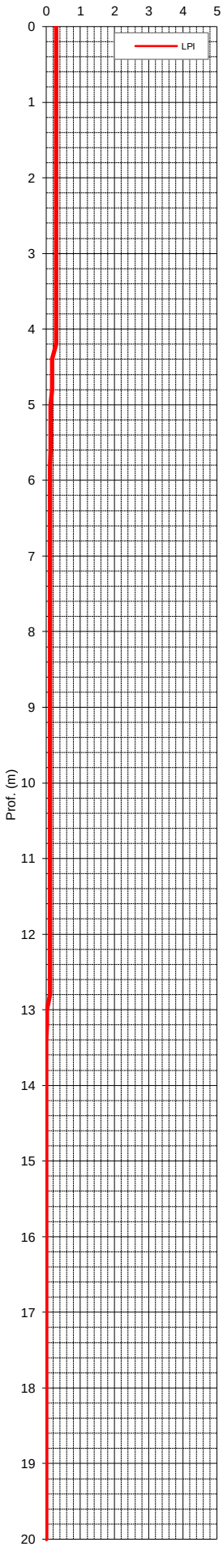

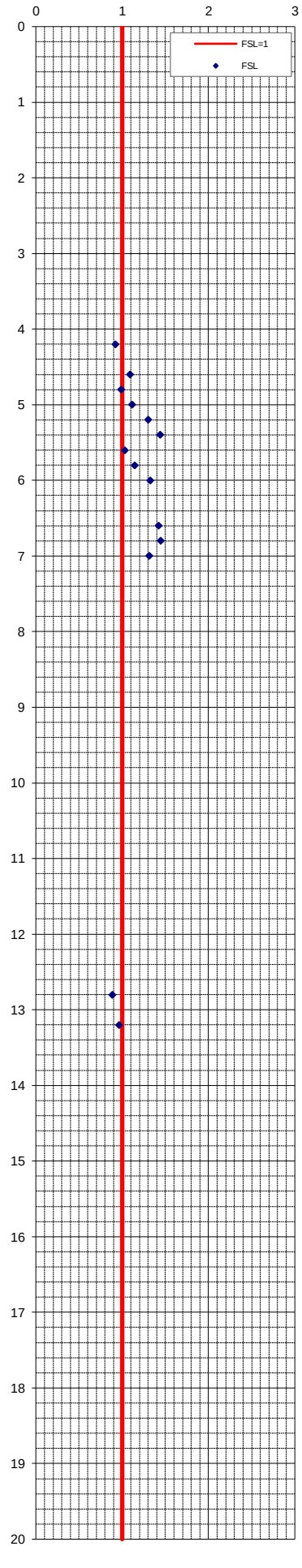

VERIFICA SUSCETTIBILITA' ALLA LIQUEFAZIONE COL METODO DI ROBERTSON & WRIDE MODIFICATO (1998)

Cantiere:	-	Quota inizio:	Piano Campagna	**PROVA N°:**	**035015P206**
Località:	Castelnuovo di Sotto	Prof. falda:	non rilevata	Prof. Falda considerata	1.5
Operatore:	Intergeo	DATA	20/06/13	amax/g	0.21
MSF (Idriss, 1997)	**1.67**	Indice del Potenziale di liquefazione I_L	**0.1**	Magnitudo attesa M	6.14

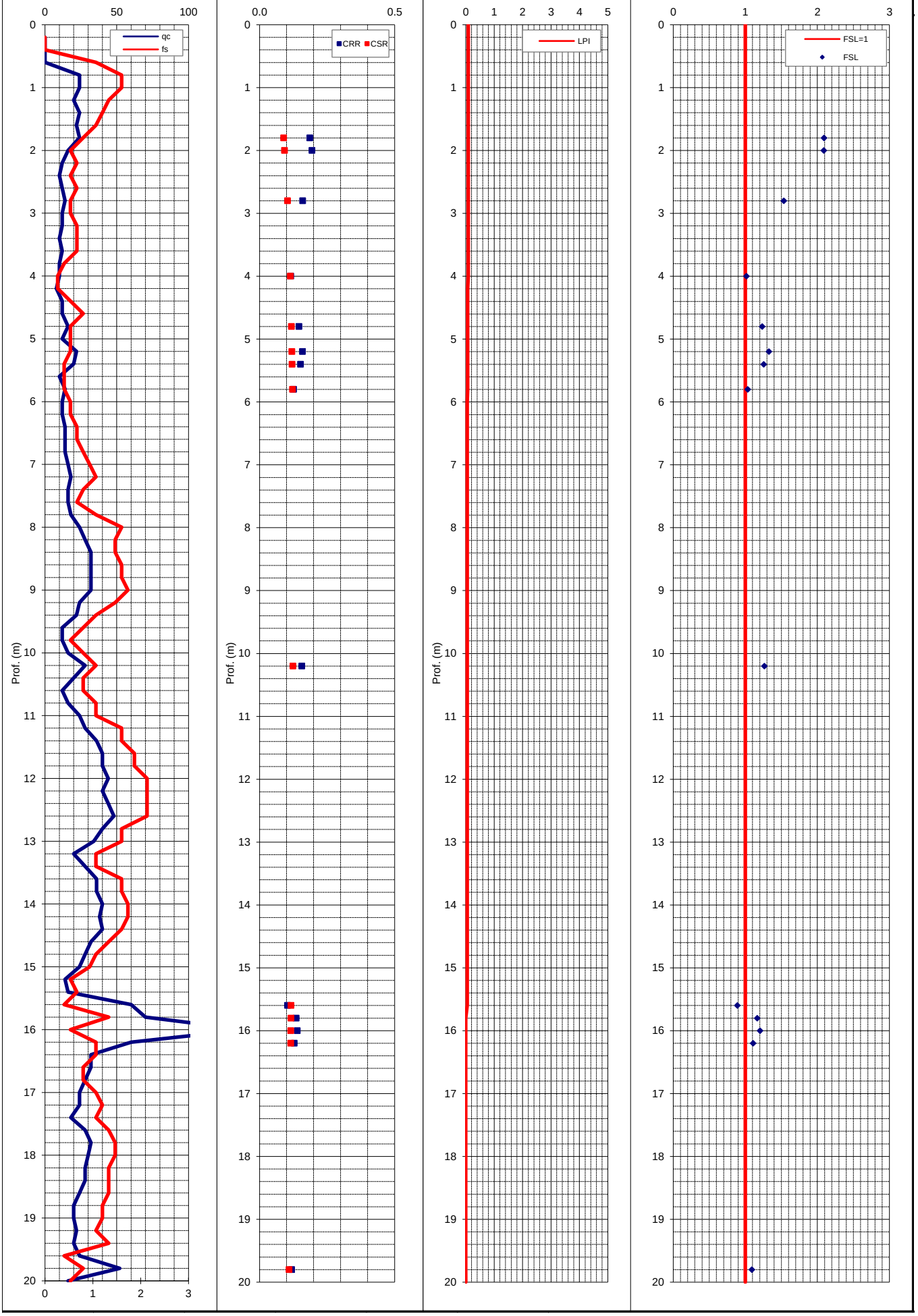

VERIFICA SUSCETTIBILITA' ALLA LIQUEFAZIONE COL METODO DI ROBERTSON & WRIDE MODIFICATO (1998)

Cantiere:	-	Quota inizio:	Piano Campagna	**PROVA N°:**	**035015P207**
Località:	Castelnuovo di Sotto	Prof. falda:	-2,50 m pc	Prof. Falda considerata	1.5
Operatore:	Dr. Lasagna	DATA	06/03/19	amax/g	0.21
MSF (Idriss, 1997)	**1.67**	Indice del Potenziale di liquefazione I_L	**0.1**	Magnitudo attesa M	6.14

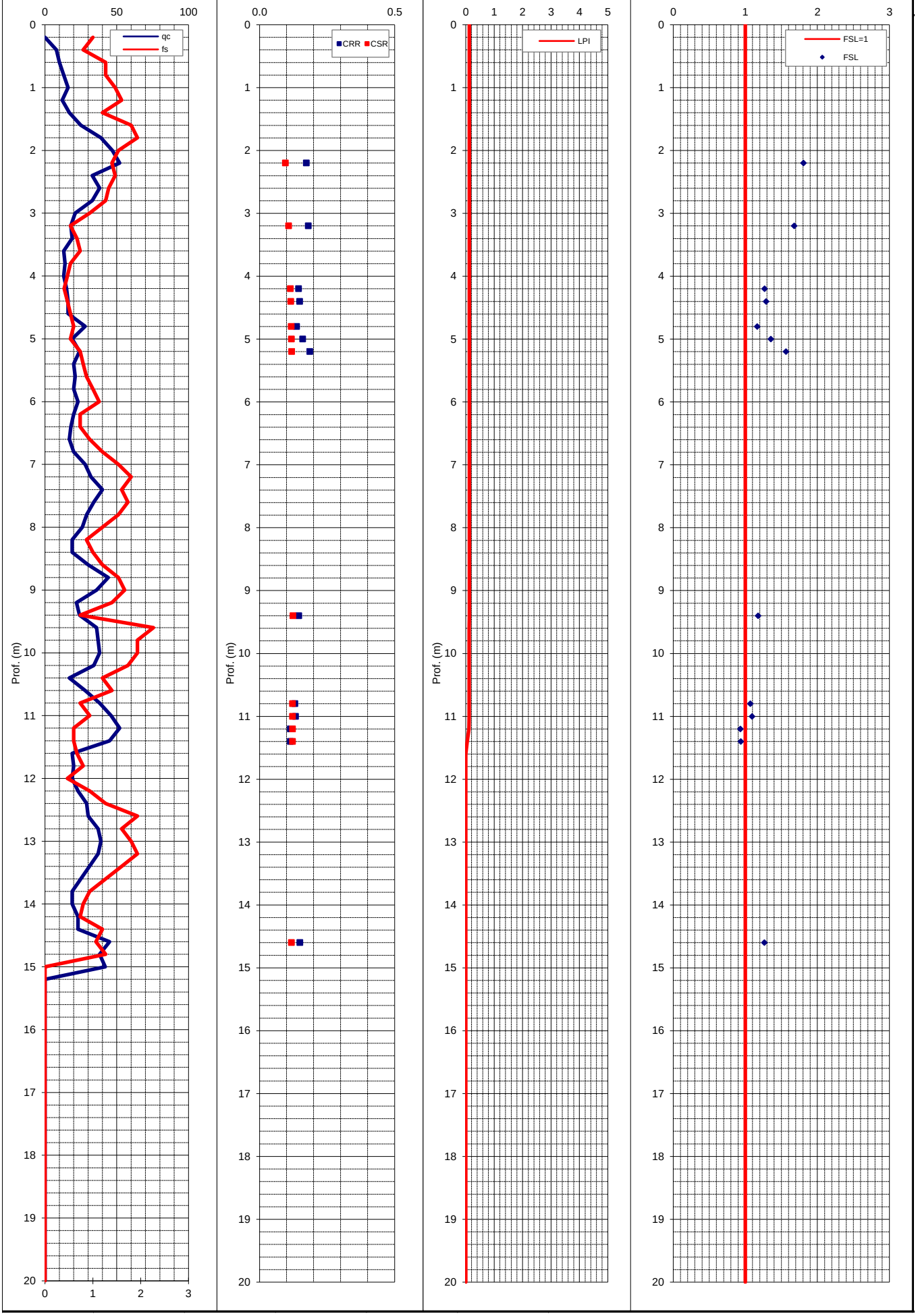

VERIFICA SUSCETTIBILITA' ALLA LIQUEFAZIONE COL METODO DI ROBERTSON & WRIDE MODIFICATO (1998)

Cantiere:	-	Quota inizio:	Piano Campagna	**PROVA N°:**	**035015P208**
Località:	Castelnuovo di Sotto	Prof. falda:	non rilevata	Prof. Falda considerata	1.5
Operatore:	Dr. Lasagna	DATA	06/03/19	amax/g	0.21
MSF (Idriss, 1997)	**1.67**	Indice del Potenziale di liquefazione I_L	**0.1**	Magnitudo attesa M	6.14

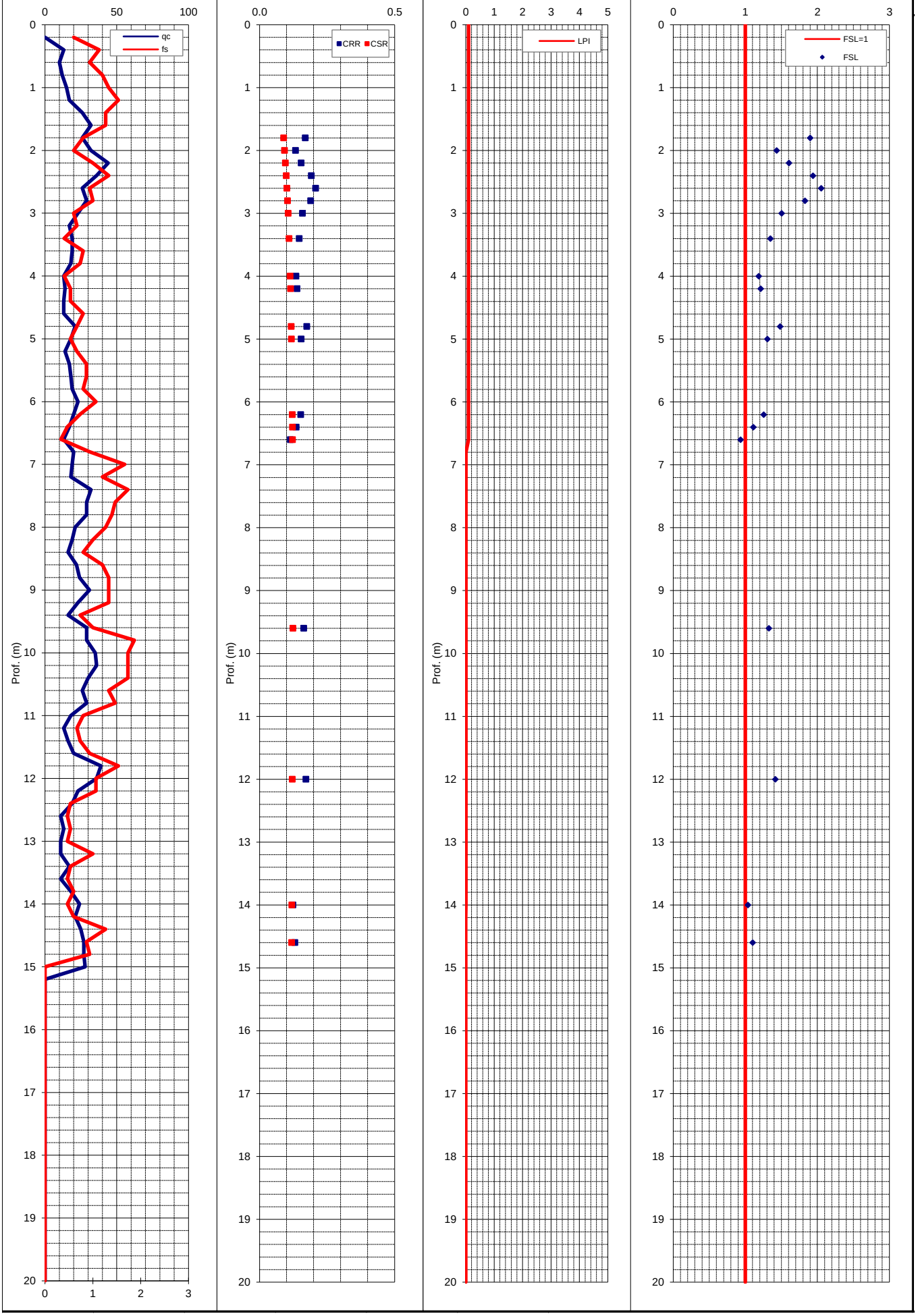

VERIFICA SUSCETTIBILITA' ALLA LIQUEFAZIONE COL METODO DI ROBERTSON & WRIDE MODIFICATO (1998)

Cantiere:	-	Quota inizio:	Piano Campagna	**PROVA N°:**	**035015P209**
Località:	Castelnuovo di Sotto	Prof. falda:	-1,40 m pc	Prof. Falda considerata	2
Operatore:	Dr. Lasagna	DATA	19/03/21	amax/g	0.22
MSF (Idriss, 1997)	**1.67**	Indice del Potenziale di liquefazione I_L	**0.1**	Magnitudo attesa M	6.14

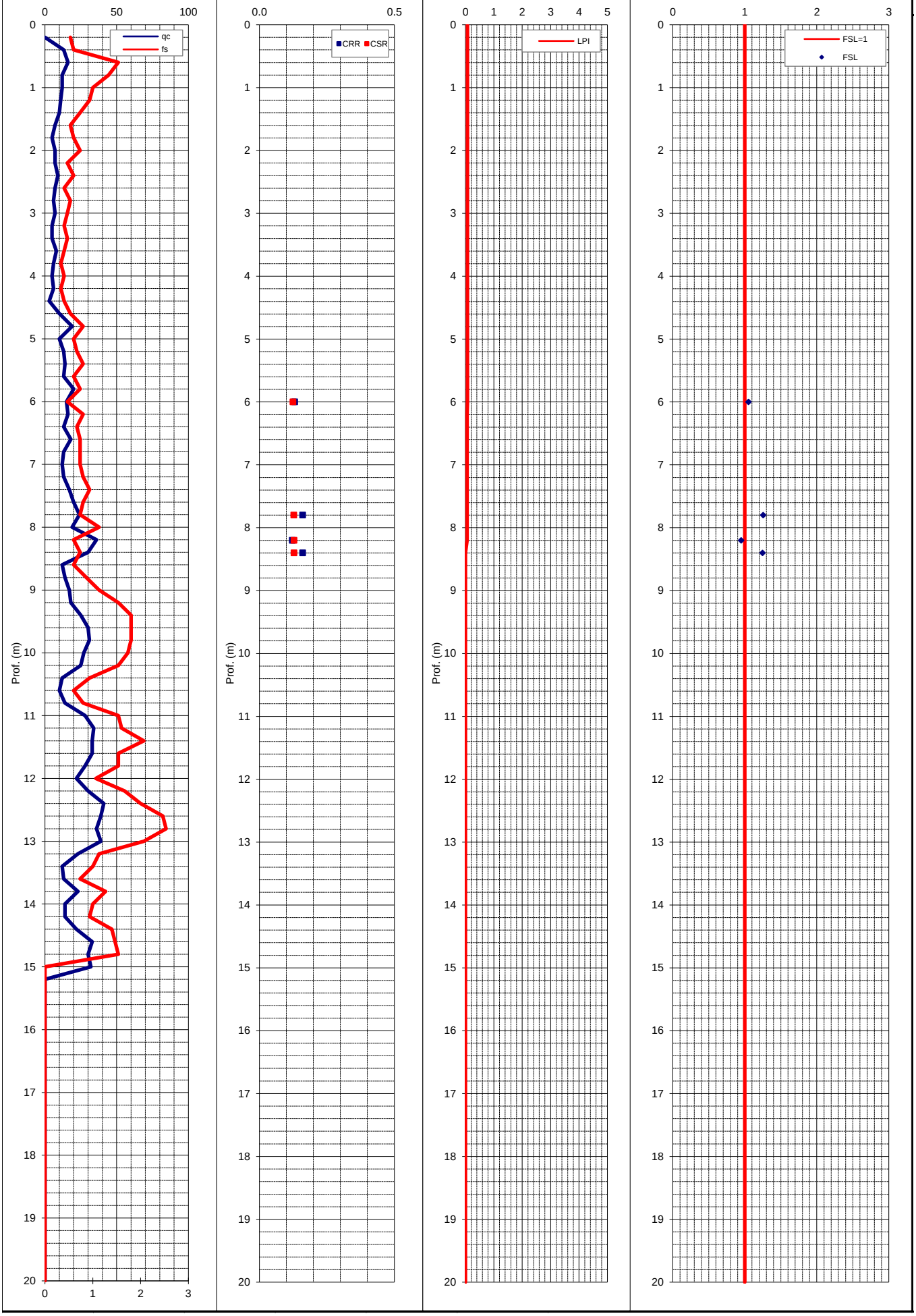

VERIFICA SUSCETTIBILITA' ALLA LIQUEFAZIONE COL METODO DI ROBERTSON & WRIDE MODIFICATO (1998)

Cantiere:	-	Quota inizio:	Piano Campagna	**PROVA N°:**	**035015P210**
Località:	Castelnuovo di Sotto	Prof. falda:	non rilevata	Prof. Falda considerata	2
Operatore:	Dr. Lasagna	DATA	19/03/21	amax/g	0.22
MSF (Idriss, 1997)	**1.67**	Indice del Potenziale di liquefazione I_L	**0.1**	Magnitudo attesa M	6.14

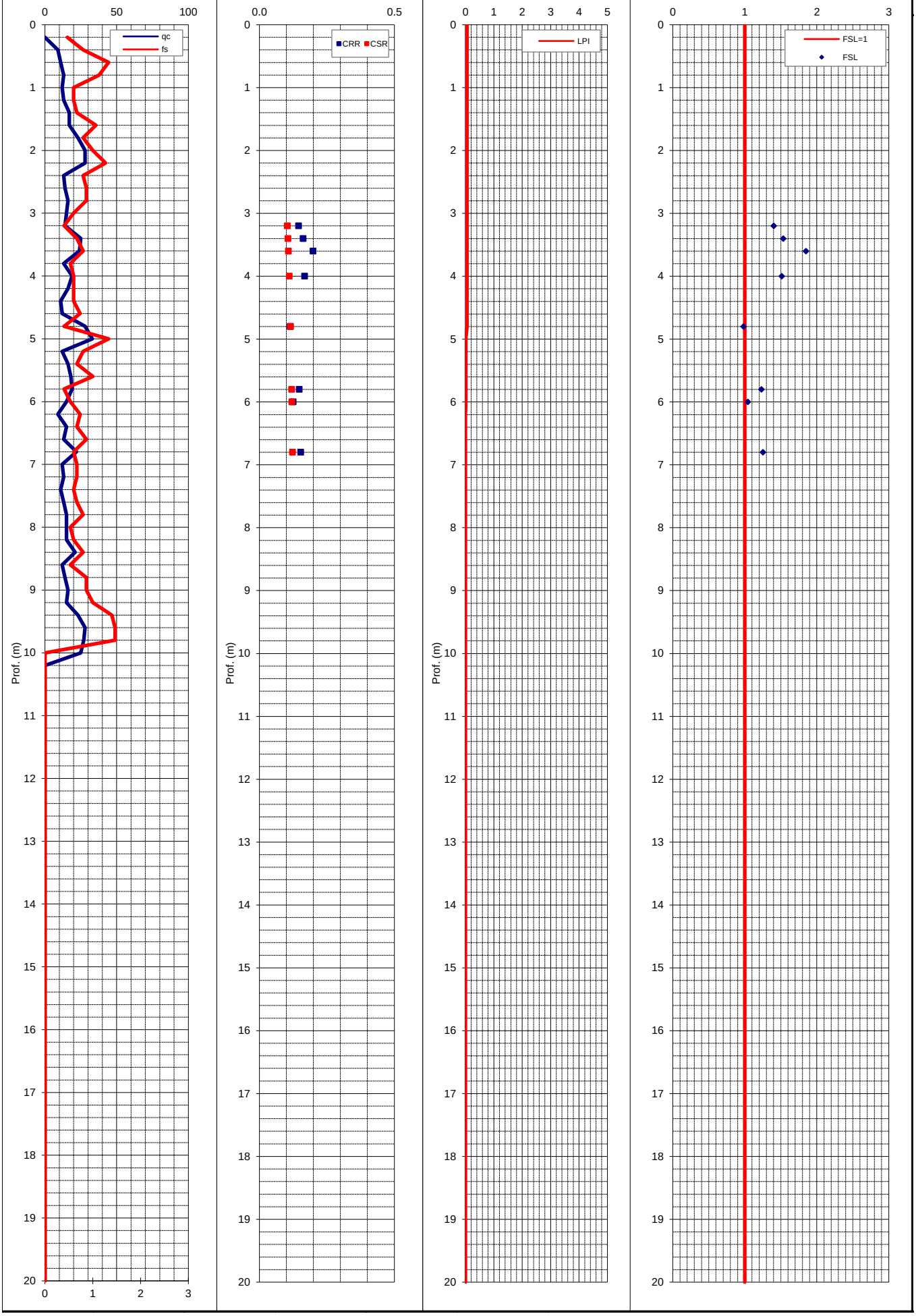

VERIFICA SUSCETTIBILITA' ALLA LIQUEFAZIONE COL METODO DI ROBERTSON & WRIDE MODIFICATO (1998)

Cantiere:	-	Quota inizio:	Piano Campagna	**PROVA N°:**	**035015P211**
Località:	Castelnuovo di Sotto	Prof. falda:	non rilevata	Prof. Falda considerata	2
Operatore:	Dr. Lasagna	DATA	19/03/21	amax/g	0.22
MSF (Idriss, 1997)	**1.67**	Indice del Potenziale di liquefazione I_L	**0.0**	Magnitudo attesa M	6.14

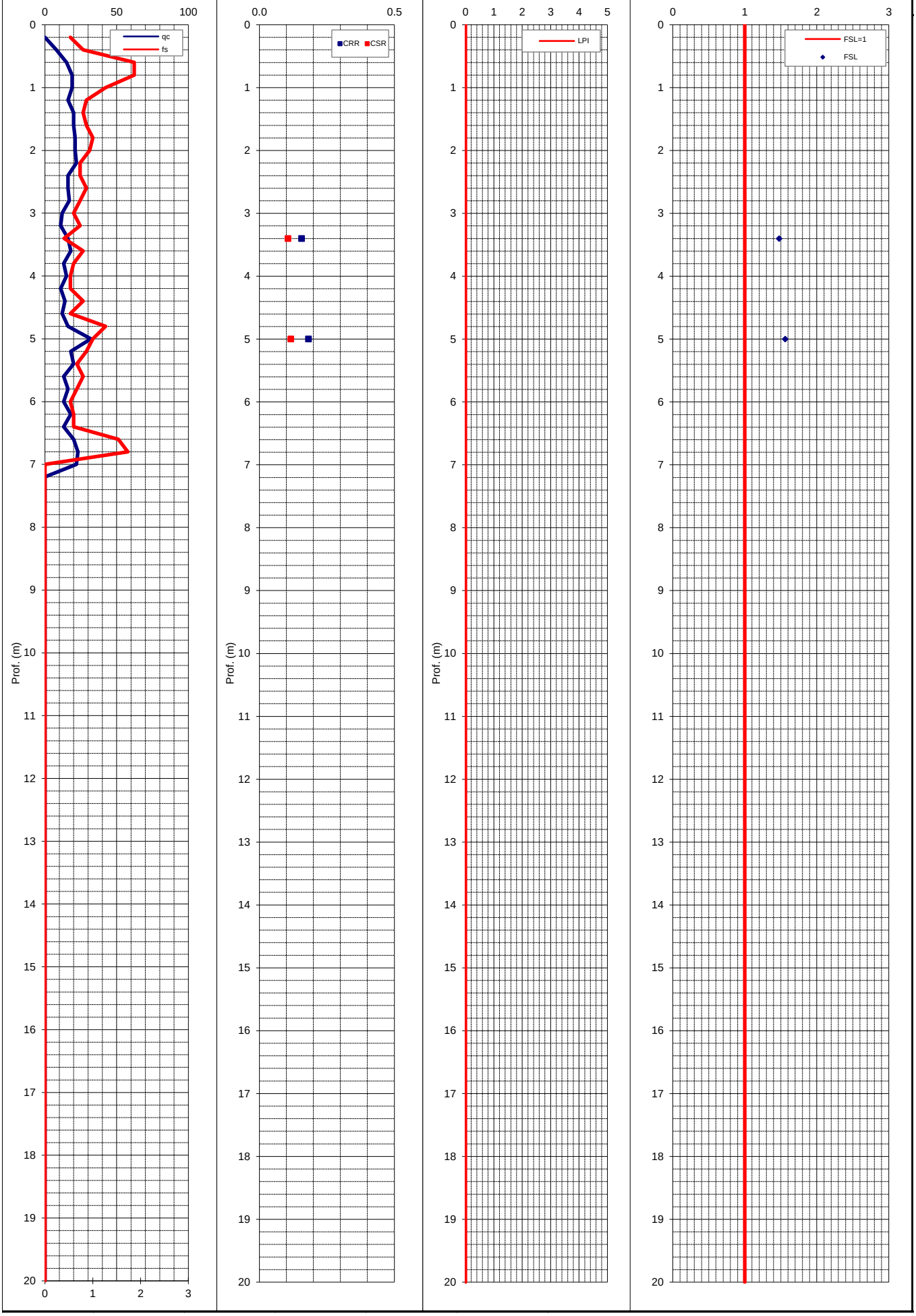

VERIFICA SUSCETTIBILITA' ALLA LIQUEFAZIONE COL METODO DI ROBERTSON & WRIDE MODIFICATO (1998)

Cantiere:	-	Quota inizio:	Piano Campagna	**PROVA N°:**	**035015P212**
Località:	Castelnuovo di Sotto	Prof. falda:	non rilevata	Prof. Falda considerata	2
Operatore:	Intergeo	DATA	30/04/06	amax/g	0.22
MSF (Idriss, 1997)	**1.67**	Indice del Potenziale di liquefazione I_L	**0.2**	Magnitudo attesa M	6.14

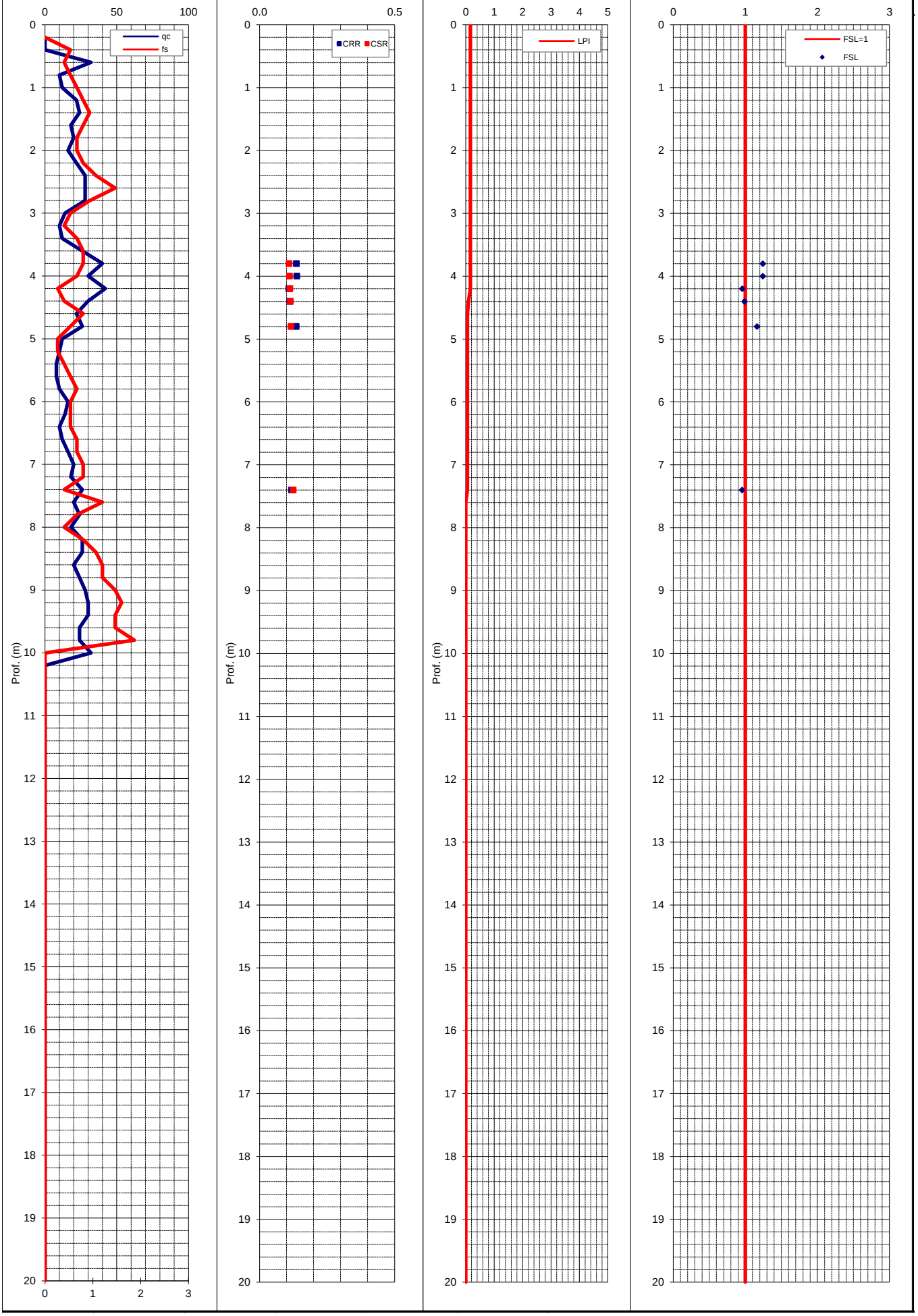

VERIFICA SUSCETTIBILITA' ALLA LIQUEFAZIONE COL METODO DI ROBERTSON & WRIDE MODIFICATO (1998)

Cantiere:	-	Quota inizio:	Piano Campagna	**PROVA N°:**	**035015P213**
Località:	Castelnuovo di Sotto	Prof. falda:	non rilevata	Prof. Falda considerata	2
Operatore:	Intergeo	DATA	30/04/06	amax/g	0.19
MSF (Idriss, 1997)	**1.67**	Indice del Potenziale di liquefazione I_L	**0.0**	Magnitudo attesa M	6.14

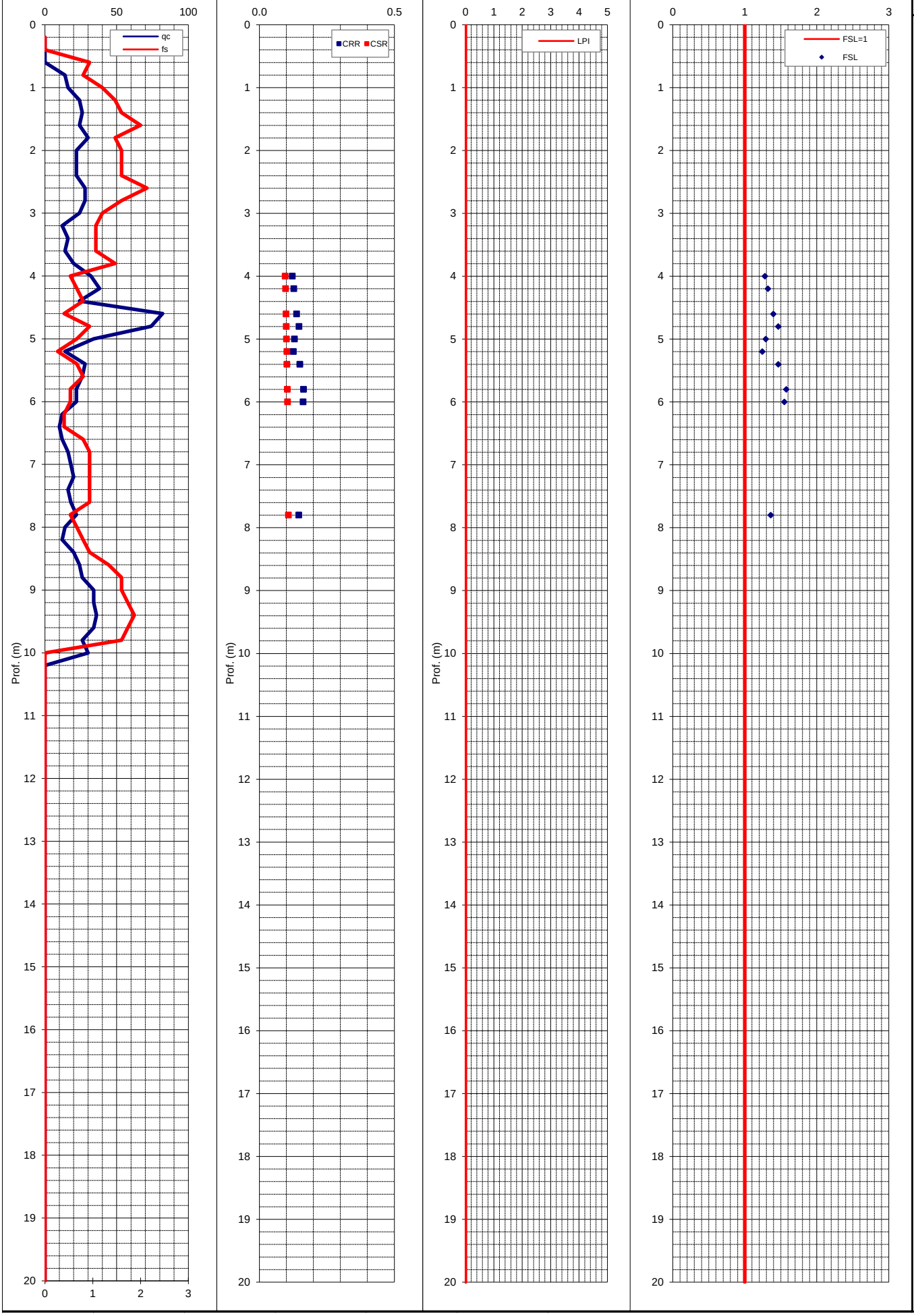

VERIFICA SUSCETTIBILITA' ALLA LIQUEFAZIONE COL METODO DI ROBERTSON & WRIDE MODIFICATO (1998)

Cantiere:	-	Quota inizio:	Piano Campagna	**PROVA N°:**	**035015P214**
Località:	Castelnuovo di Sotto	Prof. falda:	non rilevata	Prof. Falda considerata	1.5
Operatore:	Intergeo	DATA	26/10/16	amax/g	0.2
MSF (Idriss, 1997)	**1.67**	Indice del Potenziale di liquefazione I_L	**0.0**	Magnitudo attesa M	6.14

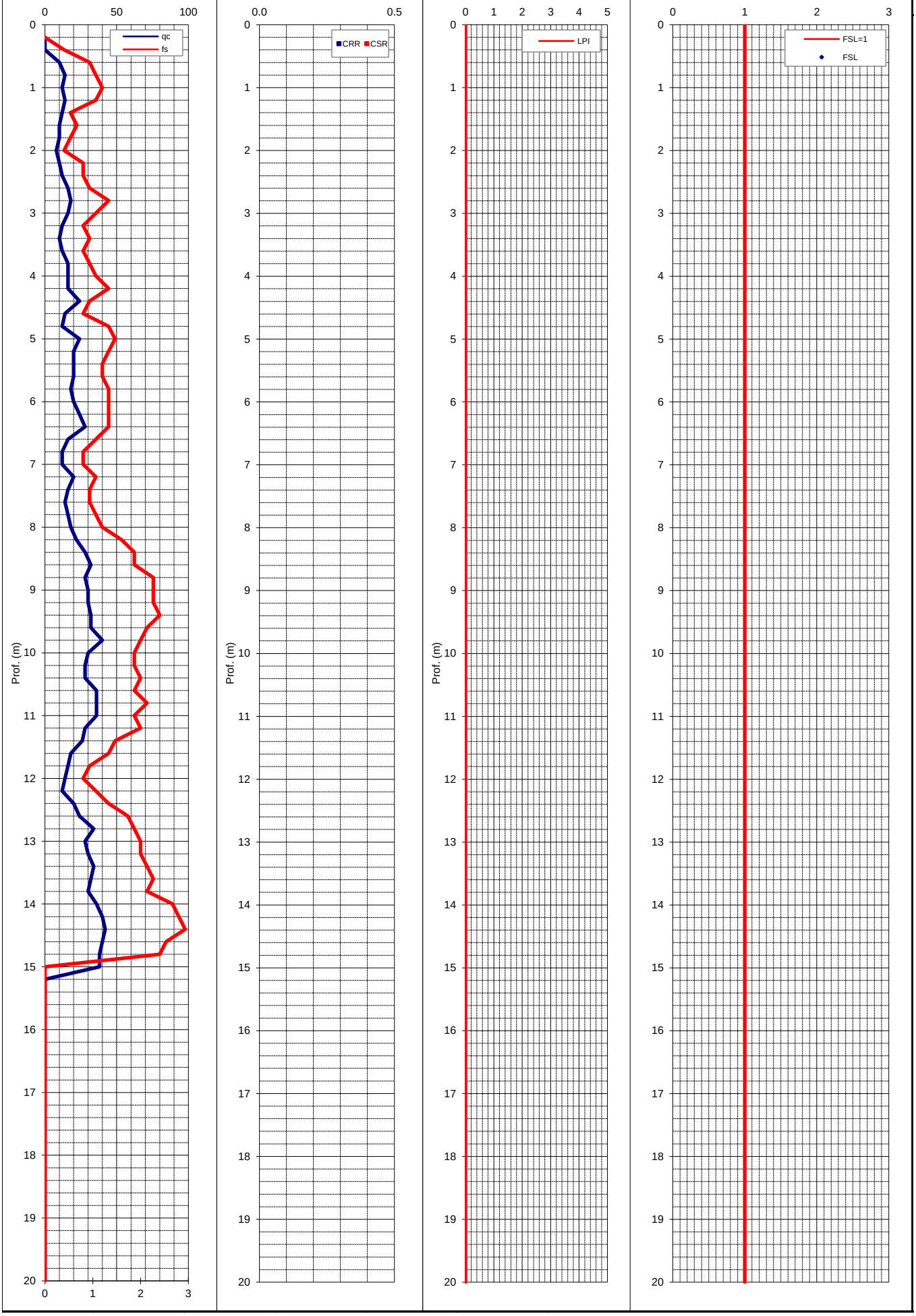

VERIFICA SUSCETTIBILITA' ALLA LIQUEFAZIONE COL METODO DI ROBERTSON & WRIDE MODIFICATO (1998)

Cantiere:	-	Quota inizio:	Piano Campagna	**PROVA N°:**	**035015P215**
Località:	Castelnuovo di Sotto	Prof. falda:	non rilevata	Prof. Falda considerata	1.5
Operatore:	Intergeo	DATA	26/10/16	amax/g	0.2
MSF (Idriss, 1997)	**1.67**	Indice del Potenziale di liquefazione I_L	**0.0**	Magnitudo attesa M	6.14

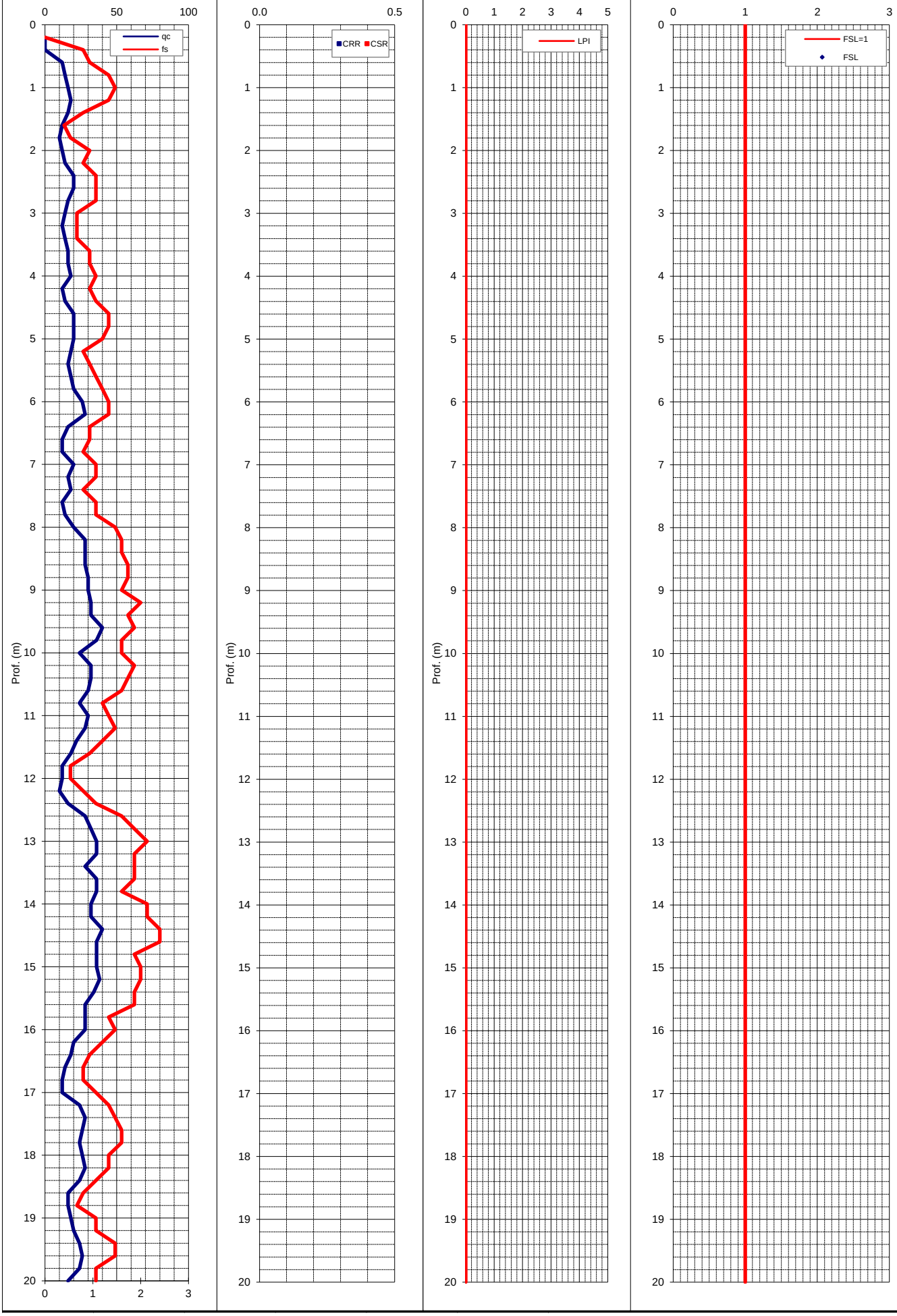

VERIFICA SUSCETTIBILITA' ALLA LIQUEFAZIONE COL METODO DI ROBERTSON & WRIDE MODIFICATO (1998)

Cantiere:	-	Quota inizio:	Piano Campagna	**PROVA N°:**	**035015P216**
Località:	Castelnuovo di Sotto	Prof. falda:	-1,90 m pc	Prof. Falda considerata	2
Operatore:	CPT srn	DATA	02/08/18	amax/g	0.21
MSF (Idriss, 1997)	**1.67**	Indice del Potenziale di liquefazione I_L	**0.2**	Magnitudo attesa M	6.14

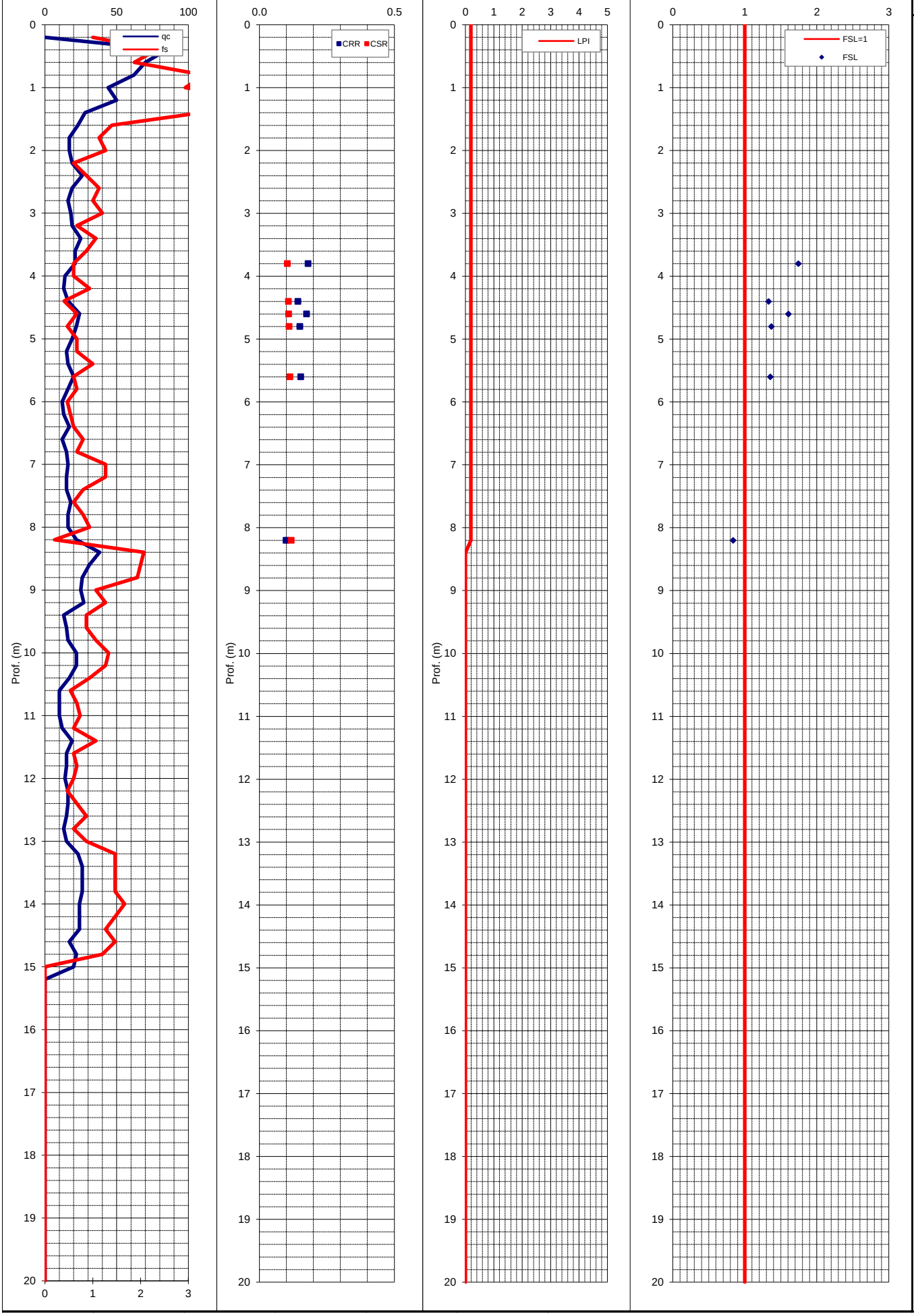

VERIFICA SUSCETTIBILITA' ALLA LIQUEFAZIONE COL METODO DI ROBERTSON & WRIDE MODIFICATO (1998)

Cantiere:	-	Quota inizio:	Piano Campagna	**PROVA N°:**	**035015P217**
Località:	Castelnuovo di Sotto	Prof. falda:	-1,30 m pc	Prof. Falda considerata	1.5
Operatore:	CPT srn	DATA	24/01/25	amax/g	0.21
MSF (Idriss, 1997)	**1.67**	Indice del Potenziale di liquefazione I_L	**0.0**	Magnitudo attesa M	6.14

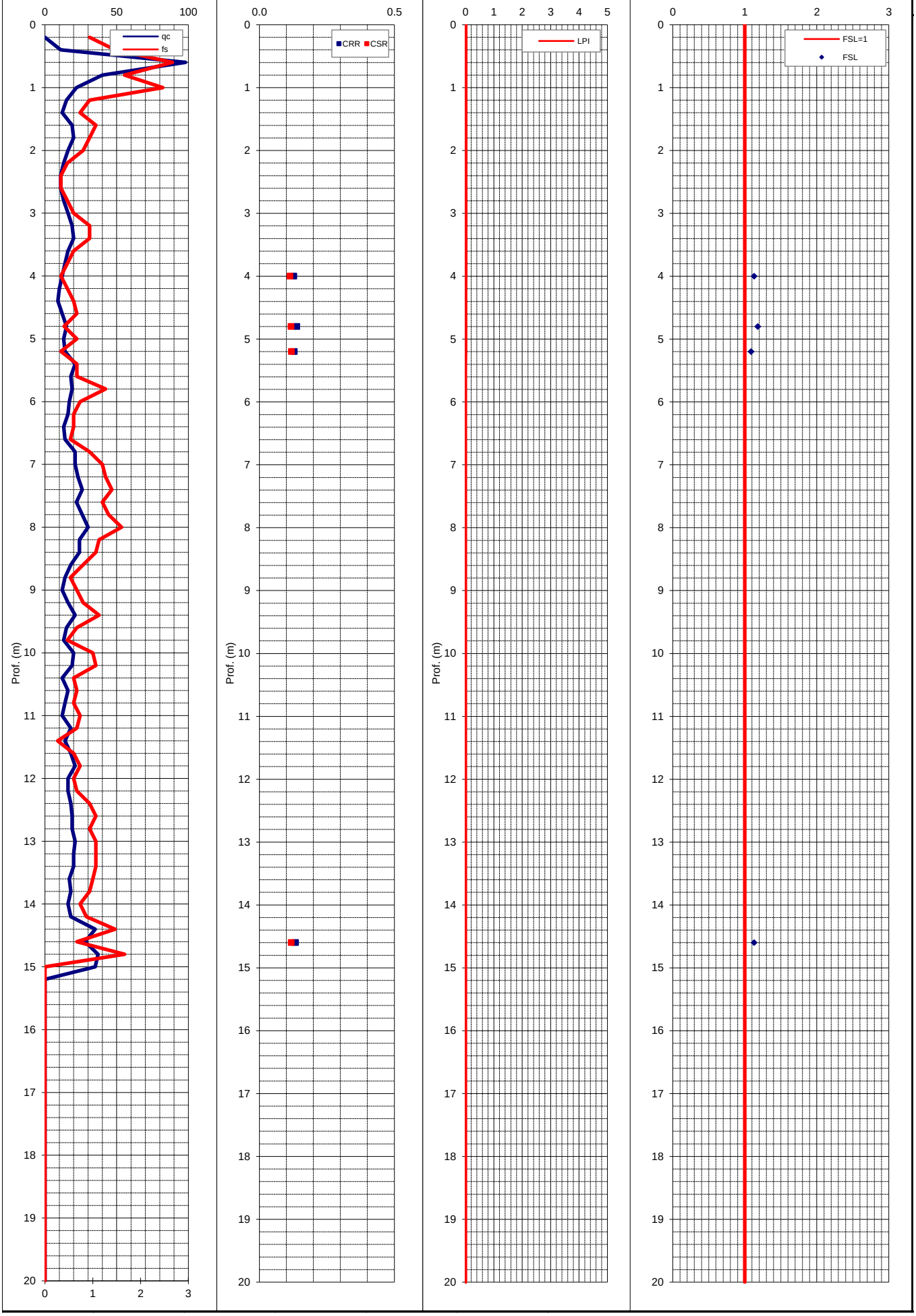

VERIFICA SUSCETTIBILITA' ALLA LIQUEFAZIONE COL METODO DI ROBERTSON & WRIDE MODIFICATO (1998)

Cantiere:	-	Quota inizio:	Piano Campagna	**PROVA N°:**	**035015P218**
Località:	Castelnuovo di Sotto	Prof. falda:	-1,00 m pc	Prof. Falda considerata	1.5
Operatore:	CPT srn	DATA	24/01/25	amax/g	0.21
MSF (Idriss, 1997)	**1.67**	Indice del Potenziale di liquefazione I_L	**0.0**	Magnitudo attesa M	6.14

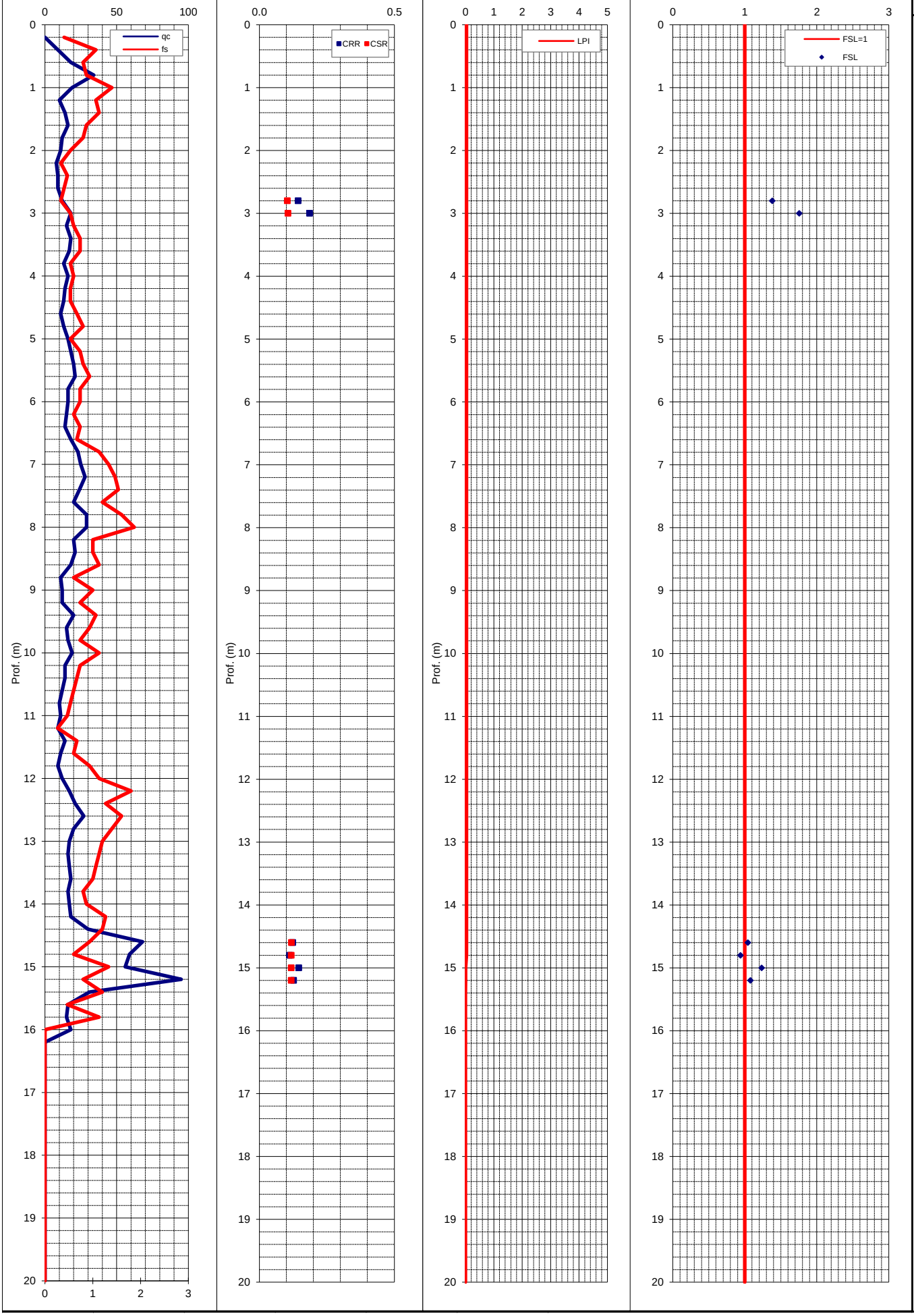

VERIFICA SUSCETTIBILITA' ALLA LIQUEFAZIONE COL METODO DI ROBERTSON & WRIDE MODIFICATO (1998)

Cantiere:	-	Quota inizio:	Piano Campagna	**PROVA N°:**	**035015P219**
Località:	Castelnuovo di Sotto	Prof. falda:	non rilevata	Prof. Falda considerata	1.5
Operatore:	Intergeo	DATA	26/03/13	amax/g	0.21
MSF (Idriss, 1997)	**1.67**	Indice del Potenziale di liquefazione I_L	**0.0**	Magnitudo attesa M	6.14

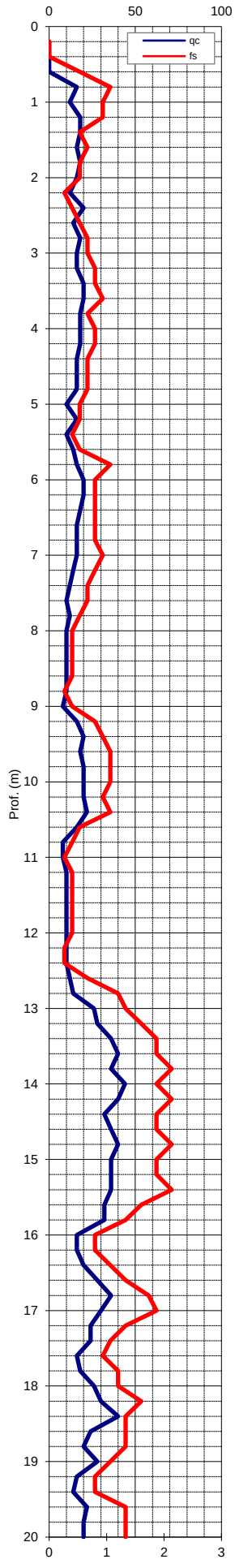

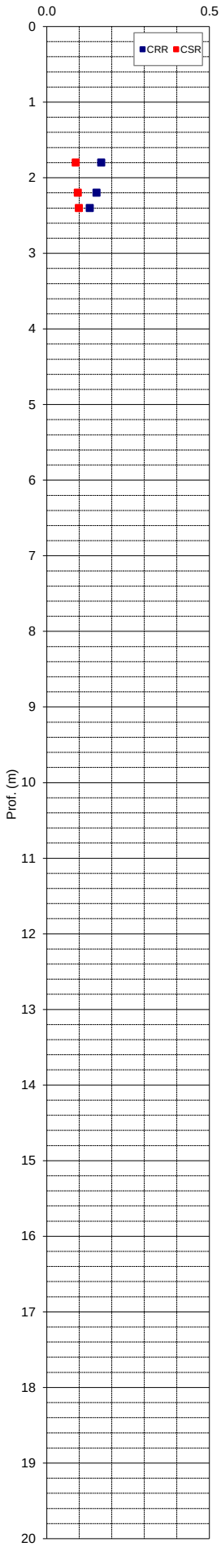

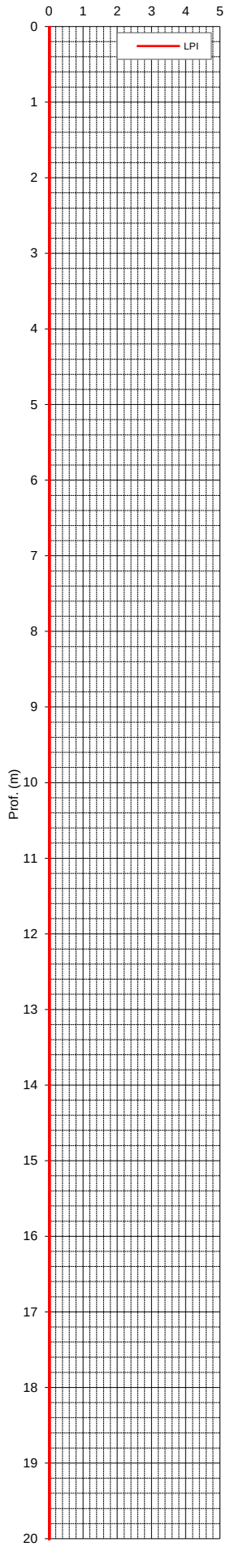

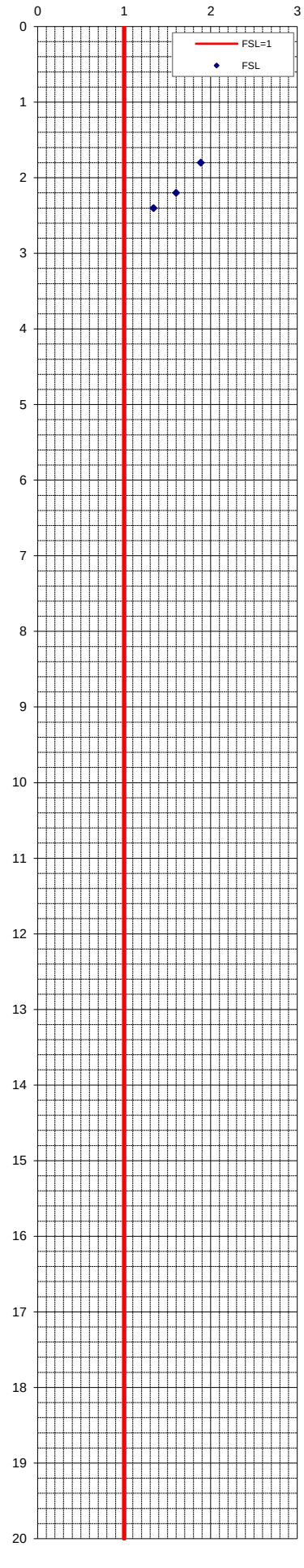

VERIFICA SUSCETTIBILITA' ALLA LIQUEFAZIONE COL METODO DI ROBERTSON & WRIDE MODIFICATO (1998)

Cantiere:	-	Quota inizio:	Piano Campagna	**PROVA N°:**	**035015P220**
Località:	Castelnuovo di Sotto	Prof. falda:	non rilevata	Prof. Falda considerata	1.5
Operatore:	Intergeo	DATA	26/03/13	amax/g	0.21
MSF (Idriss, 1997)	**1.67**	Indice del Potenziale di liquefazione I_L	**0.0**	Magnitudo attesa M	6.14

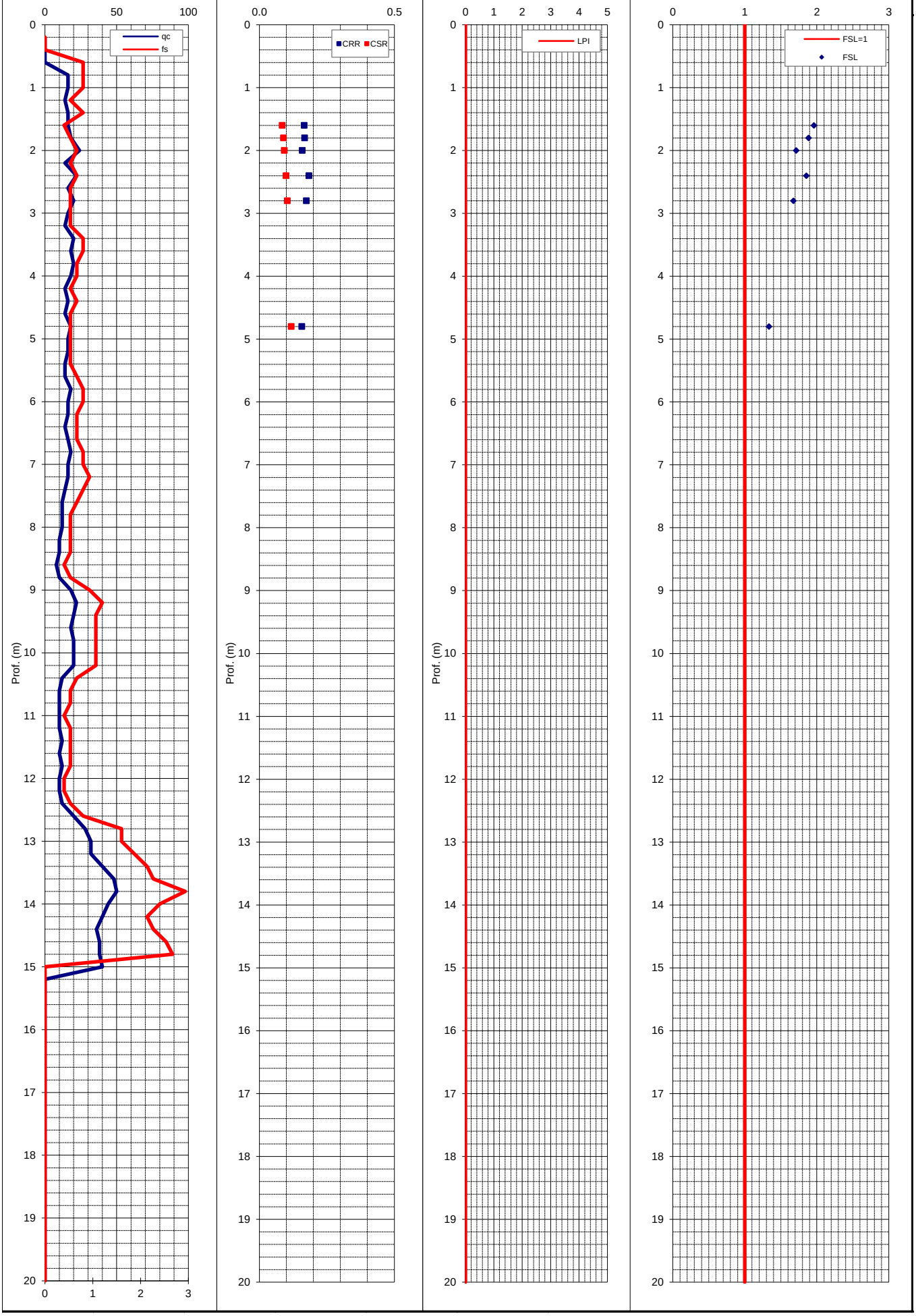

VERIFICA SUSCETTIBILITA' ALLA LIQUEFAZIONE COL METODO DI ROBERTSON & WRIDE MODIFICATO (1998)

Cantiere:	-	Quota inizio:	Piano Campagna	**PROVA N°:**	**035015P221**
Località:	Castelnuovo di Sotto	Prof. falda:	non rilevata	Prof. Falda considerata	1.5
Operatore:	Intergeo	DATA	20/05/15	amax/g	0.22
MSF (Idriss, 1997)	**1.67**	Indice del Potenziale di liquefazione I_L	**0.0**	Magnitudo attesa M	6.14

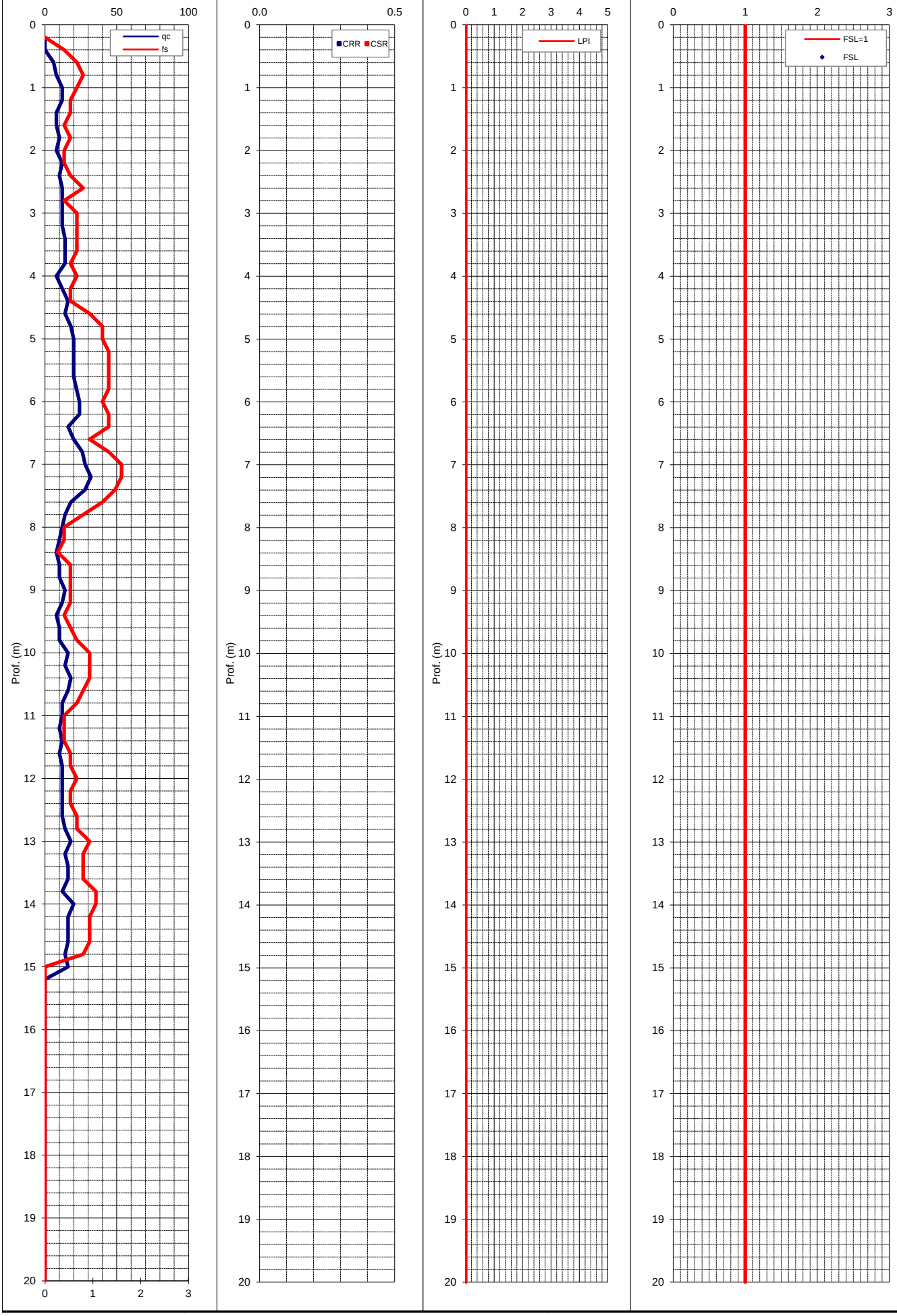

VERIFICA SUSCETTIBILITA' ALLA LIQUEFAZIONE COL METODO DI ROBERTSON & WRIDE MODIFICATO (1998)

Cantiere:	-	Quota inizio:	Piano Campagna	**PROVA N°:**	**035015P222**
Località:	Castelnuovo di Sotto	Prof. falda:	non rilevata	Prof. Falda considerata	1.5
Operatore:	Intergeo	DATA	20/05/15	amax/g	0.22
MSF (Idriss, 1997)	**1.67**	Indice del Potenziale di liquefazione I_L	**0.0**	Magnitudo attesa M	6.14

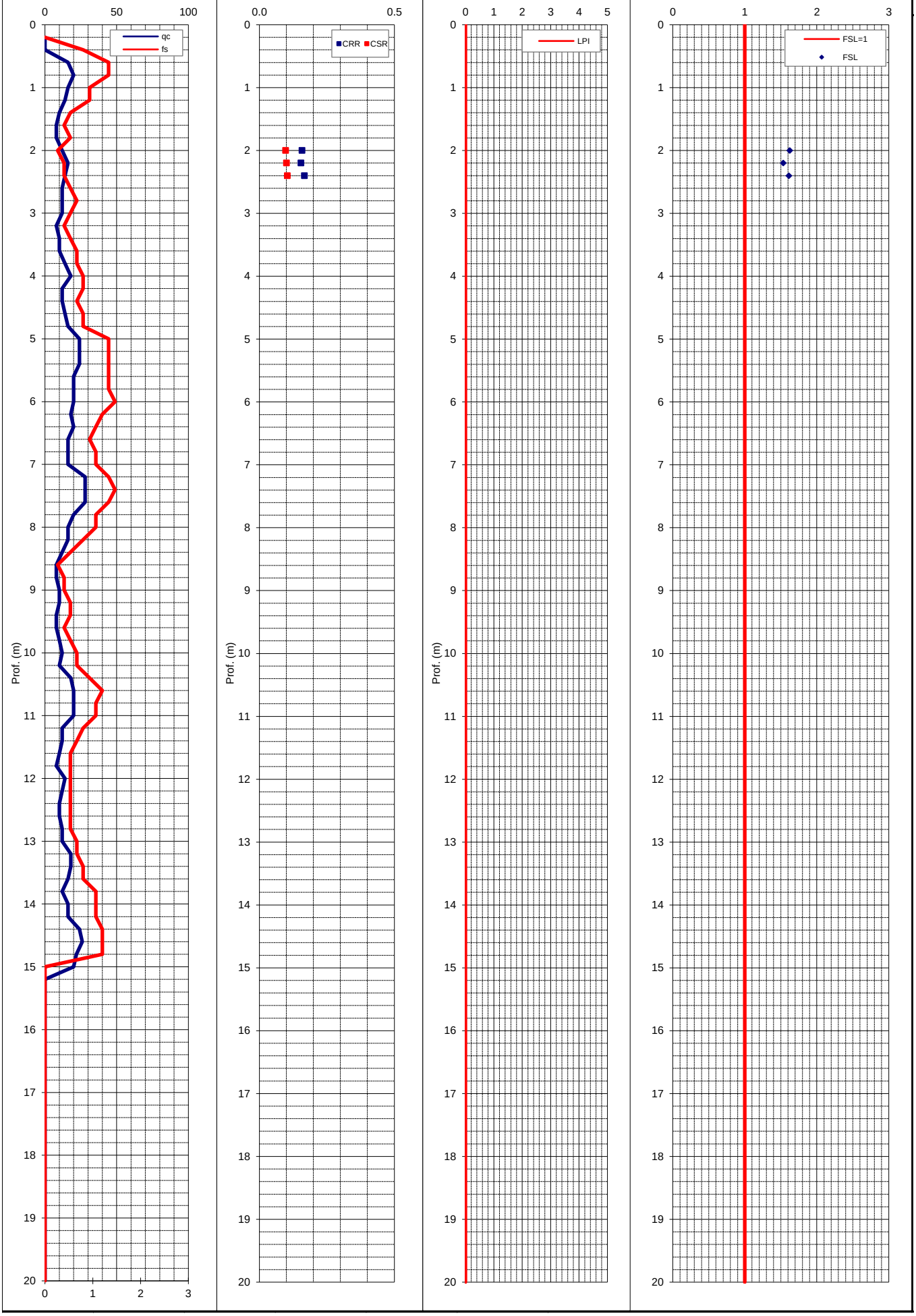

VERIFICA SUSCETTIBILITA' ALLA LIQUEFAZIONE COL METODO DI ROBERTSON & WRIDE MODIFICATO (1998)

Cantiere:	-	Quota inizio:	Piano Campagna	**PROVA N°:**	**035015P223**
Località:	Castelnuovo di Sotto	Prof. falda:	non rilevata	Prof. Falda considerata	1.5
Operatore:	Intergeo	DATA	20/05/15	amax/g	0.22
MSF (Idriss, 1997)	**1.67**	Indice del Potenziale di liquefazione I_L	**0.3**	Magnitudo attesa M	6.14

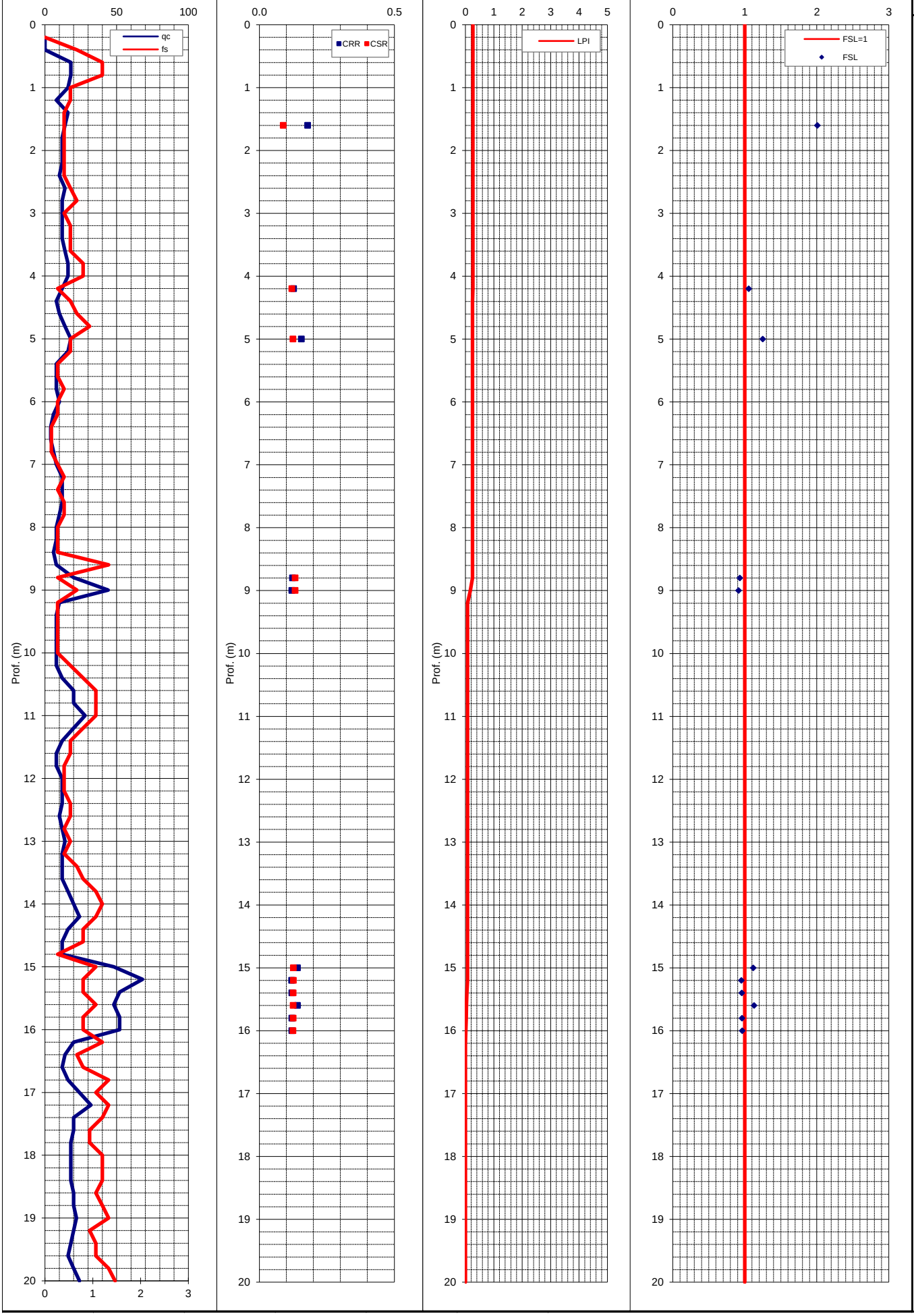

VERIFICA SUSCETTIBILITA' ALLA LIQUEFAZIONE COL METODO DI ROBERTSON & WRIDE MODIFICATO (1998)

Cantiere:	-	Quota inizio:	Piano Campagna	**PROVA N°:**	**035015P224**
Località:	Castelnuovo di Sotto	Prof. falda:	non rilevata	Prof. Falda considerata	1.5
Operatore:	Intergeo	DATA	20/05/15	amax/g	0.22
MSF (Idriss, 1997)	**1.67**	Indice del Potenziale di liquefazione I_L	**0.2**	Magnitudo attesa M	6.14

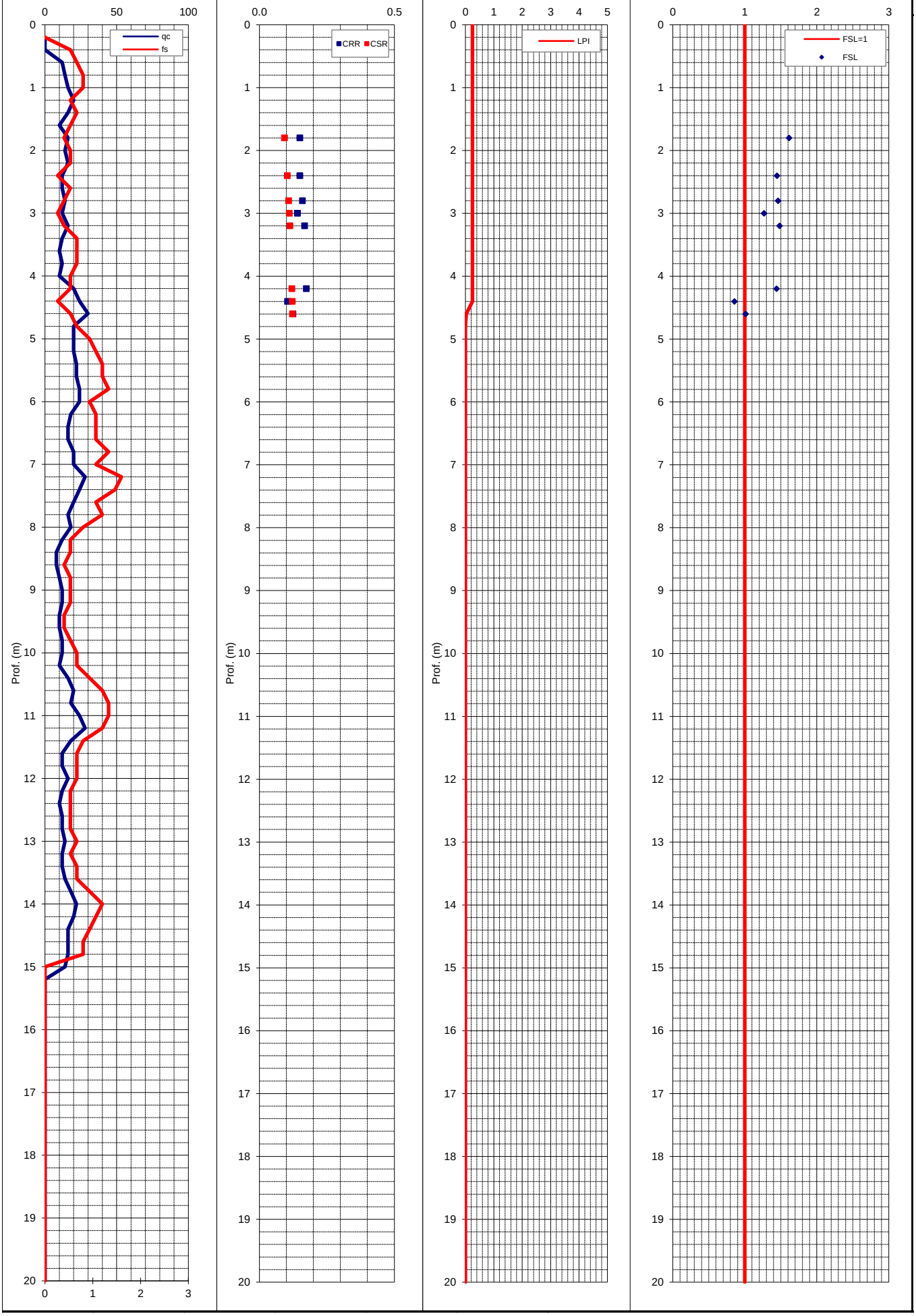

VERIFICA SUSCETTIBILITA' ALLA LIQUEFAZIONE COL METODO DI ROBERTSON & WRIDE MODIFICATO (1998)

Cantiere:	-	Quota inizio:	Piano Campagna	**PROVA N°:**	**035015P225**
Località:	Castelnuovo di Sotto	Prof. falda:	non rilevata	Prof. Falda considerata	1.5
Operatore:	Intergeo	DATA	20/05/15	amax/g	0.22
MSF (Idriss, 1997)	**1.67**	Indice del Potenziale di liquefazione I_L	**0.1**	Magnitudo attesa M	6.14

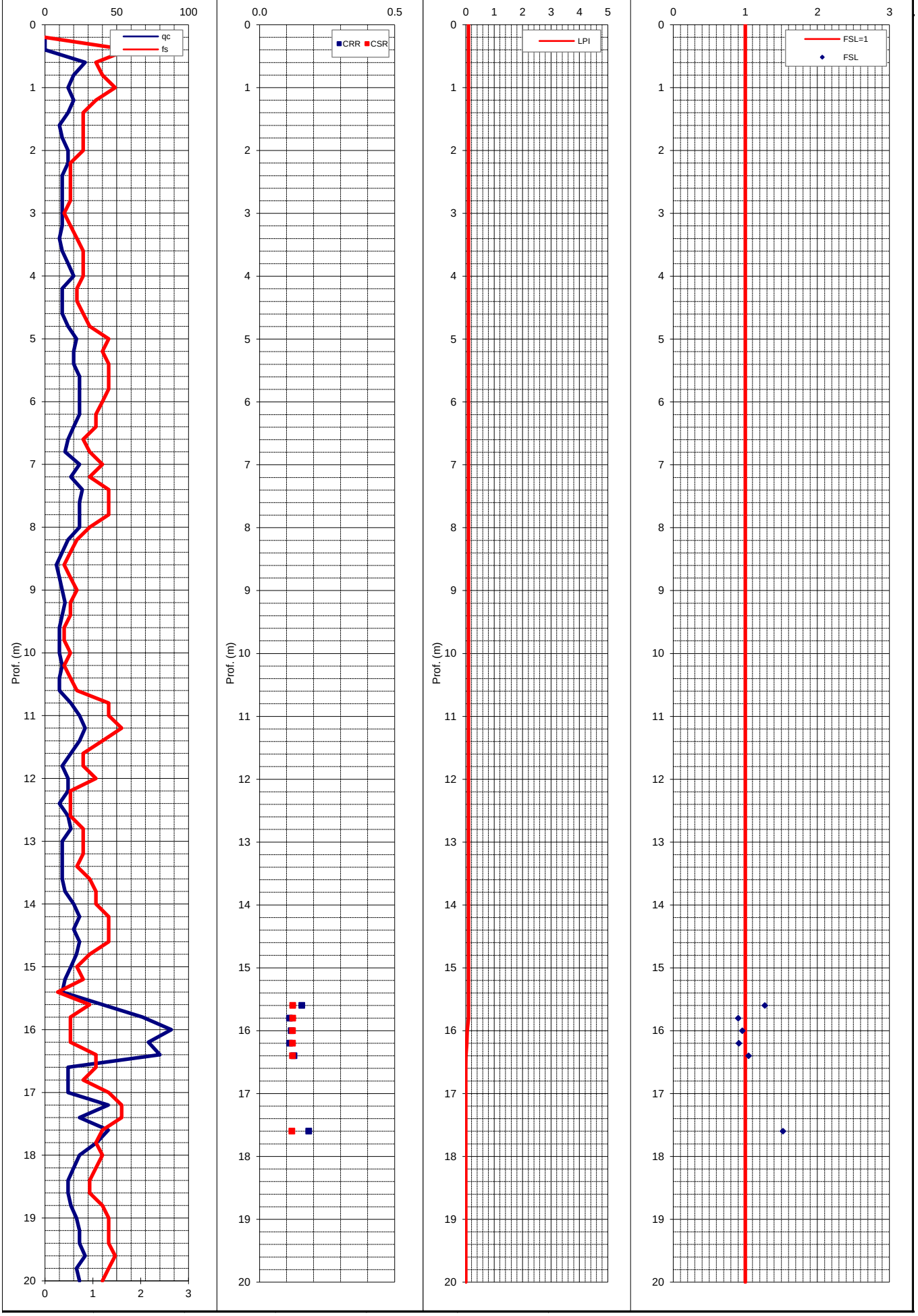

VERIFICA SUSCETTIBILITA' ALLA LIQUEFAZIONE COL METODO DI ROBERTSON & WRIDE MODIFICATO (1998)

Cantiere:	-	Quota inizio:	Piano Campagna	**PROVA N°:**	**035015P226**
Località:	Castelnuovo di Sotto	Prof. falda:	non rilevata	Prof. Falda considerata	1.5
Operatore:	Intergeo	DATA	20/05/15	amax/g	0.22
MSF (Idriss, 1997)	**1.67**	Indice del Potenziale di liquefazione I_L	**0.0**	Magnitudo attesa M	6.14

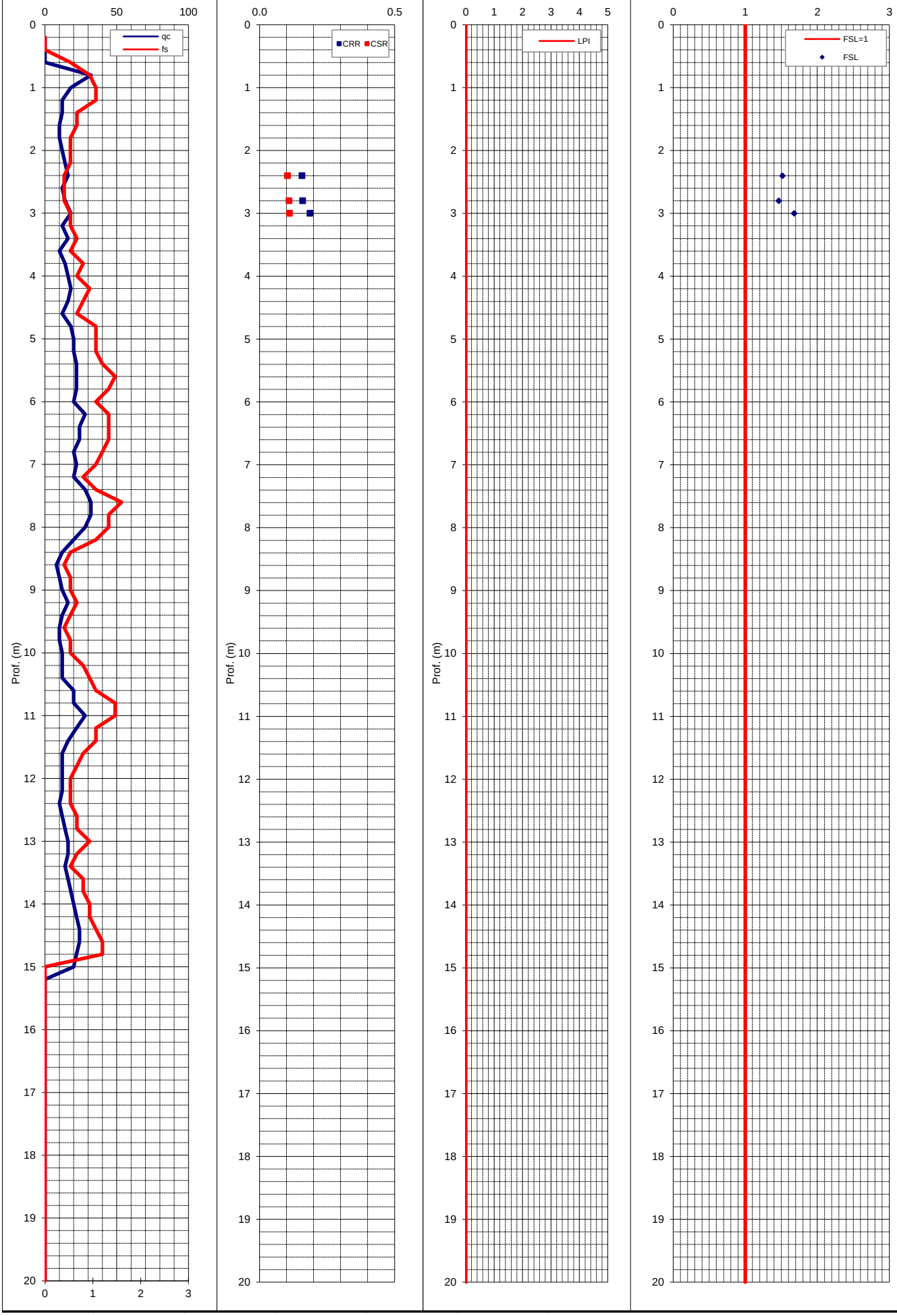

VERIFICA SUSCETTIBILITA' ALLA LIQUEFAZIONE COL METODO DI ROBERTSON & WRIDE MODIFICATO (1998)

Cantiere:	-	Quota inizio:	Piano Campagna	**PROVA N°:**	**035015P227**
Località:	Castelnuovo di Sotto	Prof. falda:	-0,80 m pc	Prof. Falda considerata	1.5
Operatore:	Dr. Lasagna	DATA	04/02/21	amax/g	0.19
MSF (Idriss, 1997)	**1.67**	Indice del Potenziale di liquefazione I_L	**0.0**	Magnitudo attesa M	6.14

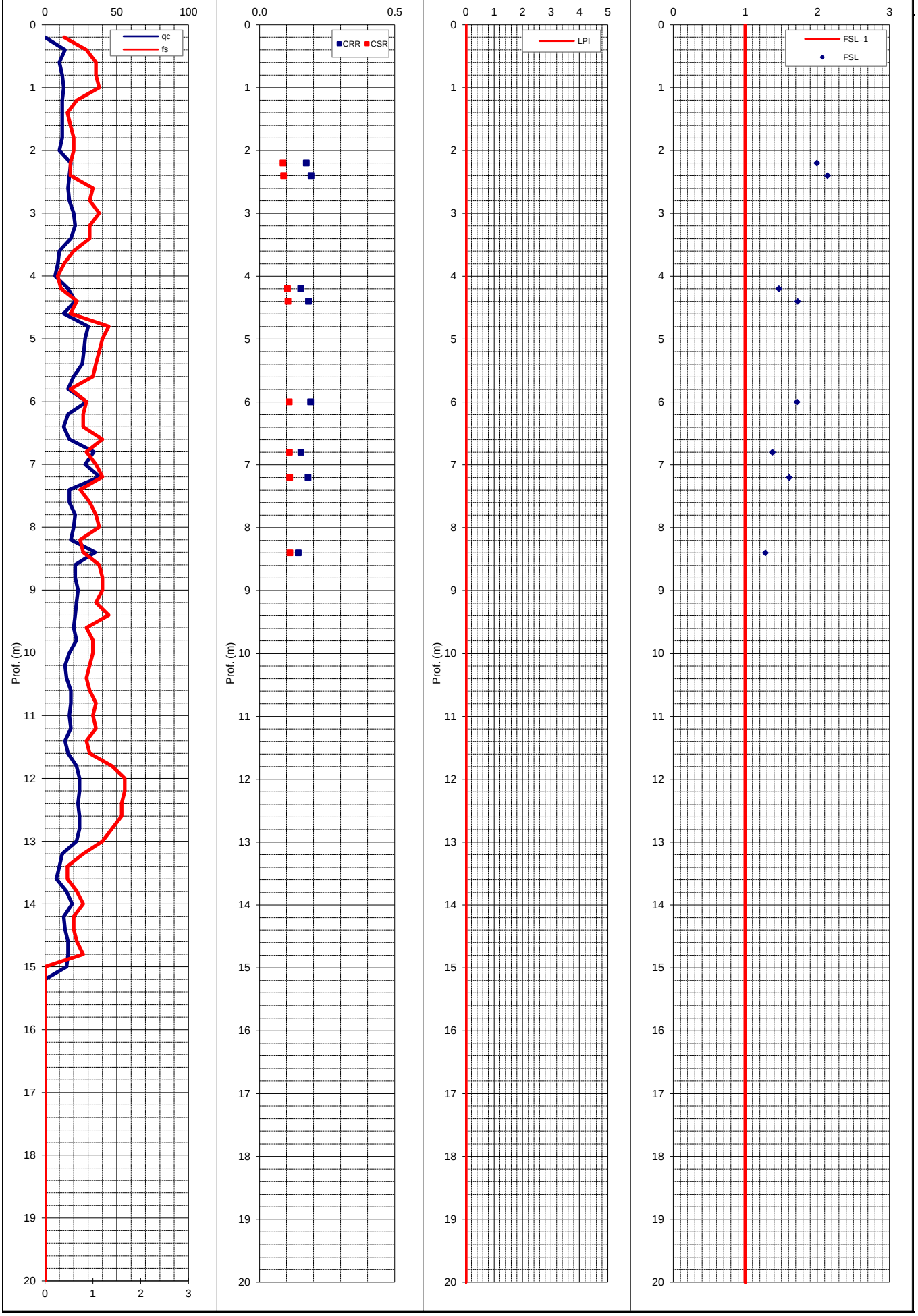

VERIFICA SUSCETTIBILITA' ALLA LIQUEFAZIONE COL METODO DI ROBERTSON & WRIDE MODIFICATO (1998)

Cantiere:	-	Quota inizio:	Piano Campagna	**PROVA N°:**	**035015P228**
Località:	Castelnuovo di Sotto	Prof. falda:	-0,90 m pc	Prof. Falda considerata	1.5
Operatore:	Dr. Lasagna	DATA	04/02/21	amax/g	0.19
MSF (Idriss, 1997)	**1.67**	Indice del Potenziale di liquefazione I_L	**0.0**	Magnitudo attesa M	6.14

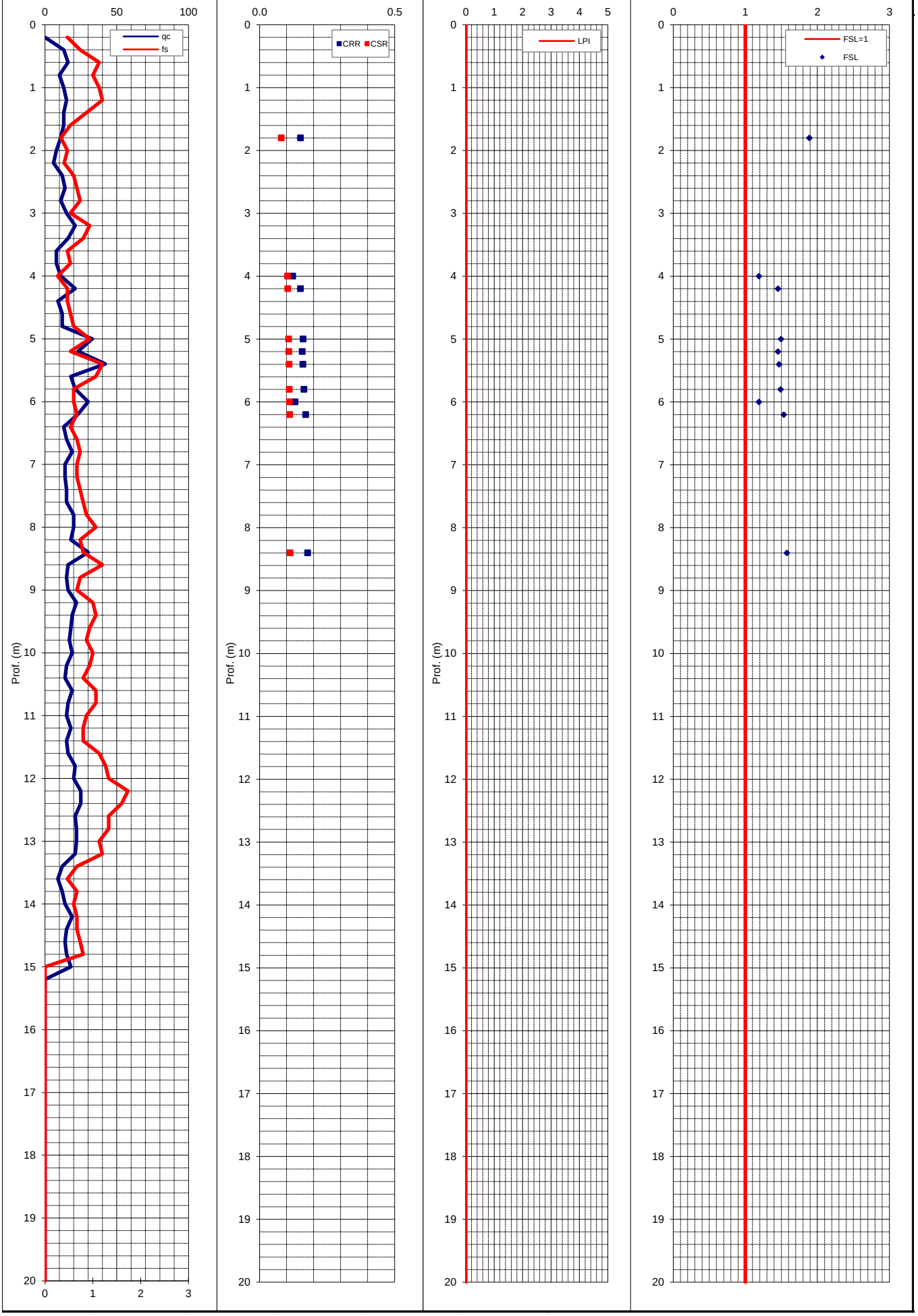

VERIFICA SUSCETTIBILITA' ALLA LIQUEFAZIONE COL METODO DI ROBERTSON & WRIDE MODIFICATO (1998)

Cantiere:	-	Quota inizio:	Piano Campagna	**PROVA N°:**	**035015P229**
Località:	Castelnuovo di Sotto	Prof. falda:	non rilevata	Prof. Falda considerata	1.5
Operatore:	Intergeo	DATA	15/02/17	amax/g	0.2
MSF (Idriss, 1997)	**1.67**	Indice del Potenziale di liquefazione I_L	**0.0**	Magnitudo attesa M	6.14

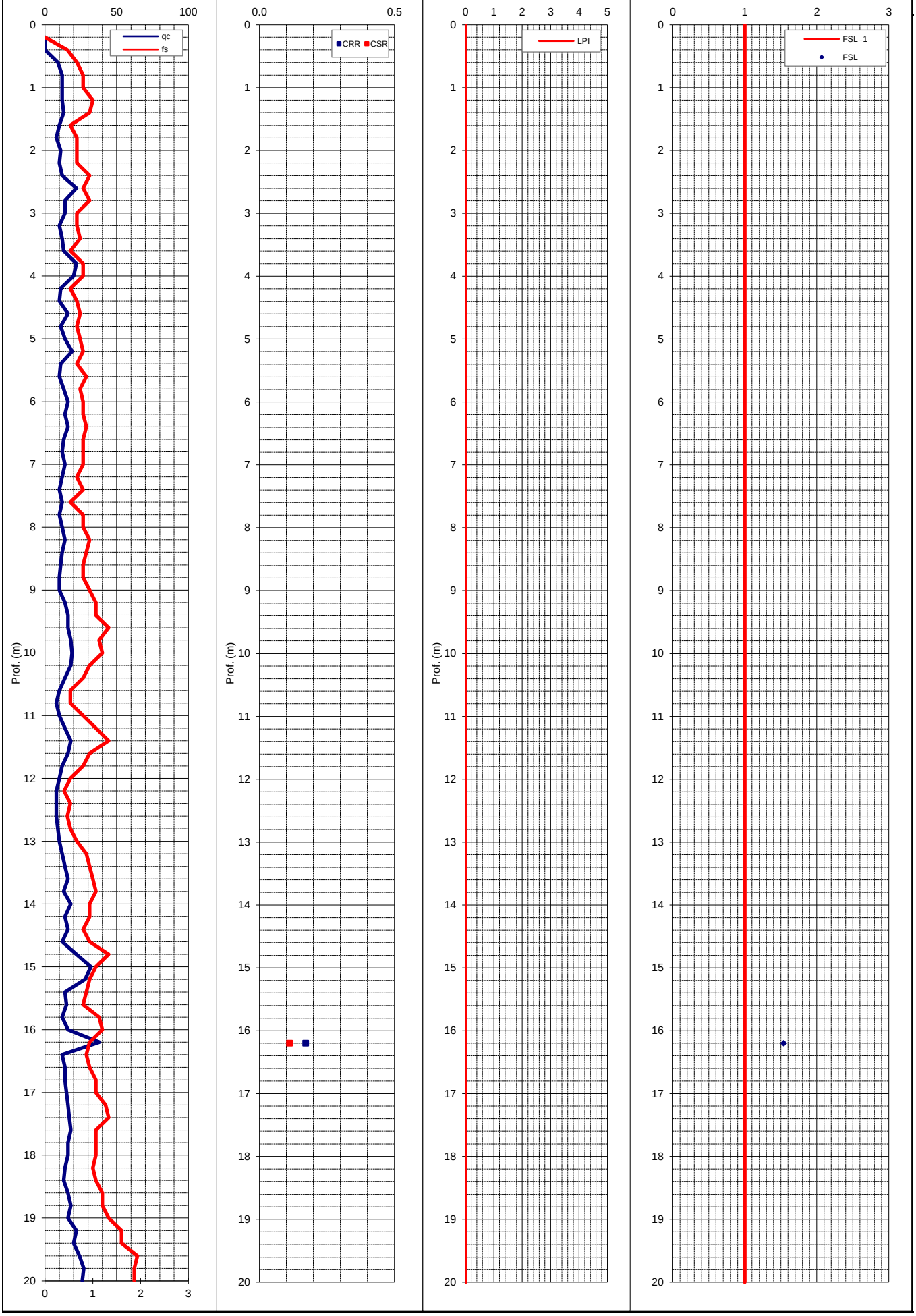

VERIFICA SUSCETTIBILITA' ALLA LIQUEFAZIONE COL METODO DI ROBERTSON & WRIDE MODIFICATO (1998)

Cantiere:	-	Quota inizio:	Piano Campagna	**PROVA N°:**	**035015P230**
Località:	Castelnuovo di Sotto	Prof. falda:	-1,20 m pc	Prof. Falda considerata	1.5
Operatore:	Dr. Lasagna	DATA	19/03/21	amax/g	0.21
MSF (Idriss, 1997)	**1.67**	Indice del Potenziale di liquefazione I_L	**0.0**	Magnitudo attesa M	6.14

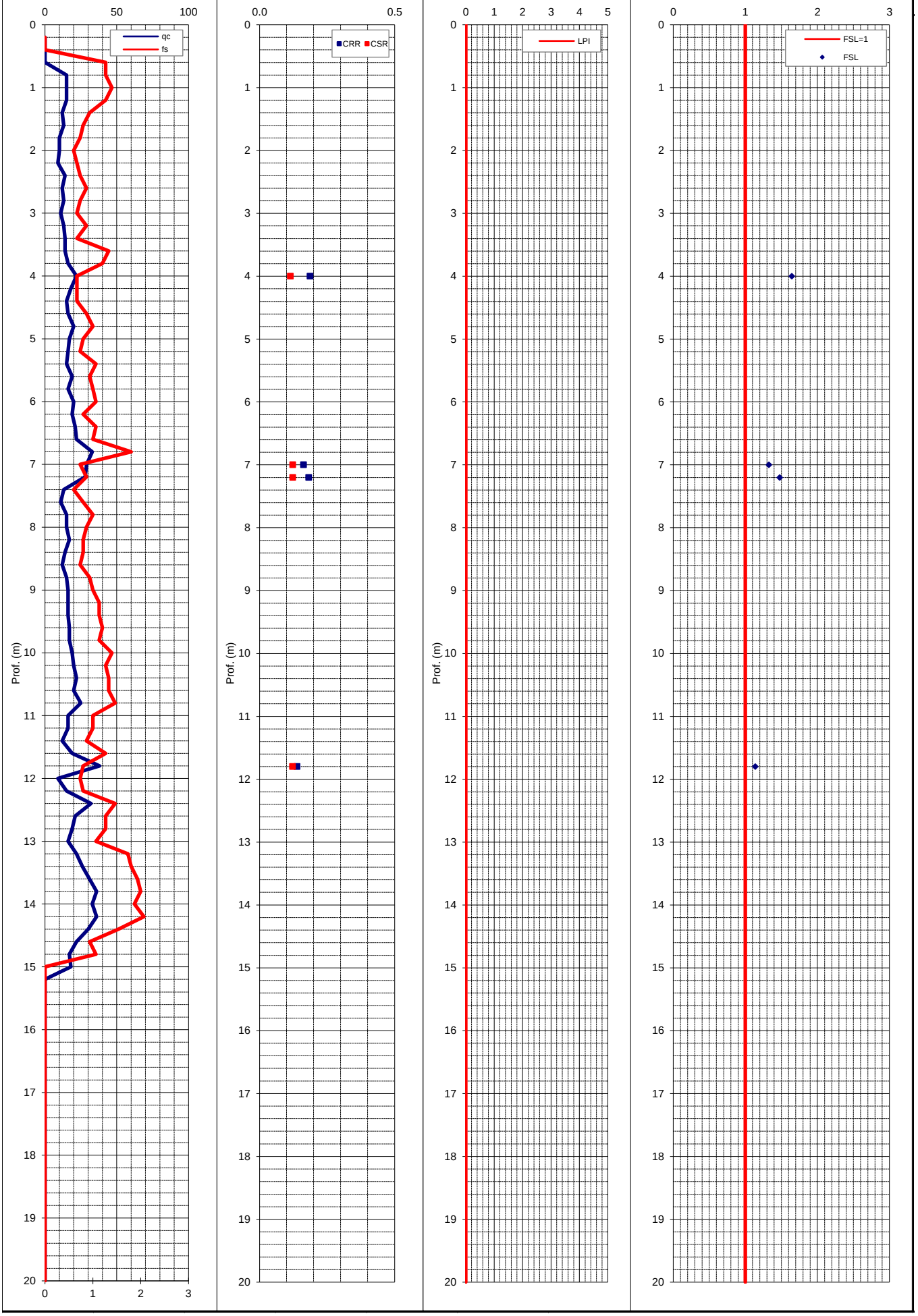

VERIFICA SUSCETTIBILITA' ALLA LIQUEFAZIONE COL METODO DI ROBERTSON & WRIDE MODIFICATO (1998)

Cantiere:	-	Quota inizio:	Piano Campagna	**PROVA N°:**	**035015P231**
Località:	Castelnuovo di Sotto	Prof. falda:	-1,80 m pc	Prof. Falda considerata	2
Operatore:	Dr. Lasagna	DATA	10/10/19	amax/g	0.2
MSF (Idriss, 1997)	**1.67**	Indice del Potenziale di liquefazione I_L	**0.0**	Magnitudo attesa M	6.14

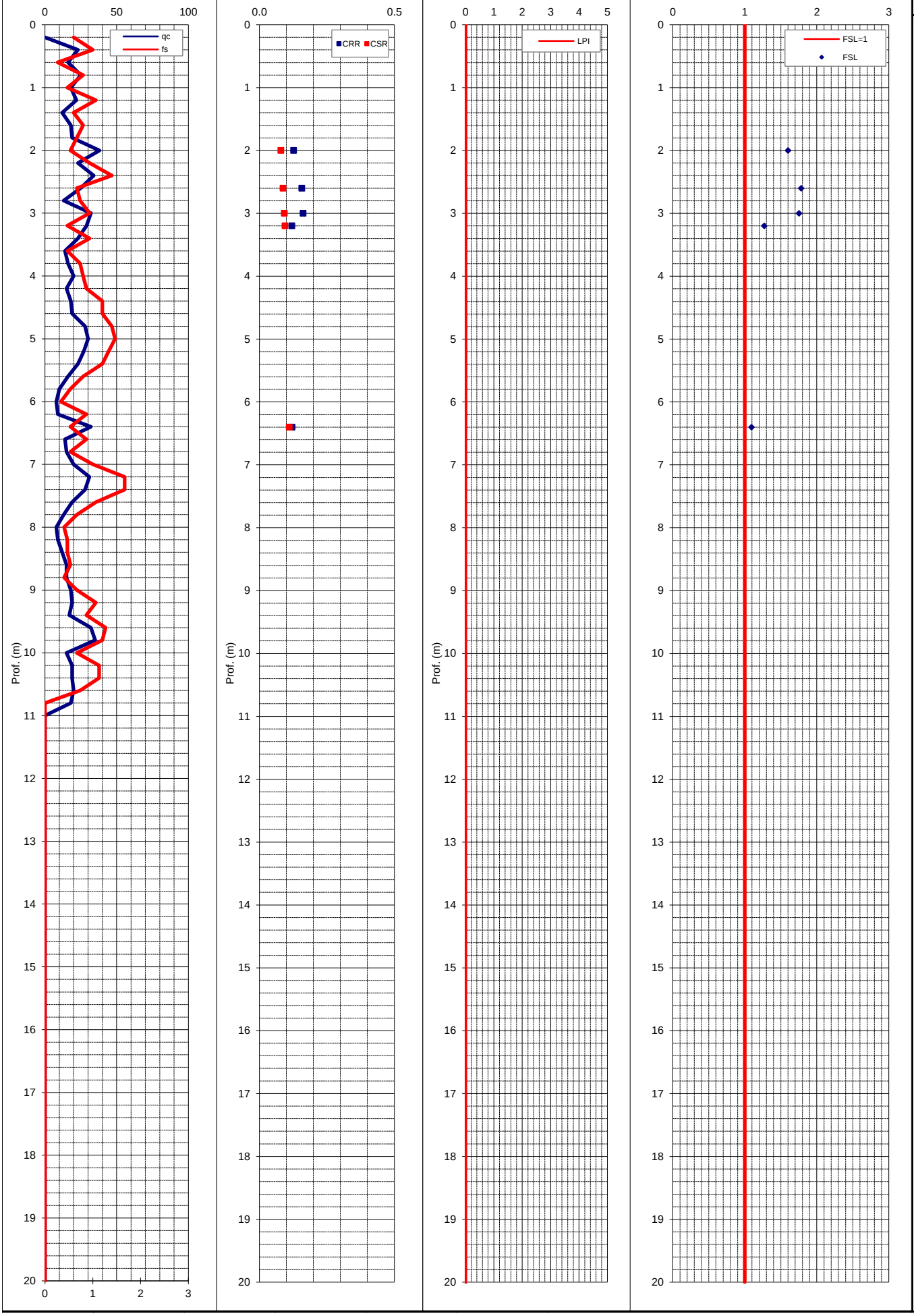

VERIFICA SUSCETTIBILITA' ALLA LIQUEFAZIONE COL METODO DI ROBERTSON & WRIDE MODIFICATO (1998)

Cantiere:	-	Quota inizio:	Piano Campagna	**PROVA N°:**	**035015P232**
Località:	Castelnuovo di Sotto	Prof. falda:	non rilevata	Prof. Falda considerata	2
Operatore:	Intergeo	DATA	22/08/13	amax/g	0.2
MSF (Idriss, 1997)	**1.67**	Indice del Potenziale di liquefazione I_L	**0.1**	Magnitudo attesa M	6.14

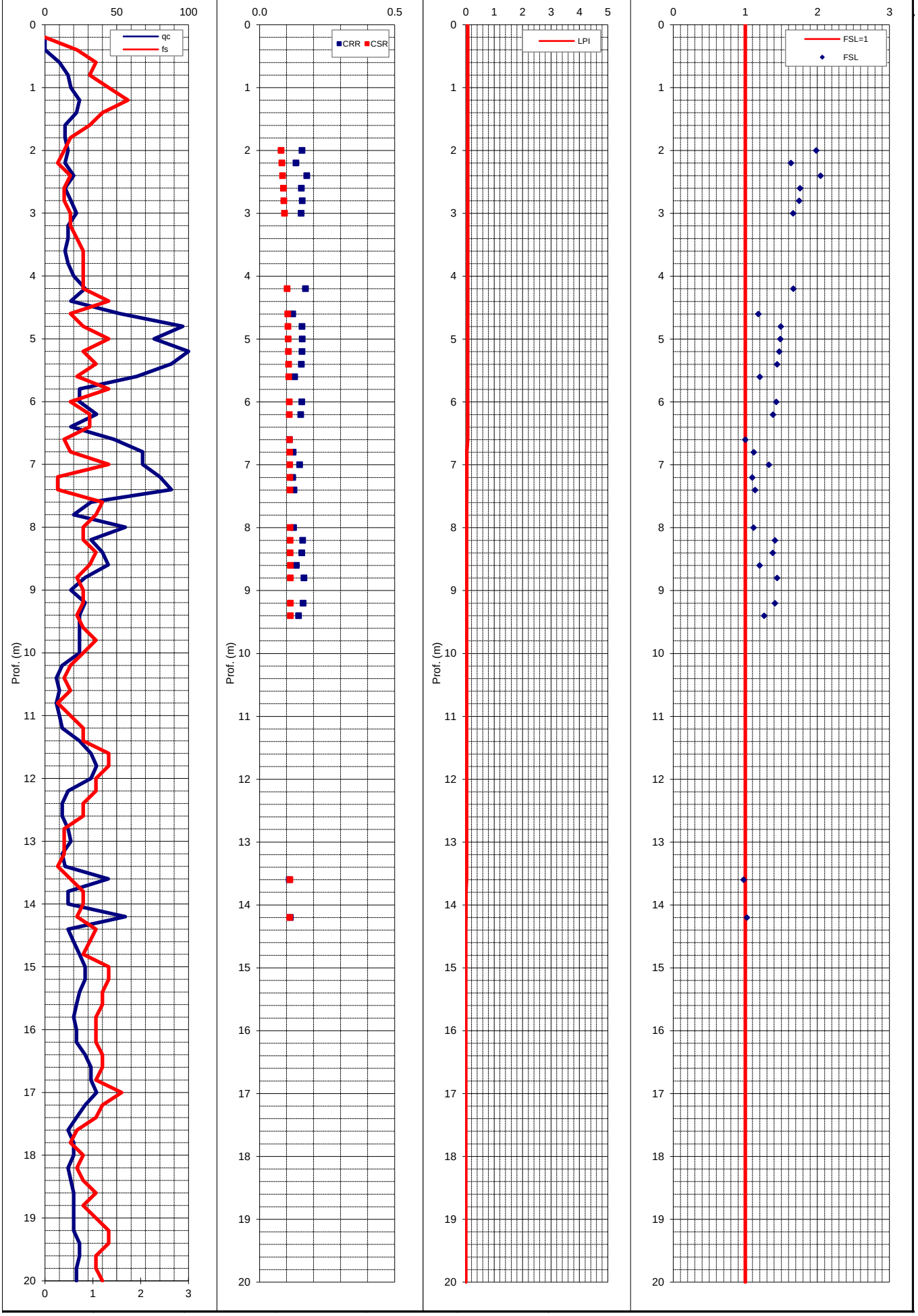

VERIFICA SUSCETTIBILITA' ALLA LIQUEFAZIONE COL METODO DI ROBERTSON & WRIDE MODIFICATO (1998)

Cantiere:	-	Quota inizio:	Piano Campagna	**PROVA N°:**	**0035015P233**
Località:	Castelnuovo di Sotto	Prof. falda:	-2,60 m pc	Prof. Falda considerata	1.5
Operatore:	CPT snc	DATA	17/10/23	amax/g	0.2
MSF (Idriss, 1997)	**1.67**	Indice del Potenziale di liquefazione I_L	**0.1**	Magnitudo attesa M	6.14

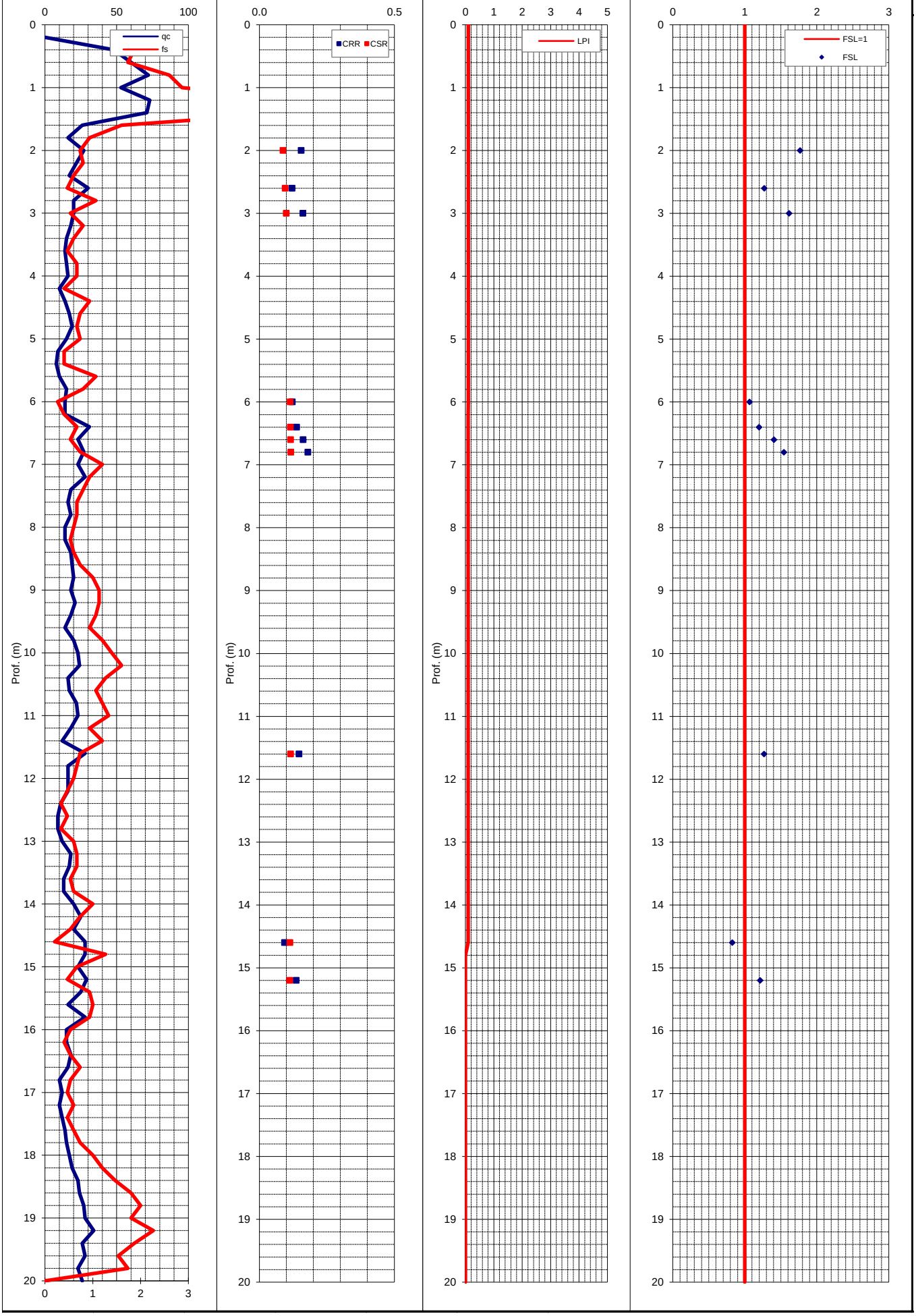

VERIFICA SUSCETTIBILITA' ALLA LIQUEFAZIONE COL METODO DI ROBERTSON & WRIDE MODIFICATO (1998)

Cantiere:	-	Quota inizio:	Piano Campagna	**PROVA N°:**	**035015P234**
Località:	Castelnuovo di Sotto	Prof. falda:	-2,60 m pc	Prof. Falda considerata	1.5
Operatore:	CPT snc	DATA	17/10/23	amax/g	0.2
MSF (Idriss, 1997)	**1.67**	Indice del Potenziale di liquefazione I_L	**0.0**	Magnitudo attesa M	6.14

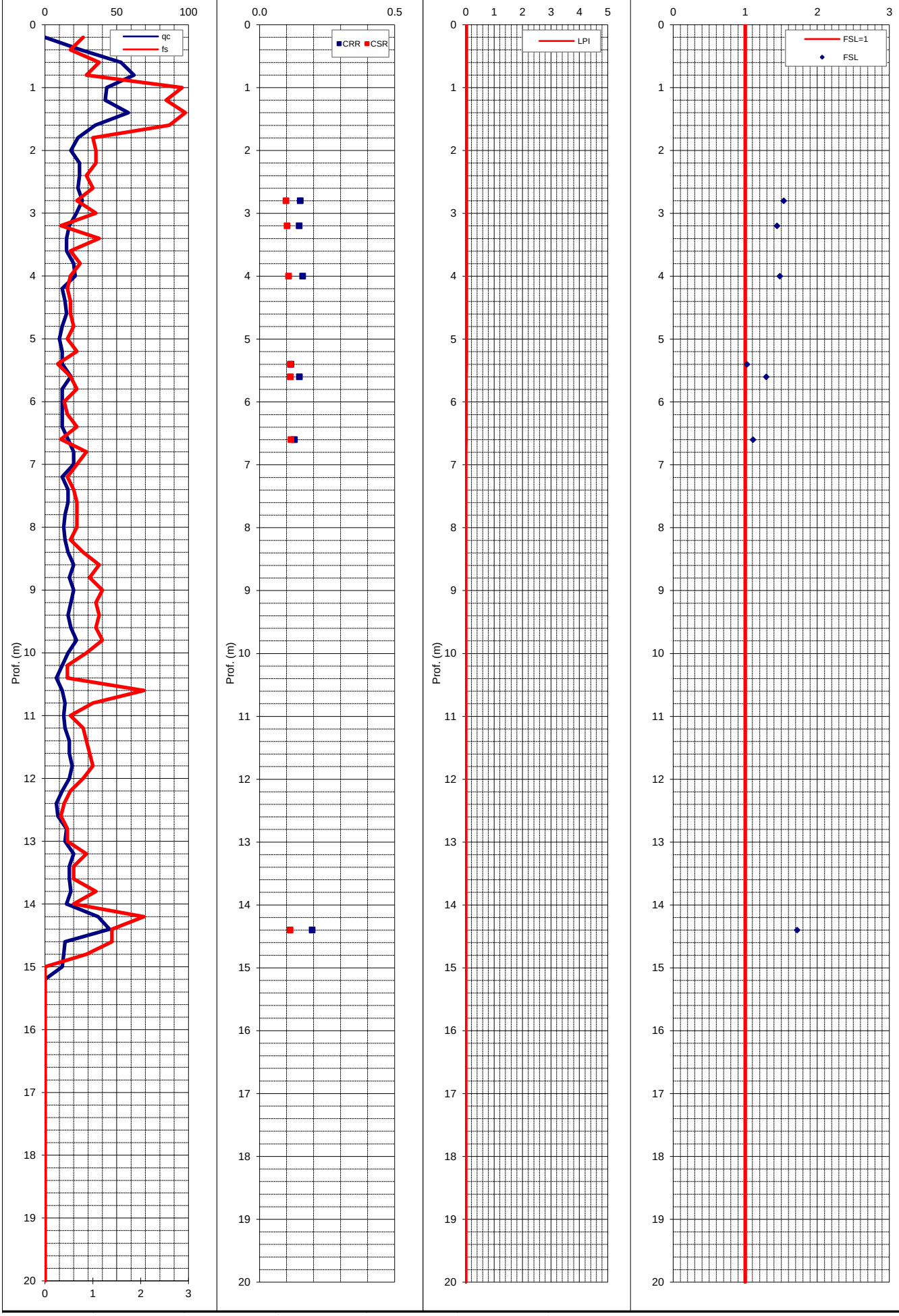

VERIFICA SUSCETTIBILITA' ALLA LIQUEFAZIONE COL METODO DI ROBERTSON & WRIDE MODIFICATO (1998)

Cantiere:	-	Quota inizio:	Piano Campagna	**PROVA N°:**	**035015P235**
Località:	Castelnuovo di Sotto	Prof. falda:	-2,30 m pc	Prof. Falda considerata	1.5
Operatore:	CPT snc	DATA	17/10/23	amax/g	0.2
MSF (Idriss, 1997)	**1.67**	Indice del Potenziale di liquefazione I_L	**0.0**	Magnitudo attesa M	6.14

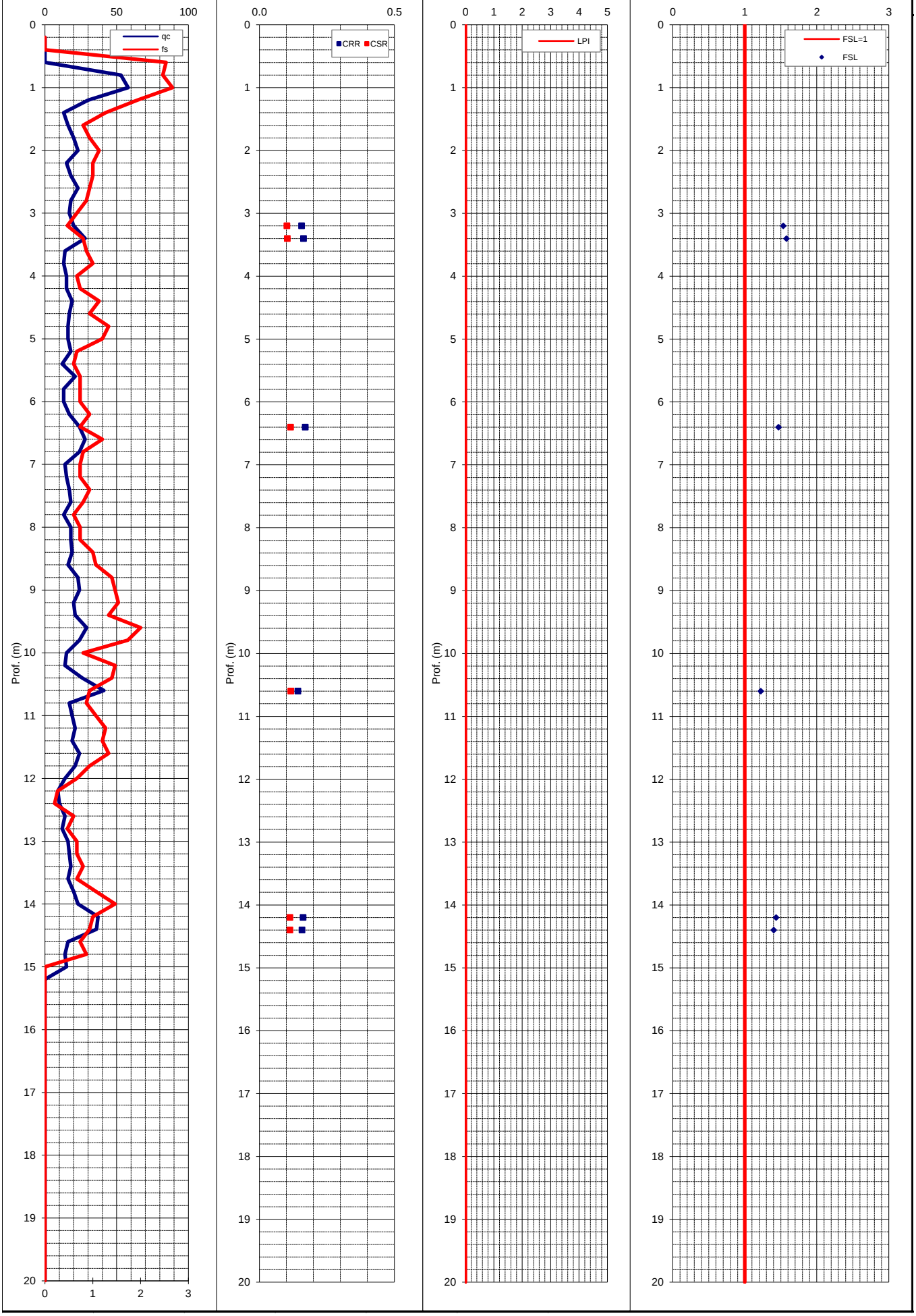

VERIFICA SUSCETTIBILITA' ALLA LIQUEFAZIONE COL METODO DI ROBERTSON & WRIDE MODIFICATO (1998)

Cantiere:	-	Quota inizio:	Piano Campagna	**PROVA N°:**	**035015P236**
Località:	Castelnuovo di Sotto	Prof. falda:	-1,50 m pc	Prof. Falda considerata	1.5
Operatore:	CPT snc	DATA	09/02/23	amax/g	0.21
MSF (Idriss, 1997)	**1.67**	Indice del Potenziale di liquefazione I_L	**0.0**	Magnitudo attesa M	6.14

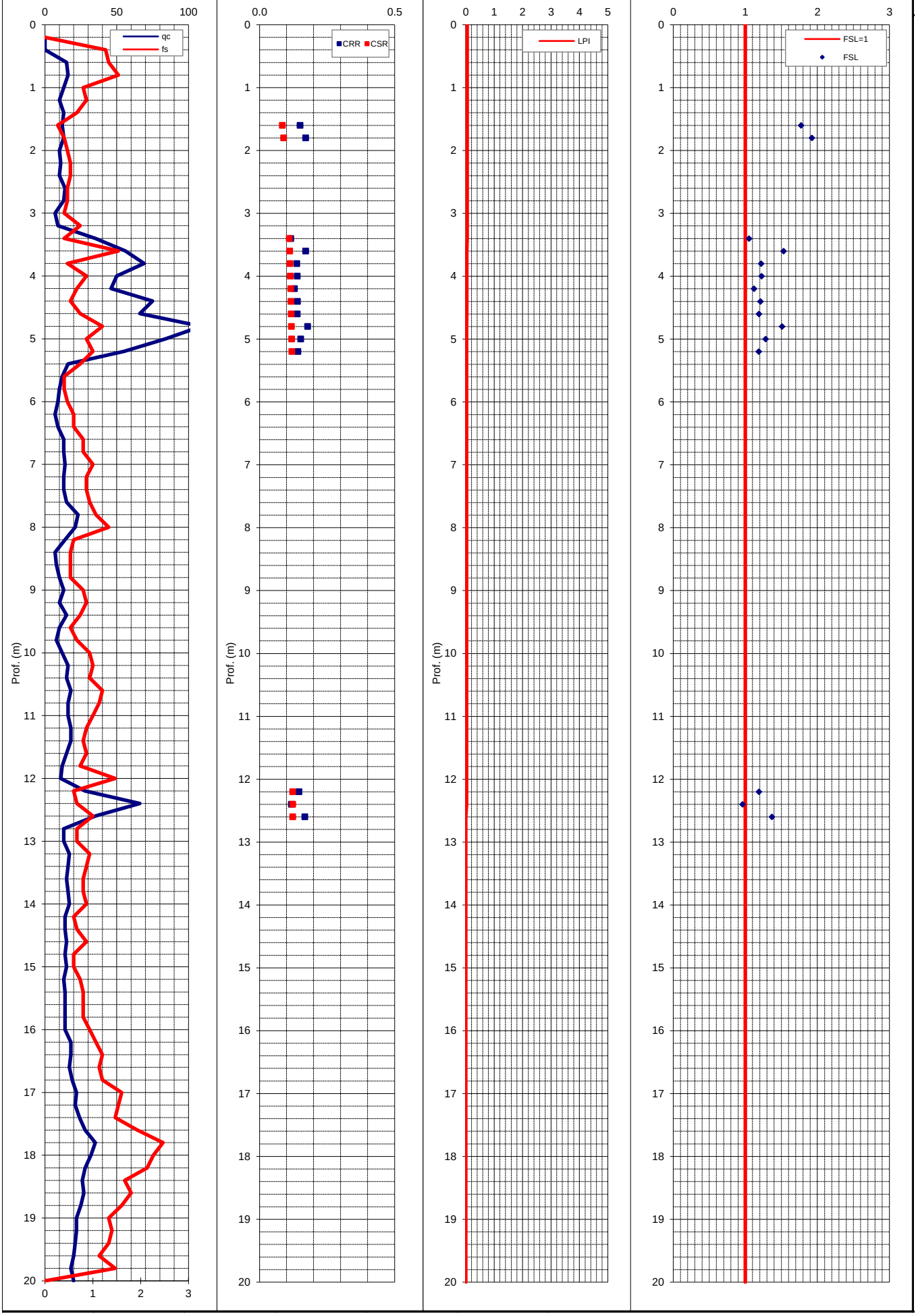

VERIFICA SUSCETTIBILITA' ALLA LIQUEFAZIONE COL METODO DI ROBERTSON & WRIDE MODIFICATO (1998)

Cantiere:	-	Quota inizio:	Piano Campagna	**PROVA N°:**	**035015P237**
Località:	Castelnuovo di Sotto	Prof. falda:	-1,20 m pc	Prof. Falda considerata	1.5
Operatore:	CPT snc	DATA	09/02/23	amax/g	0.21
MSF (Idriss, 1997)	**1.67**	Indice del Potenziale di liquefazione I_L	**0.1**	Magnitudo attesa M	6.14

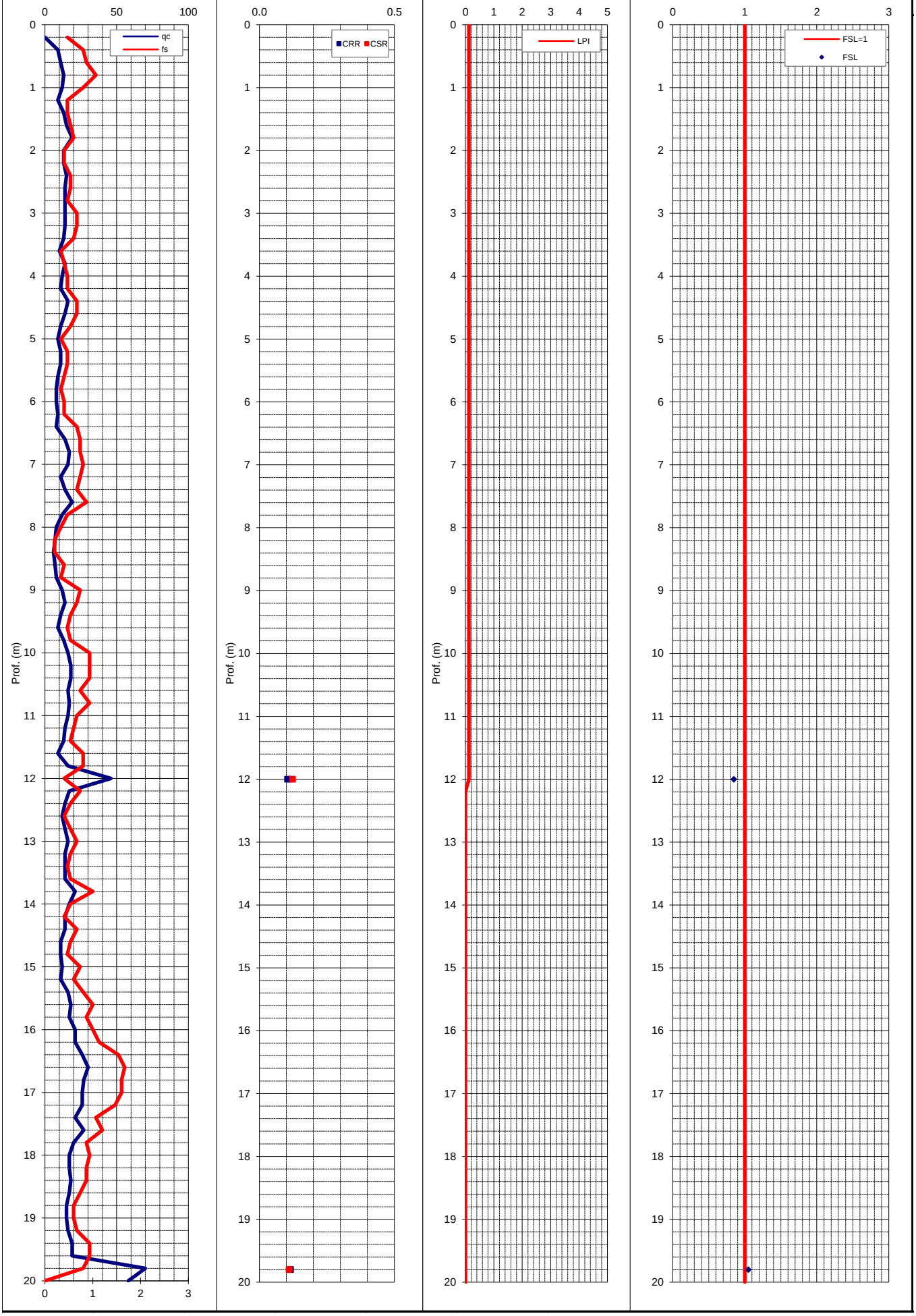

VERIFICA SUSCETTIBILITA' ALLA LIQUEFAZIONE COL METODO DI ROBERTSON & WRIDE MODIFICATO (1998)

Cantiere:	-	Quota inizio:	Piano Campagna	**PROVA N°:**	**035015P238**
Località:	Castelnuovo di Sotto	Prof. falda:	non rilevata	Prof. Falda considerata	1.5
Operatore:	CPT snc	DATA	09/02/23	amax/g	0.21
MSF (Idriss, 1997)	**1.67**	Indice del Potenziale di liquefazione I_L	**0.0**	Magnitudo attesa M	6.14

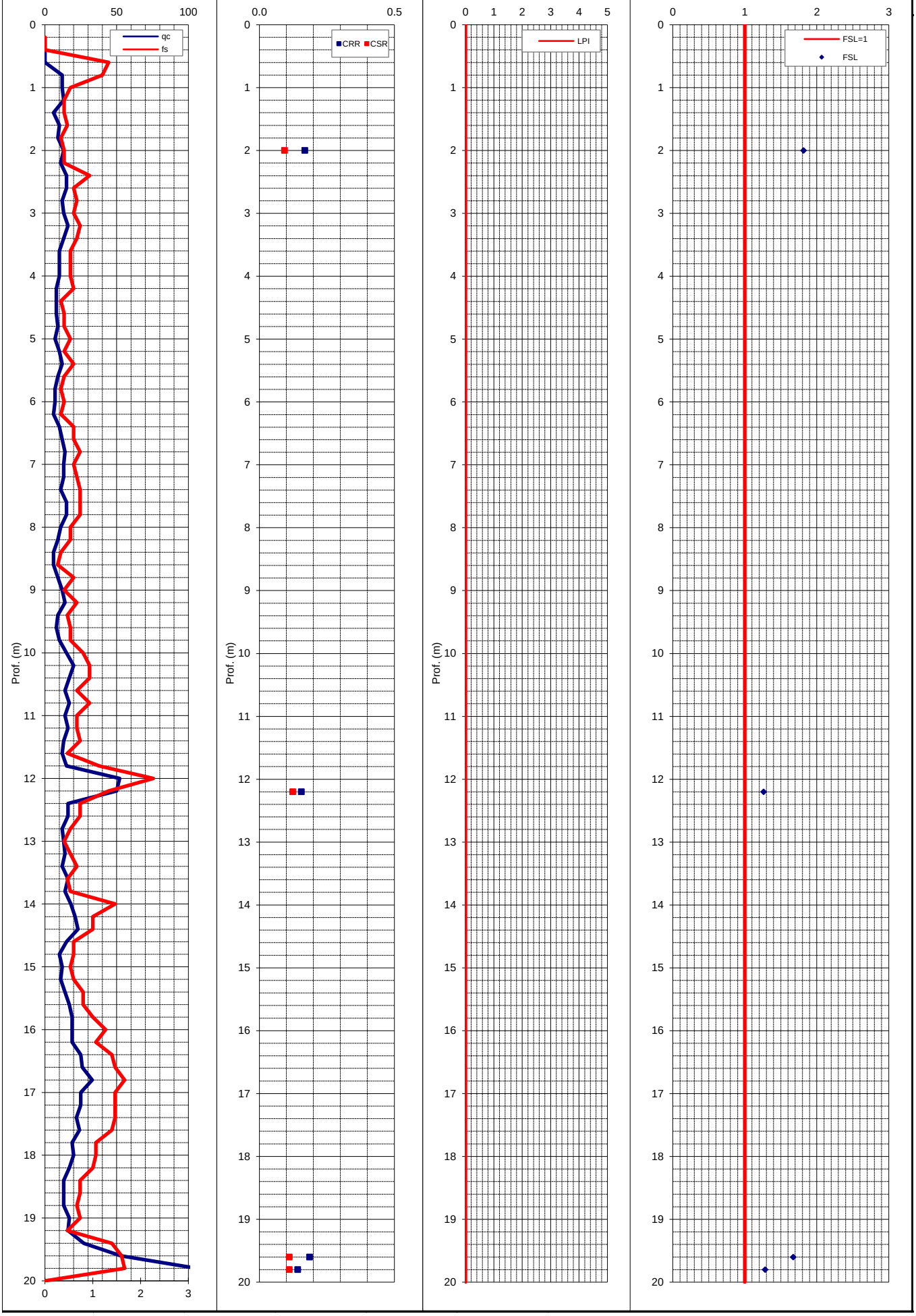

VERIFICA SUSCETTIBILITA' ALLA LIQUEFAZIONE COL METODO DI ROBERTSON & WRIDE MODIFICATO (1998)

Cantiere:	-	Quota inizio:	Piano Campagna	**PROVA N°:**	**035015P239**
Località:	Castelnuovo di Sotto	Prof. falda:	non rilevata	Prof. Falda considerata	1.5
Operatore:	CPT snc	DATA	06/02/09	amax/g	0.22
MSF (Idriss, 1997)	**1.67**	Indice del Potenziale di liquefazione I_L	**0.4**	Magnitudo attesa M	6.14

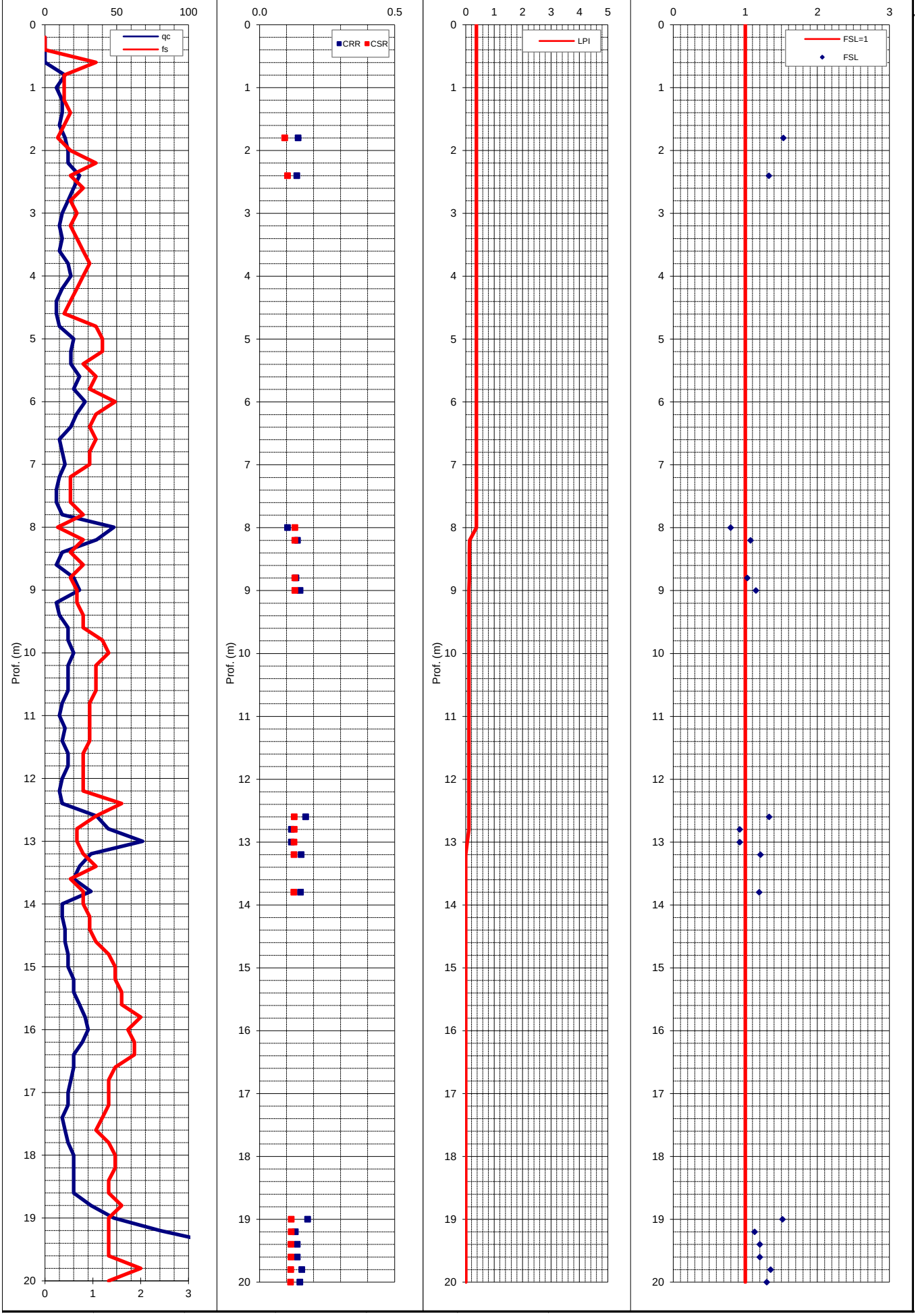

VERIFICA SUSCETTIBILITA' ALLA LIQUEFAZIONE COL METODO DI ROBERTSON & WRIDE MODIFICATO (1998)

Cantiere:	-	Quota inizio:	Piano Campagna	**PROVA N°:**	**035015P240**
Località:	Castelnuovo di Sotto	Prof. falda:	non rilevata	Prof. Falda considerata	1.5
Operatore:	CPT snc	DATA	06/02/09	amax/g	0.22
MSF (Idriss, 1997)	**1.67**	Indice del Potenziale di liquefazione I_L	**0.3**	Magnitudo attesa M	6.14

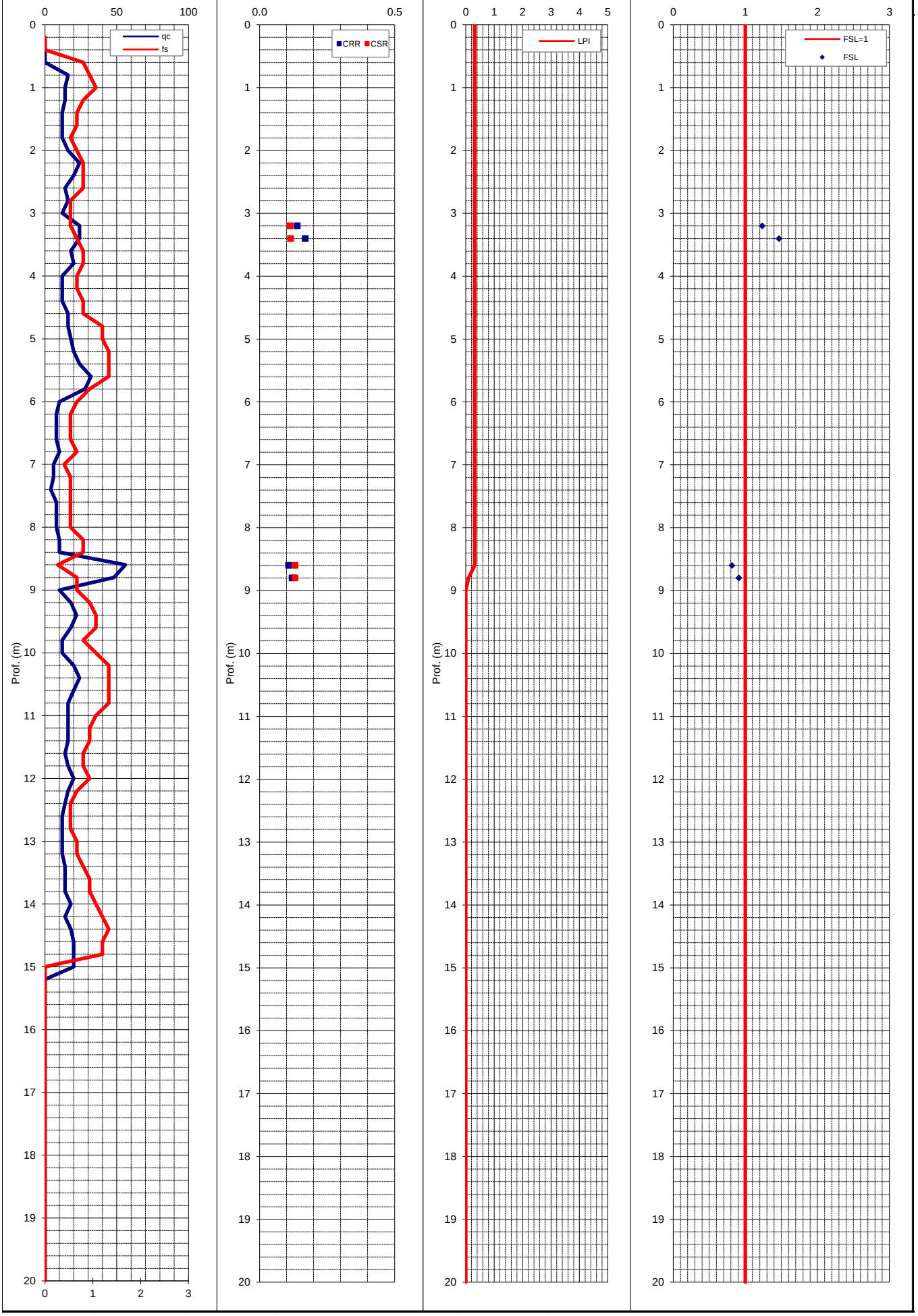

VERIFICA SUSCETTIBILITA' ALLA LIQUEFAZIONE COL METODO DI ROBERTSON & WRIDE MODIFICATO (1998)

Cantiere:	-	Quota inizio:	Piano Campagna	**PROVA N°:**	**035015P241**
Località:	Castelnuovo di Sotto	Prof. falda:	non rilevata	Prof. Falda considerata	1.5
Operatore:	Intergeo	DATA	06/02/09	amax/g	0.22
MSF (Idriss, 1997)	**1.67**	Indice del Potenziale di liquefazione I_L	**0.1**	Magnitudo attesa M	6.14

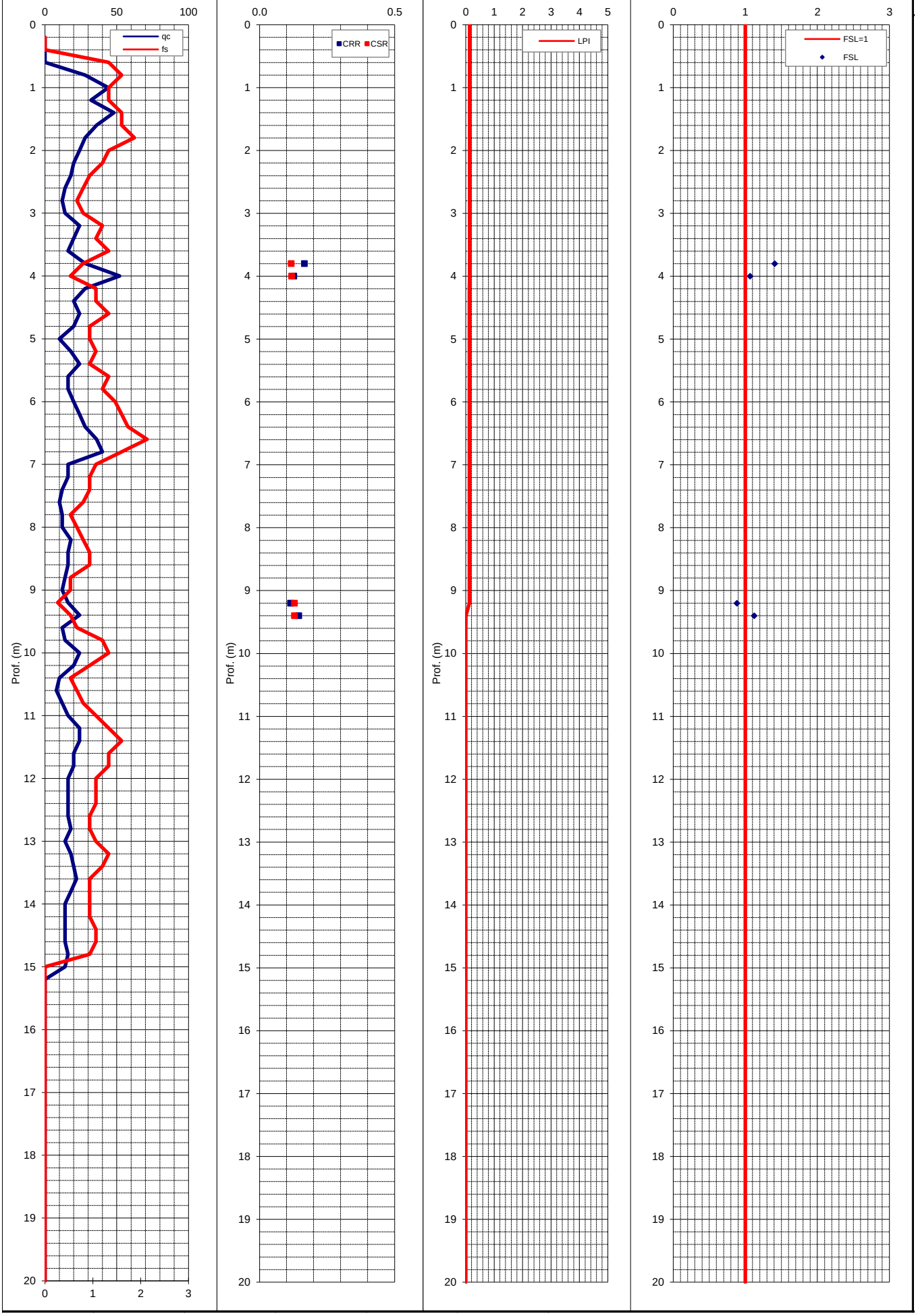

VERIFICA SUSCETTIBILITA' ALLA LIQUEFAZIONE COL METODO DI ROBERTSON & WRIDE MODIFICATO (1998)

Cantiere:	-	Quota inizio:	Piano Campagna	**PROVA N°:**	**035015P242**
Località:	Castelnuovo di Sotto	Prof. falda:	non rilevata	Prof. Falda considerata	1.5
Operatore:	Intergeo	DATA	06/02/09	amax/g	0.21
MSF (Idriss, 1997)	**1.67**	Indice del Potenziale di liquefazione I_L	**0.0**	Magnitudo attesa M	6.14

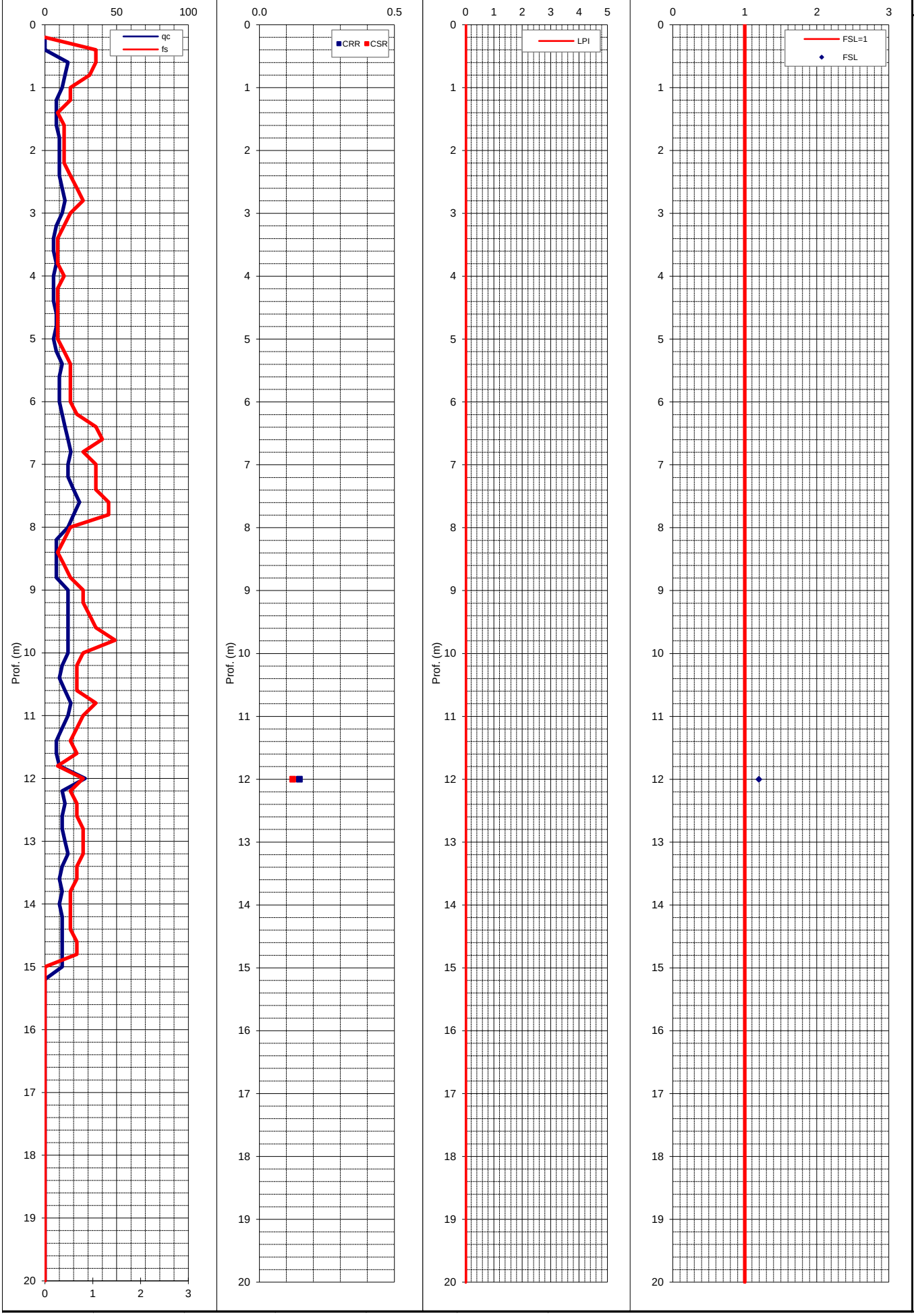

VERIFICA SUSCETTIBILITA' ALLA LIQUEFAZIONE COL METODO DI ROBERTSON & WRIDE MODIFICATO (1998)

Cantiere:	-	Quota inizio:	Piano Campagna	**PROVA N°:**	**035015P243**
Località:	Castelnuovo di Sotto	Prof. falda:	non rilevata	Prof. Falda considerata	1.5
Operatore:	Intergeo	DATA	15/11/11	amax/g	0.21
MSF (Idriss, 1997)	**1.67**	Indice del Potenziale di liquefazione I_L	**0.1**	Magnitudo attesa M	6.14

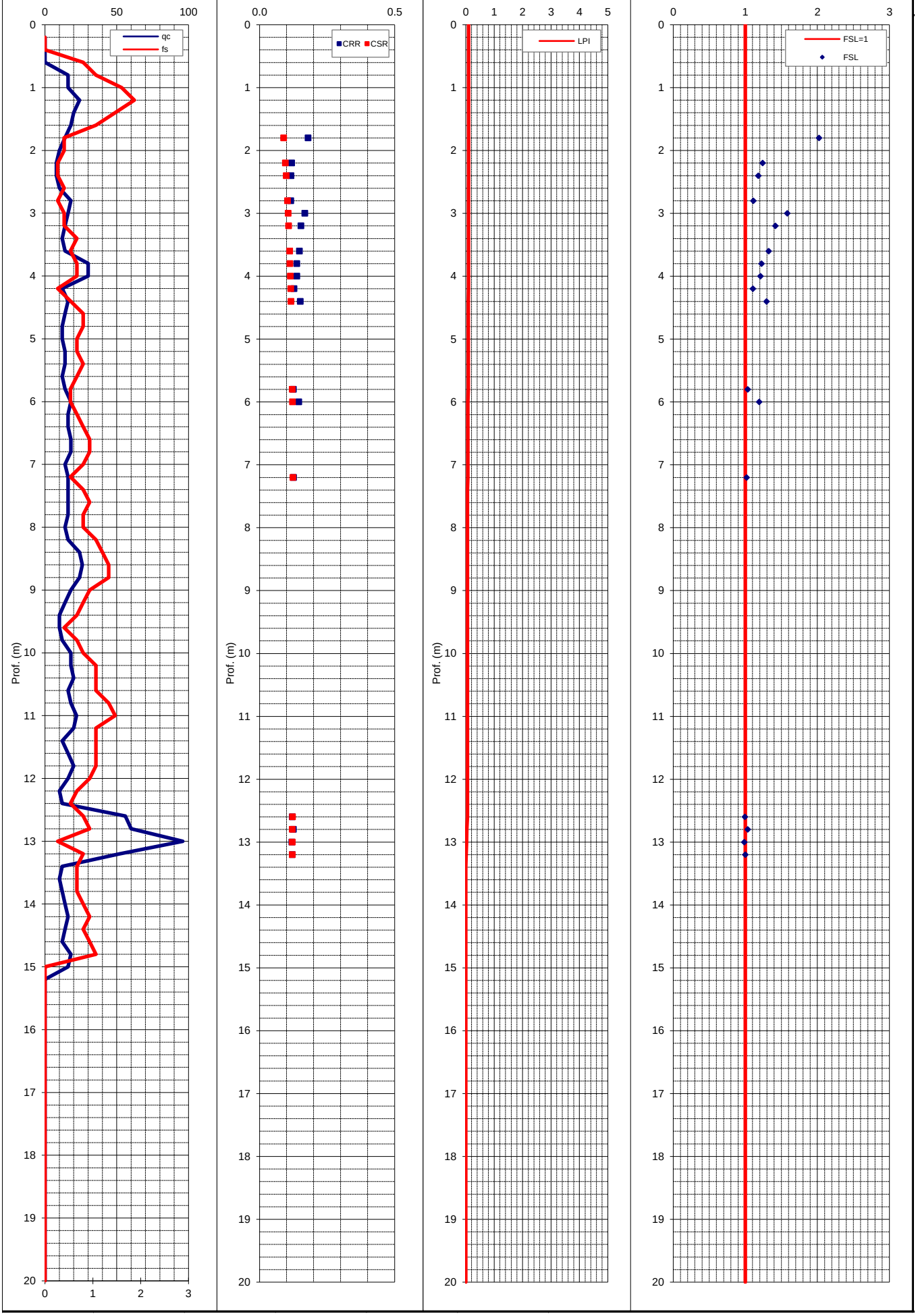

VERIFICA SUSCETTIBILITA' ALLA LIQUEFAZIONE COL METODO DI ROBERTSON & WRIDE MODIFICATO (1998)

Cantiere:	-	Quota inizio:	Piano Campagna	**PROVA N°:**	**035015P244**
Località:	Castelnuovo di Sotto	Prof. falda:	non rilevata	Prof. Falda considerata	1.5
Operatore:	Intergeo	DATA	15/11/11	amax/g	0.21
MSF (Idriss, 1997)	**1.67**	Indice del Potenziale di liquefazione I_L	**0.1**	Magnitudo attesa M	6.14

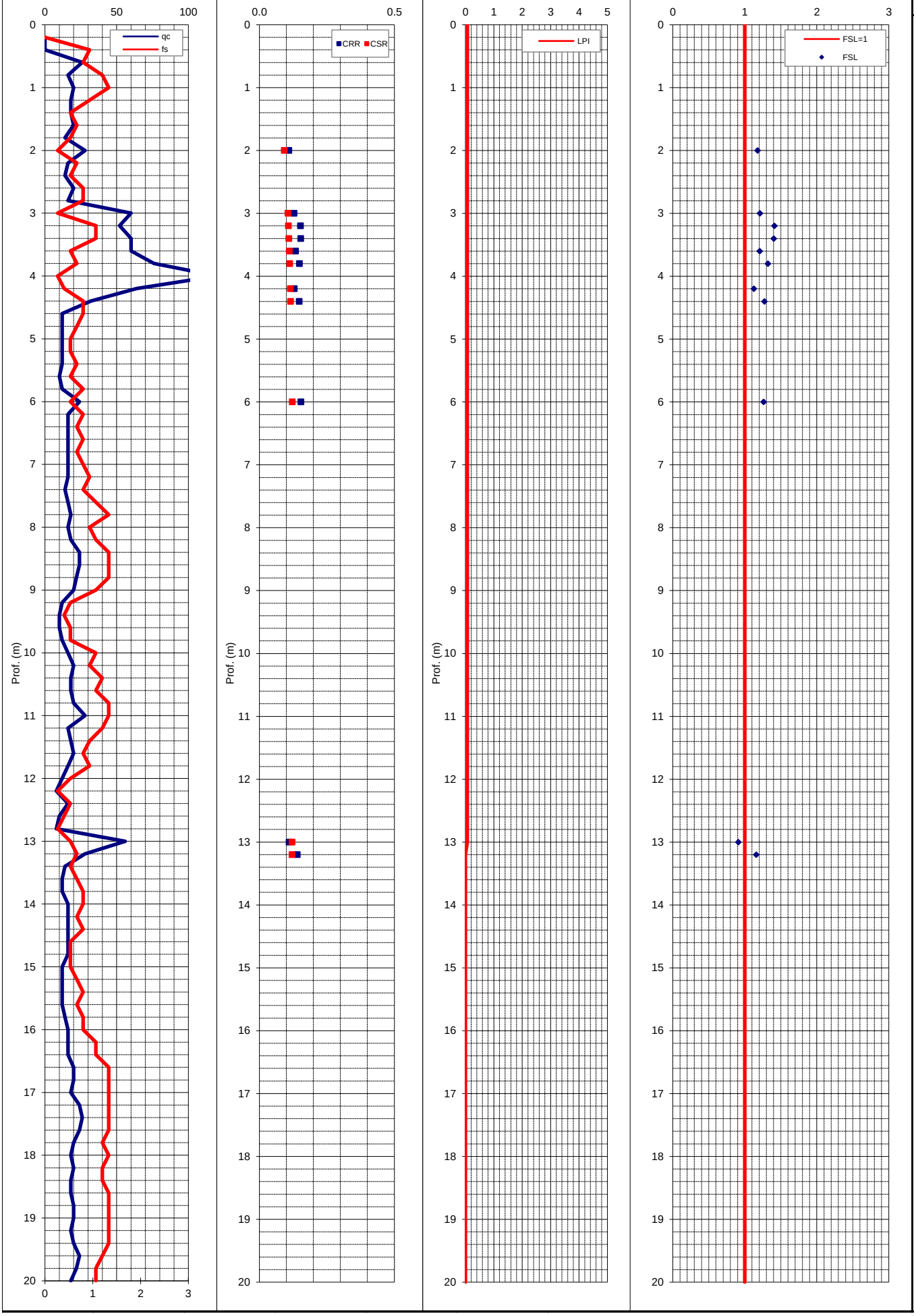

VERIFICA SUSCETTIBILITA' ALLA LIQUEFAZIONE COL METODO DI ROBERTSON & WRIDE MODIFICATO (1998)

Cantiere:	-	Quota inizio:	Piano Campagna	**PROVA N°:**	**035015P245**
Località:	Castelnuovo di Sotto	Prof. falda:	non rilevata	Prof. Falda considerata	1.5
Operatore:	Intergeo	DATA	15/11/11	amax/g	0.21
MSF (Idriss, 1997)	**1.67**	Indice del Potenziale di liquefazione I_L	**0.0**	Magnitudo attesa M	6.14

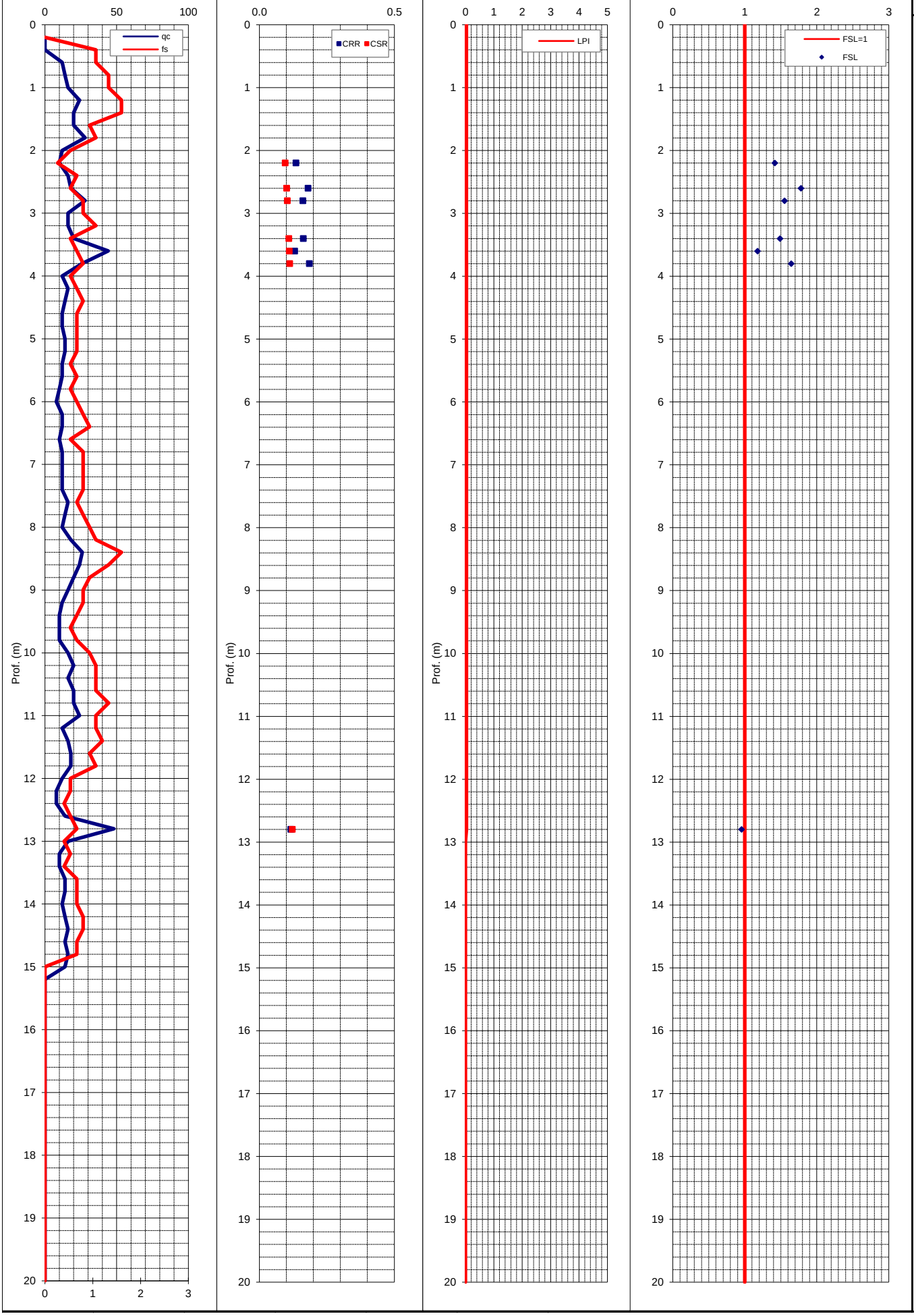

VERIFICA SUSCETTIBILITA' ALLA LIQUEFAZIONE COL METODO DI ROBERTSON & WRIDE MODIFICATO (1998)

Cantiere:	-	Quota inizio:	Piano Campagna	**PROVA N°:**	**035015P246**
Località:	Castelnuovo di Sotto	Prof. falda:	non rilevata	Prof. Falda considerata	1.5
Operatore:	Intergeo	DATA	01/04/11	amax/g	0.22
MSF (Idriss, 1997)	**1.67**	Indice del Potenziale di liquefazione I_L	**2.5**	Magnitudo attesa M	6.14

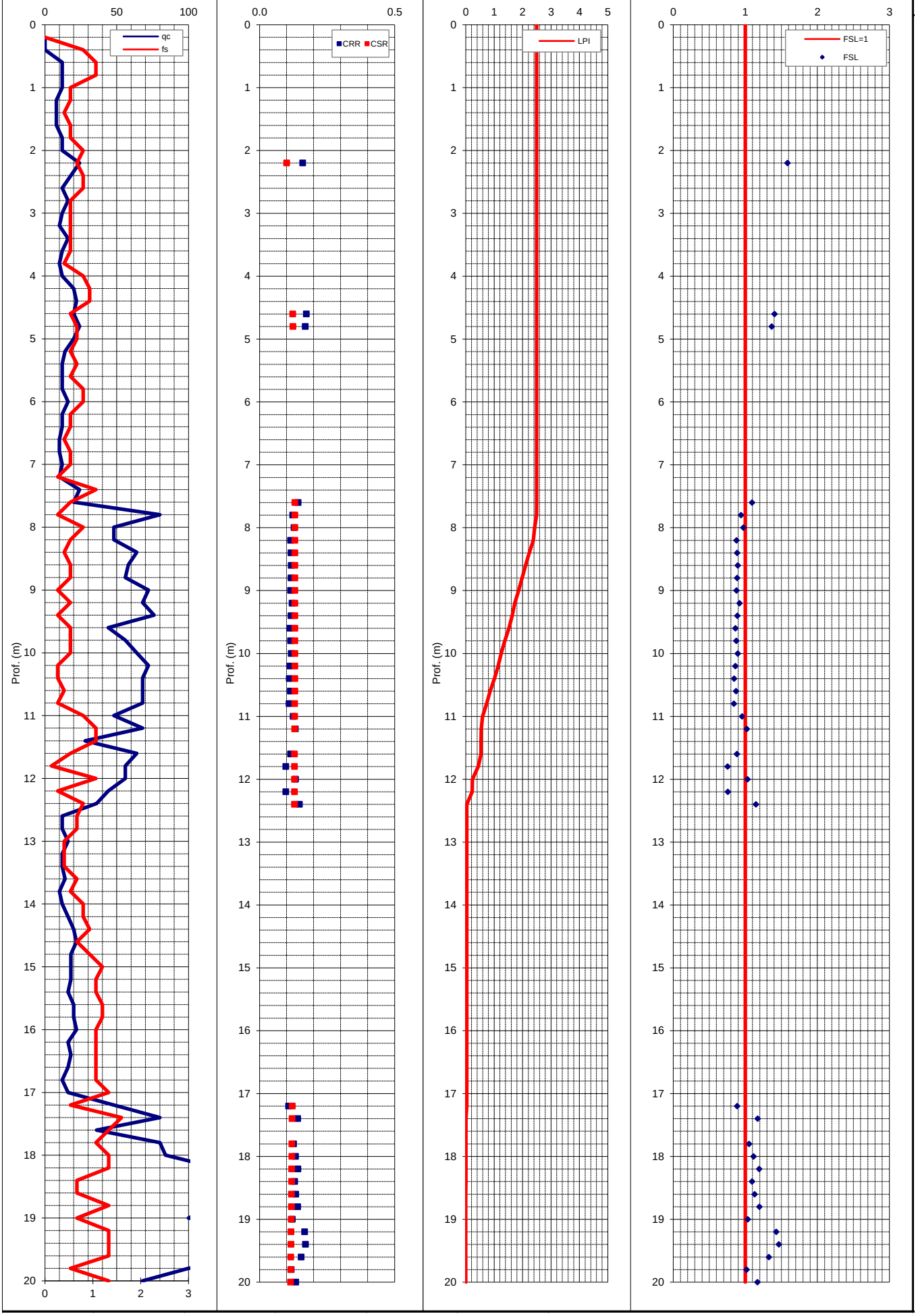

VERIFICA SUSCETTIBILITA' ALLA LIQUEFAZIONE COL METODO DI ROBERTSON & WRIDE MODIFICATO (1998)

Cantiere:	-	Quota inizio:	Piano Campagna	**PROVA N°:**	**035015P247**
Località:	Castelnuovo di Sotto	Prof. falda:	non rilevata	Prof. Falda considerata	1.5
Operatore:	Intergeo	DATA	04/04/11	amax/g	0.22
MSF (Idriss, 1997)	**1.67**	Indice del Potenziale di liquefazione I_L	**0.8**	Magnitudo attesa M	6.14

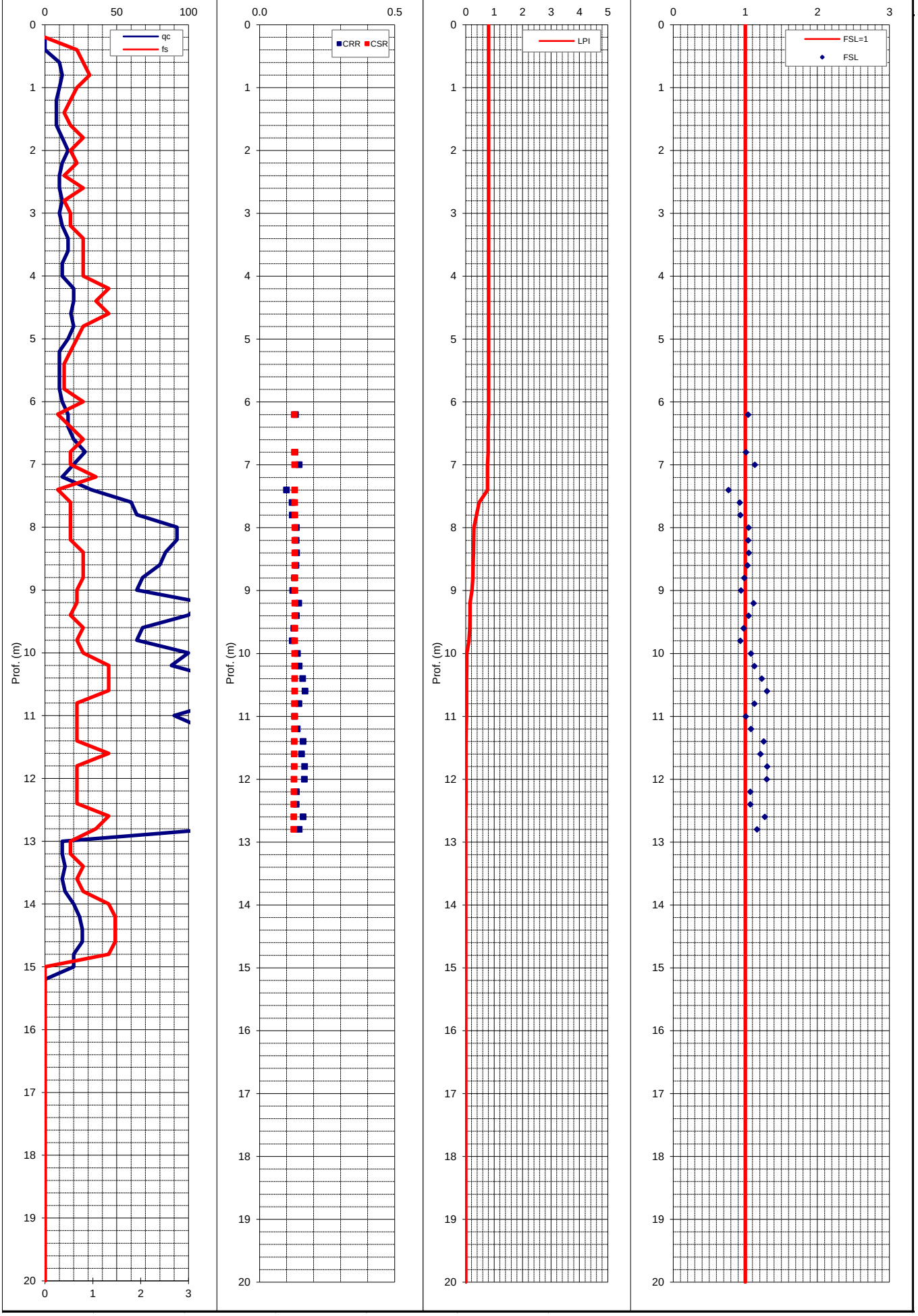

VERIFICA SUSCETTIBILITA' ALLA LIQUEFAZIONE COL METODO DI ROBERTSON & WRIDE MODIFICATO (1998)

Cantiere:	-	Quota inizio:	Piano Campagna	**PROVA N°:**	**035015P248**
Località:	Castelnuovo di Sotto	Prof. falda:	-2,30 m pc	Prof. Falda considerata	1.5
Operatore:	Dr. Lasagna	DATA	30/09/21	amax/g	0.21
MSF (Idriss, 1997)	**1.67**	Indice del Potenziale di liquefazione I_L	**0.1**	Magnitudo attesa M	6.14

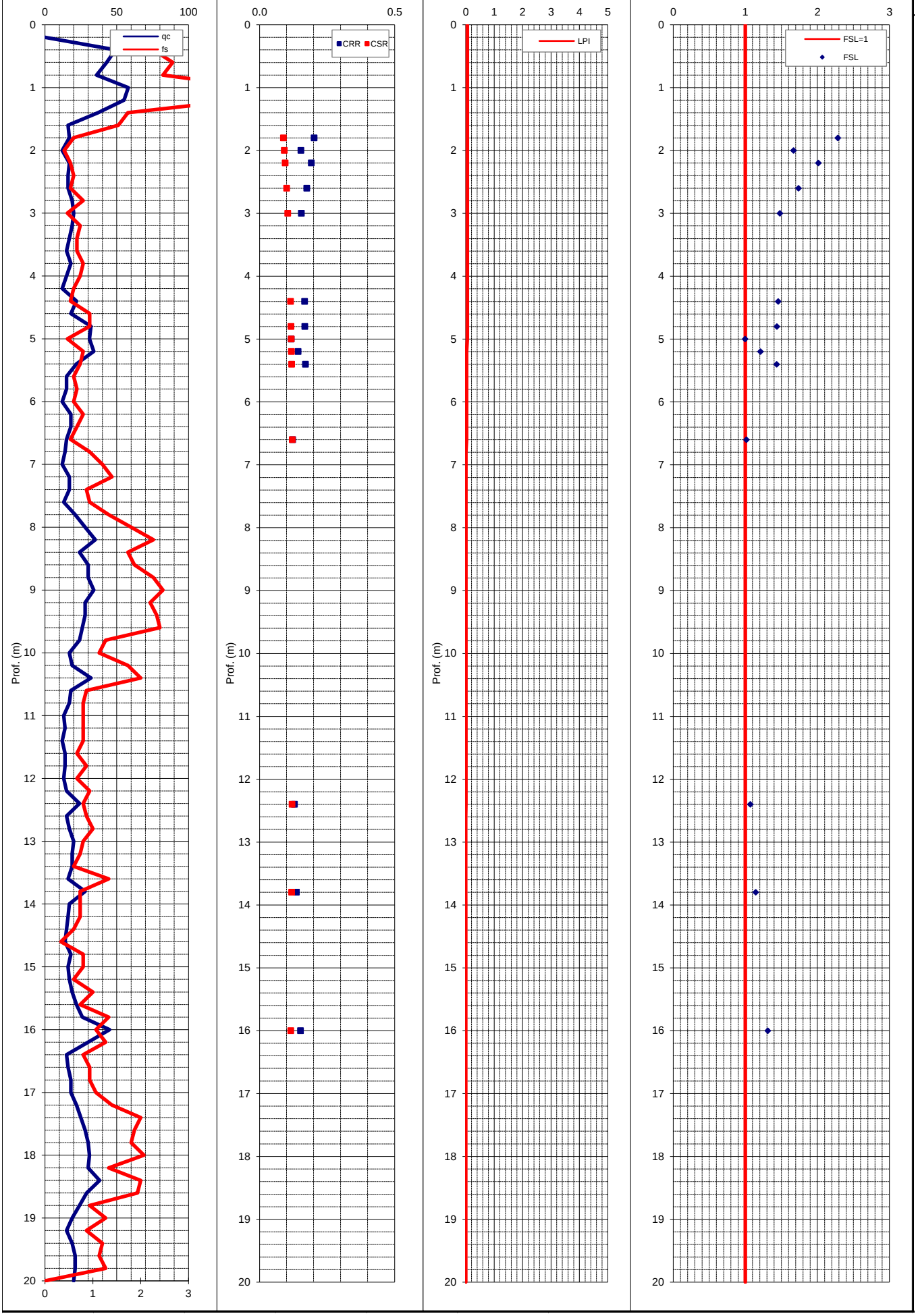

VERIFICA SUSCETTIBILITA' ALLA LIQUEFAZIONE COL METODO DI ROBERTSON & WRIDE MODIFICATO (1998)

Cantiere:	-	Quota inizio:	Piano Campagna	**PROVA N°:**	**035015P249**
Località:	Castelnuovo di Sotto	Prof. falda:	non rilevata	Prof. Falda considerata	1.5
Operatore:	Dr. Lasagna	DATA	30/09/21	amax/g	0.21
MSF (Idriss, 1997)	**1.67**	Indice del Potenziale di liquefazione I_L	**0.0**	Magnitudo attesa M	6.14

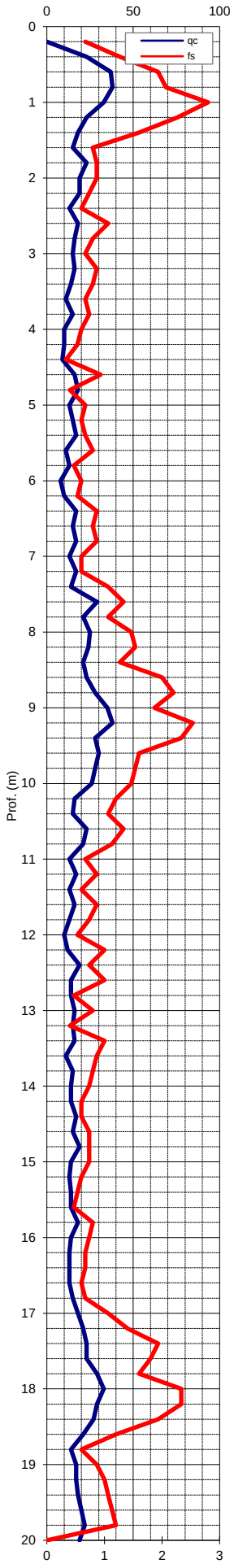

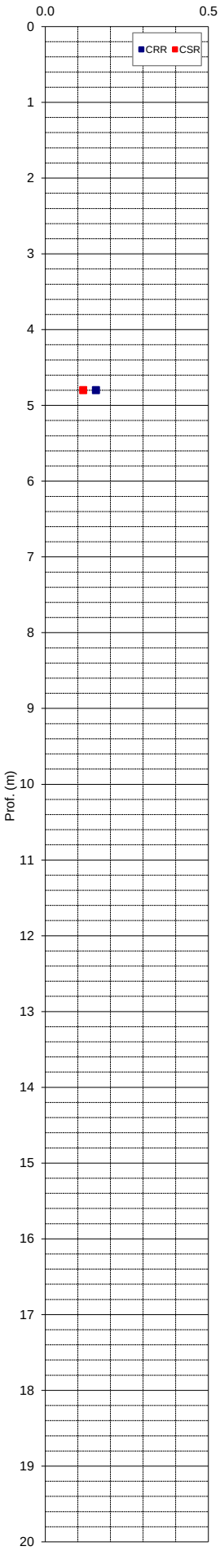

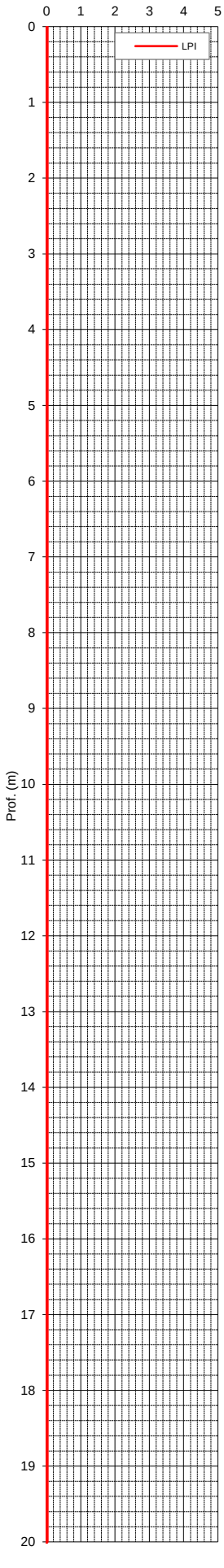

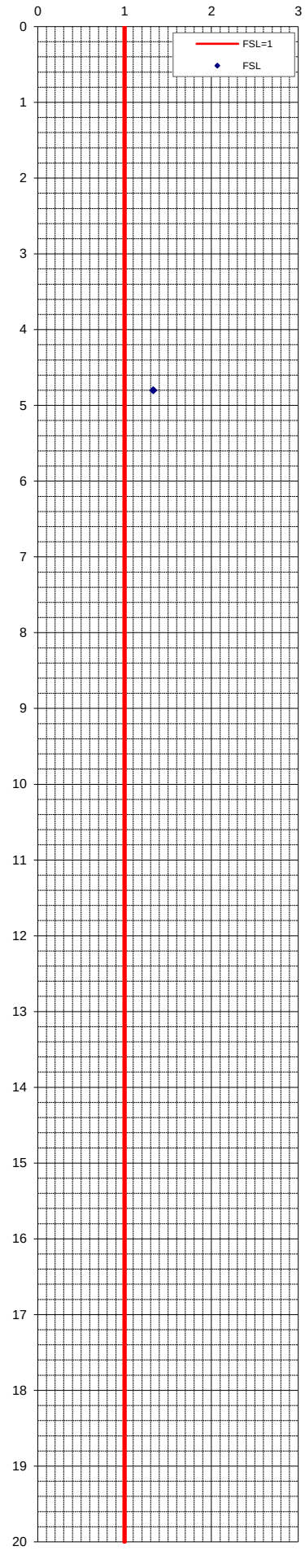

VERIFICA SUSCETTIBILITA' ALLA LIQUEFAZIONE COL METODO DI ROBERTSON & WRIDE MODIFICATO (1998)

Cantiere:	-	Quota inizio:	Piano Campagna	**PROVA N°:**	**035015P250**
Località:	Castelnuovo di Sotto	Prof. falda:	-2,30 m pc	Prof. Falda considerata	1.5
Operatore:	Dr. Lasagna	DATA	30/09/21	amax/g	0.2
MSF (Idriss, 1997)	**1.67**	Indice del Potenziale di liquefazione I_L	**0.1**	Magnitudo attesa M	6.14

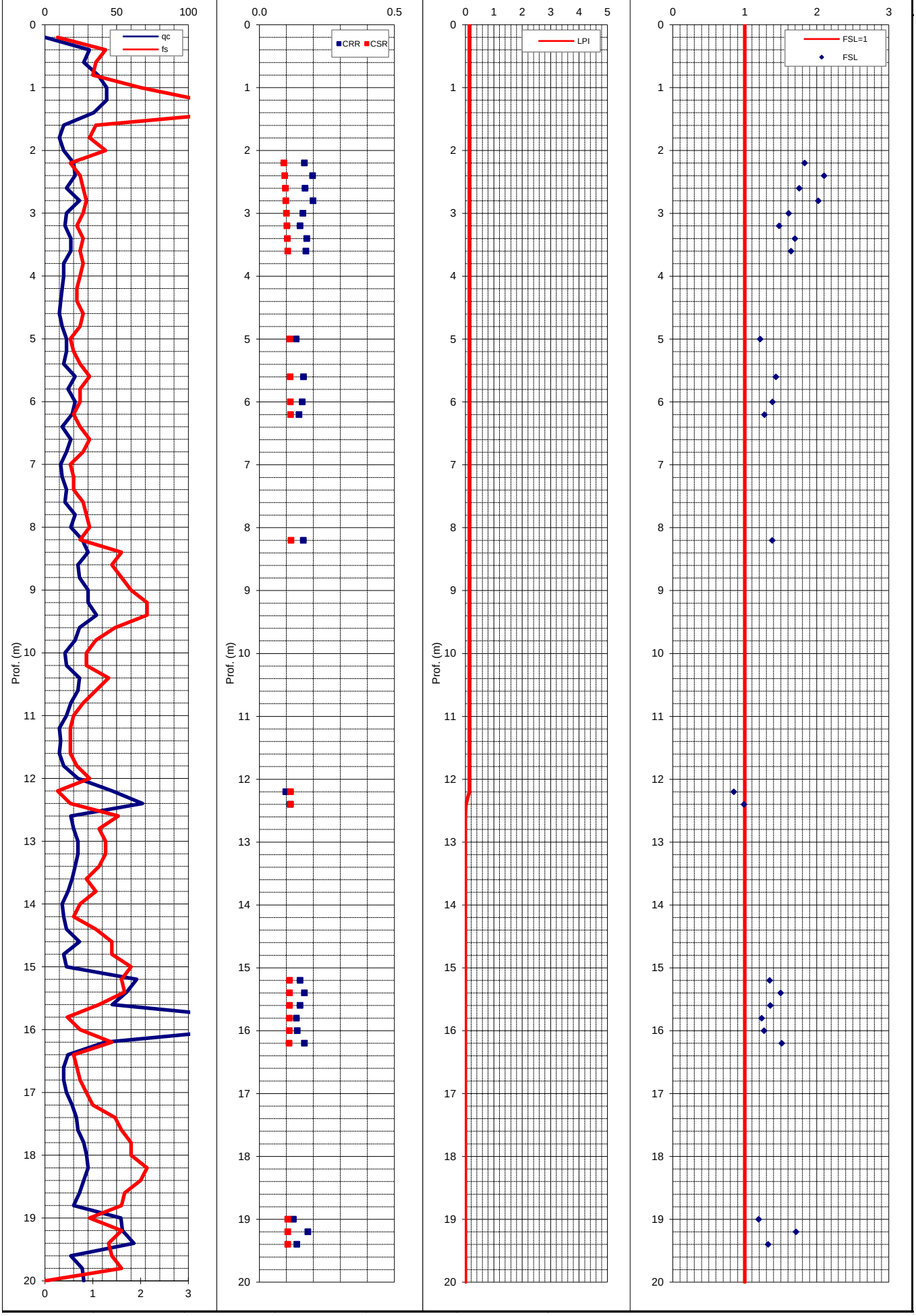

VERIFICA SUSCETTIBILITA' ALLA LIQUEFAZIONE COL METODO DI ROBERTSON & WRIDE MODIFICATO (1998)

Cantiere:	-	Quota inizio:	Piano Campagna	**PROVA N°:**	**035015P251**
Località:	Castelnuovo di Sotto	Prof. falda:	non rilevata	Prof. Falda considerata	1.5
Operatore:	Intergeo	DATA	09/12/16	amax/g	0.21
MSF (Idriss, 1997)	**1.67**	Indice del Potenziale di liquefazione I_L	**0.0**	Magnitudo attesa M	6.14

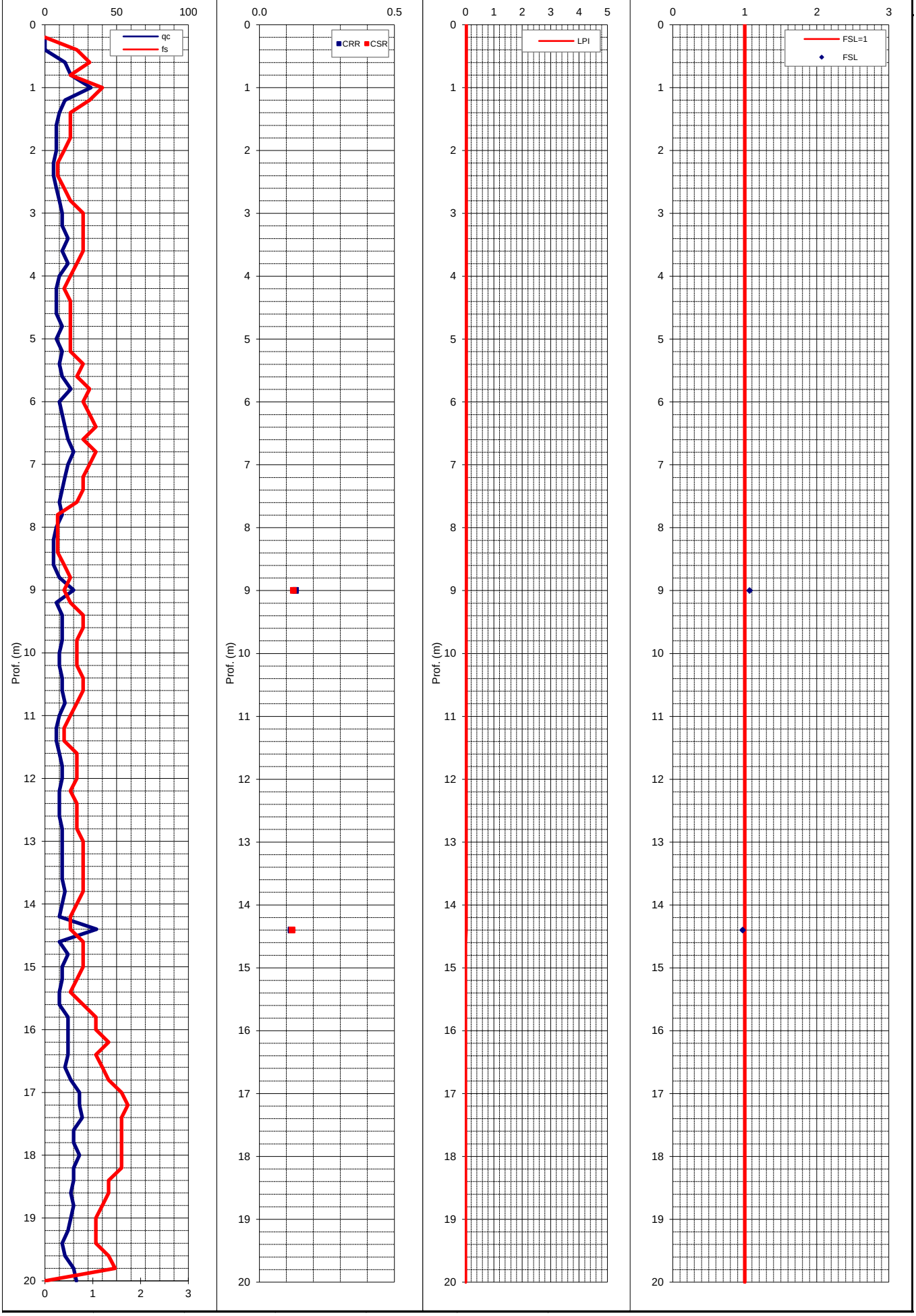

VERIFICA SUSCETTIBILITA' ALLA LIQUEFAZIONE COL METODO DI ROBERTSON & WRIDE MODIFICATO (1998)

Cantiere:	-	Quota inizio:	Piano Campagna	**PROVA N°:**	**035015P252**
Località:	Castelnuovo di Sotto	Prof. falda:	-1,0 m pc	Prof. Falda considerata	1.5
Operatore:	Intergeo	DATA	08/05/24	amax/g	0.21
MSF (Idriss, 1997)	**1.67**	Indice del Potenziale di liquefazione I_L	**0.1**	Magnitudo attesa M	6.14

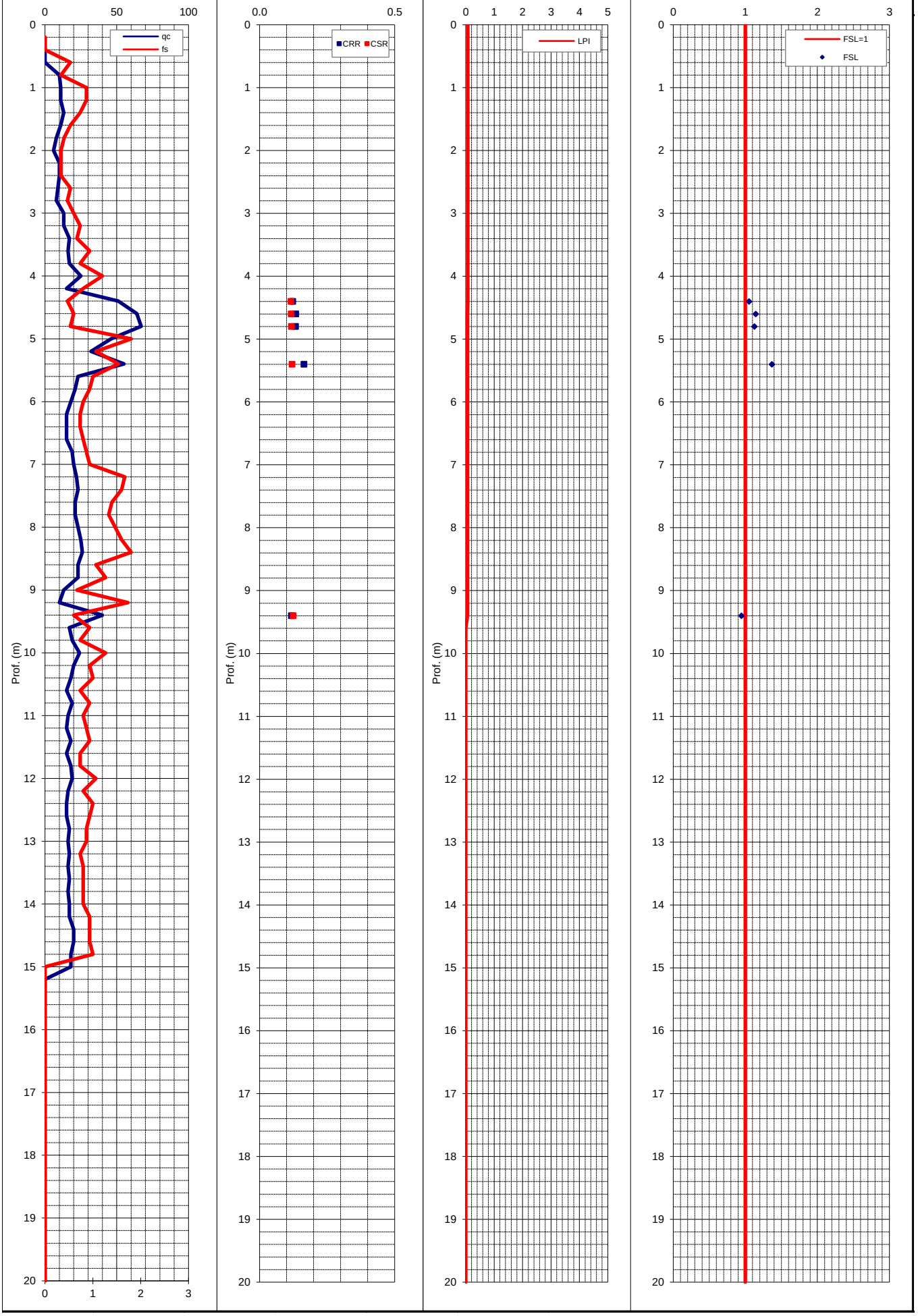

VERIFICA SUSCETTIBILITA' ALLA LIQUEFAZIONE COL METODO DI ROBERTSON & WRIDE MODIFICATO (1998)

Cantiere:	MZS 2025	Quota inizio:	0	**PROVA N°:**	**035015P79**
Località:	Castelnovo Sotto	Prof. falda:	non rilevata	Prof. Falda considerata	1.5
Operatore:	0	DATA	26/01/2007	amax/g	0.19
MSF (Idriss, 1997)	**1.67**	Indice del Potenziale di liquefazione I_L	**0.0**	Magnitudo attesa M	6.14

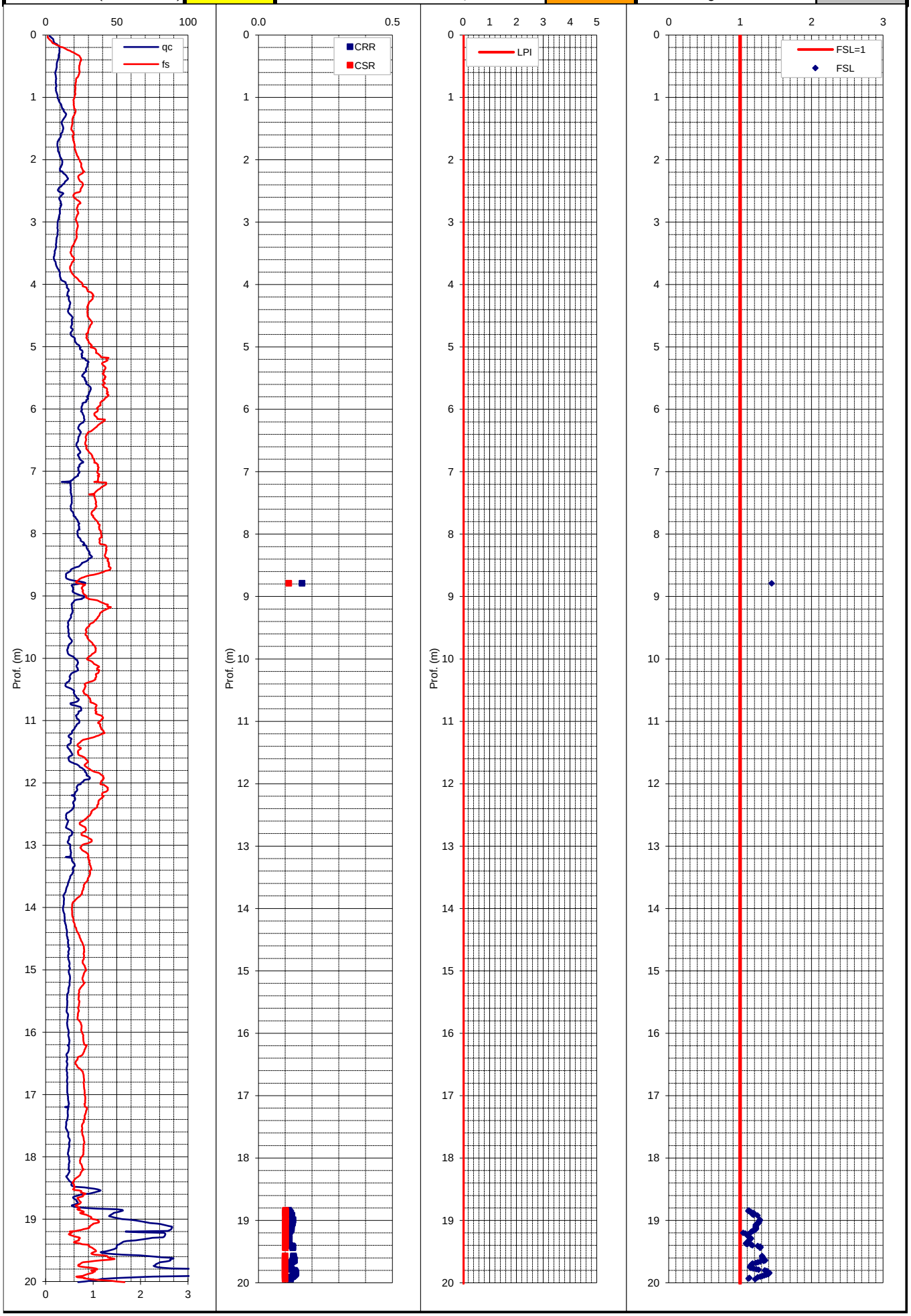

VERIFICA SUSCETTIBILITA' ALLA LIQUEFAZIONE COL METODO DI ROBERTSON & WRIDE MODIFICATO (1998)

Cantiere:	MZS 2025	Quota inizio:	0	**PROVA N°:**	**035015P80**
Località:	Castelnovo Sotto	Prof. falda:	non rilevata	Prof. Falda considerata	1.5
Operatore:	0	DATA	26/01/2007	amax/g	0.2
MSF (Idriss, 1997)	**1.67**	Indice del Potenziale di liquefazione I_L	**0.3**	Magnitudo attesa M	6.14

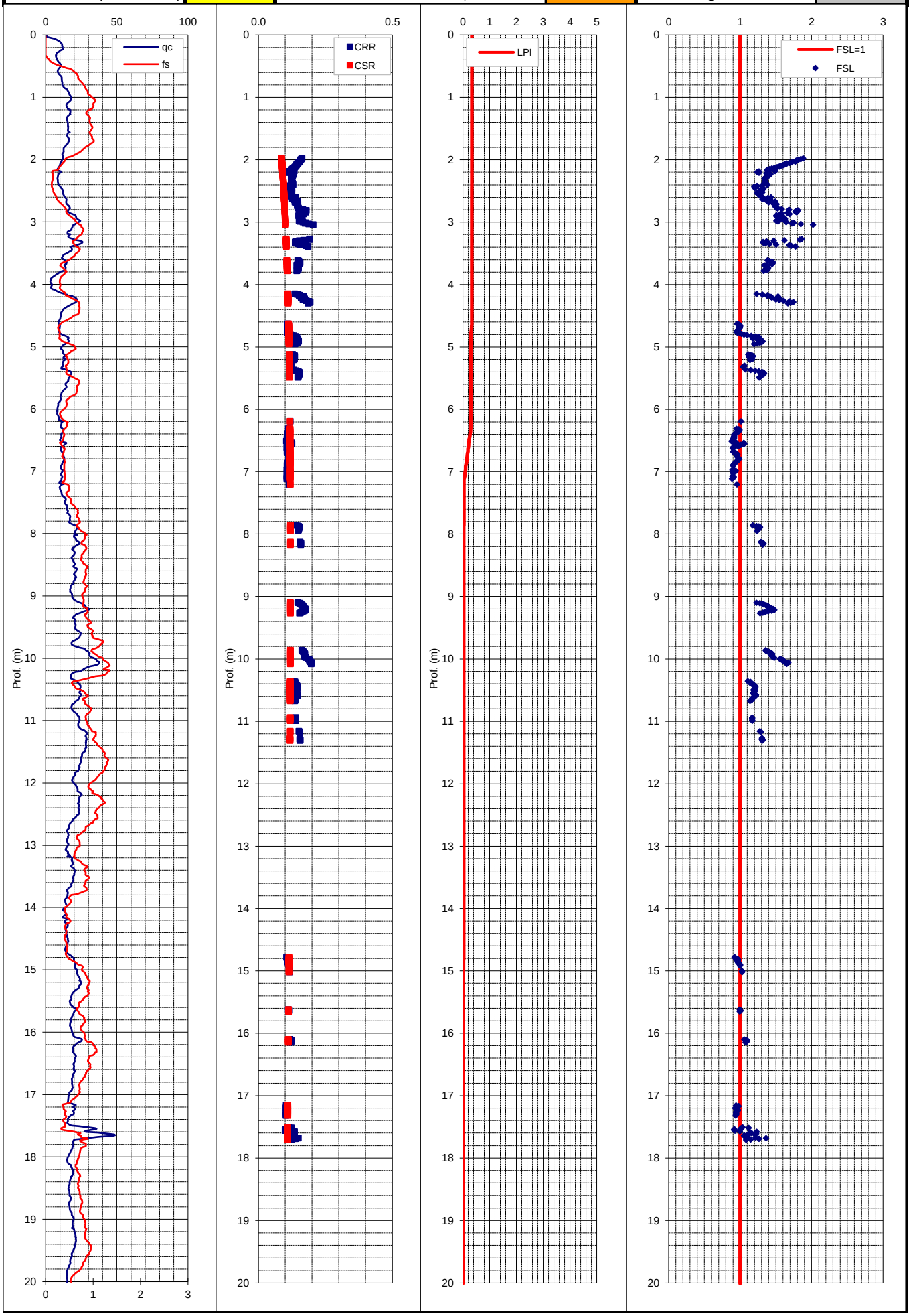

VERIFICA SUSCETTIBILITA' ALLA LIQUEFAZIONE COL METODO DI ROBERTSON & WRIDE MODIFICATO (1998)

Cantiere:	MZS 2025	Quota inizio:	0	**PROVA N°:**	**035015P81**
Località:	Castelnovo Sotto	Prof. falda:	non rilevata	Prof. Falda considerata	2
Operatore:	0	DATA	31/05/2000	amax/g	0.22
MSF (Idriss, 1997)	**1.67**	Indice del Potenziale di liquefazione I_L	**0.6**	Magnitudo attesa M	6.14

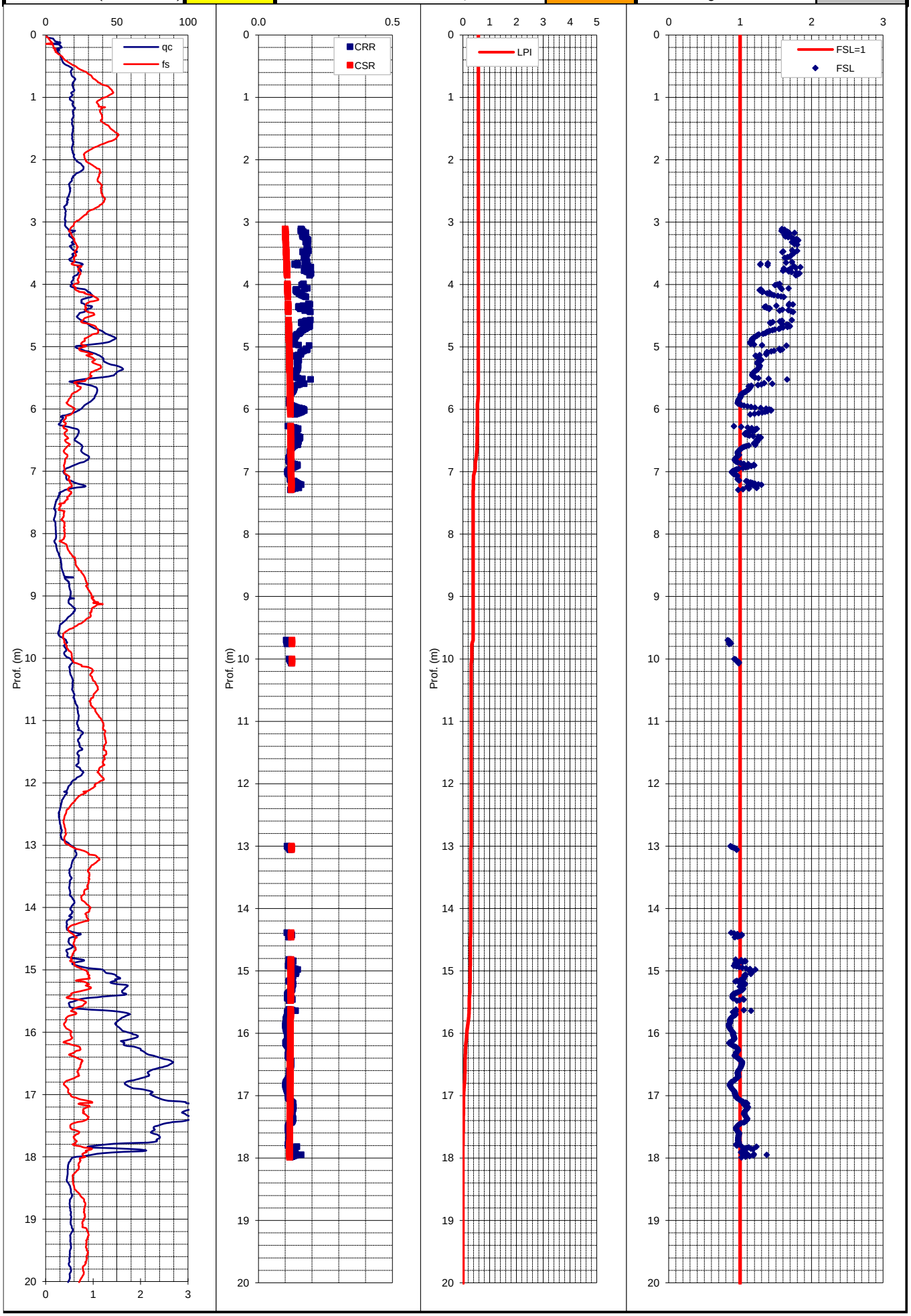

VERIFICA SUSCETTIBILITA' ALLA LIQUEFAZIONE COL METODO DI ROBERTSON & WRIDE MODIFICATO (1998)

Cantiere:	MZS 2025	Quota inizio:	0	**PROVA N°:**	**035015P82**
Località:	Castelnovo Sotto	Prof. falda:	non rilevata	Prof. Falda considerata	2
Operatore:	0	DATA	24/06/2010	amax/g	0.21
MSF (Idriss, 1997)	**1.67**	Indice del Potenziale di liquefazione I_L	**0.1**	Magnitudo attesa M	6.14

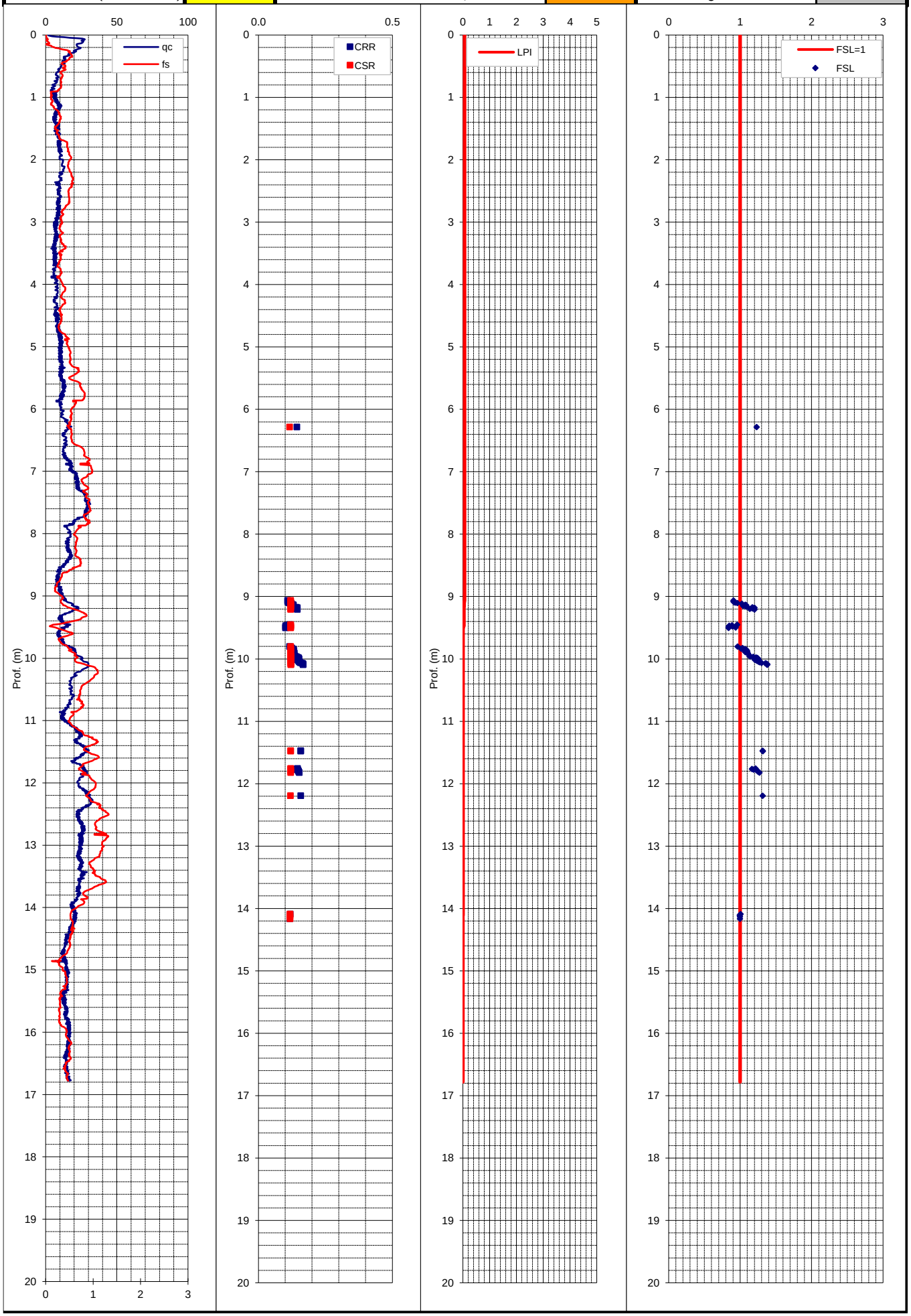

VERIFICA SUSCETTIBILITA' ALLA LIQUEFAZIONE COL METODO DI ROBERTSON & WRIDE MODIFICATO (1998)

Cantiere:	MZS 2025	Quota inizio:	0	**PROVA N°:**	**035015P83**
Località:	Castelnovo Sotto	Prof. falda:	non rilevata	Prof. Falda considerata	2
Operatore:	0	DATA	18/05/2000	amax/g	0.21
MSF (Idriss, 1997)	**1.67**	Indice del Potenziale di liquefazione I_L	**0.3**	Magnitudo attesa M	6.14

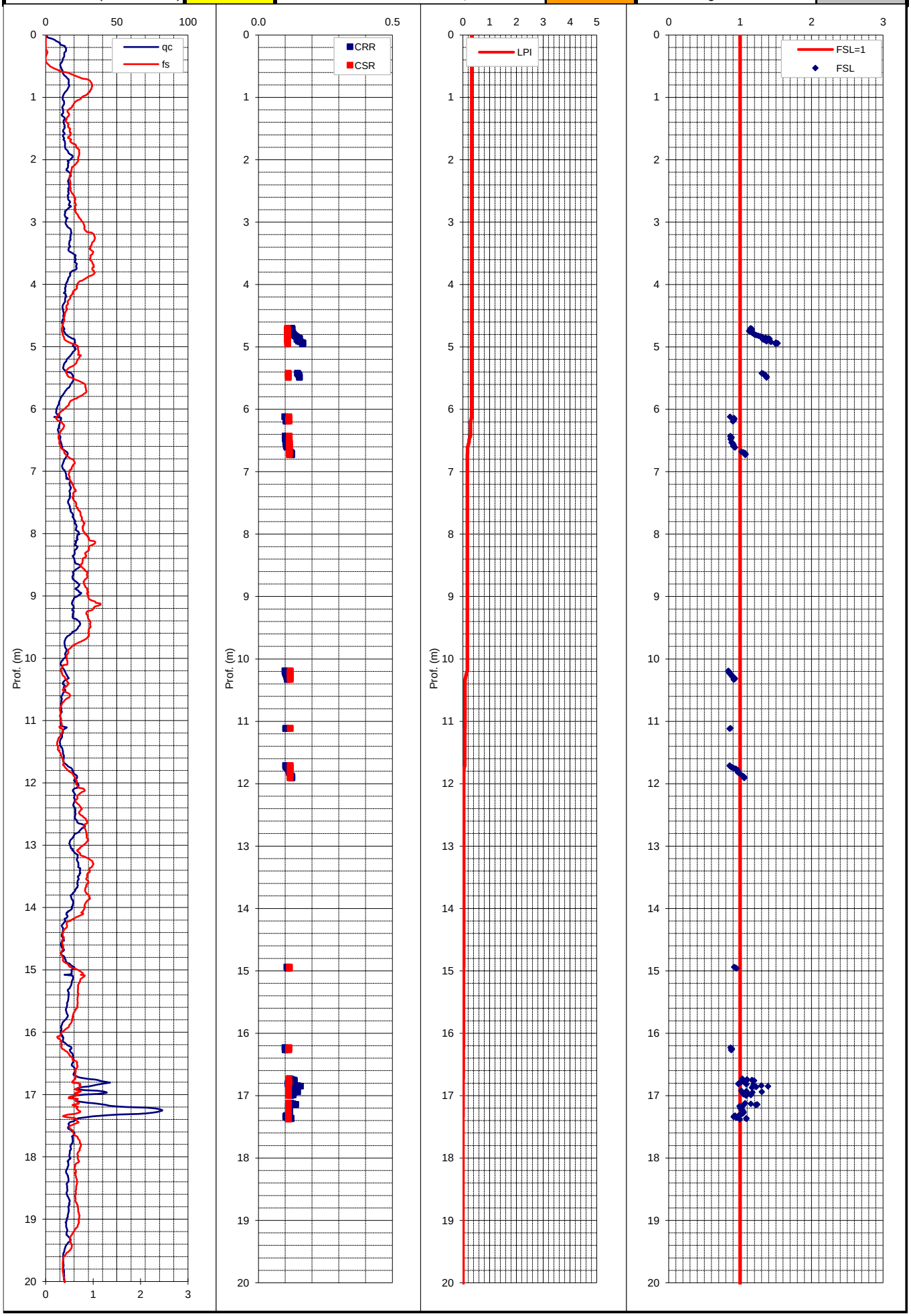

VERIFICA SUSCETTIBILITA' ALLA LIQUEFAZIONE COL METODO DI ROBERTSON & WRIDE MODIFICATO (1998)

Cantiere:	MZS 2025	Quota inizio:	0	**PROVA N°:**	**035015P84**
Località:	Castelnovo Sotto	Prof. falda:	non rilevata	Prof. Falda considerata	2
Operatore:	0	DATA	18/05/2000	amax/g	0.22
MSF (Idriss, 1997)	**1.67**	Indice del Potenziale di liquefazione I_L	**1.3**	Magnitudo attesa M	6.14

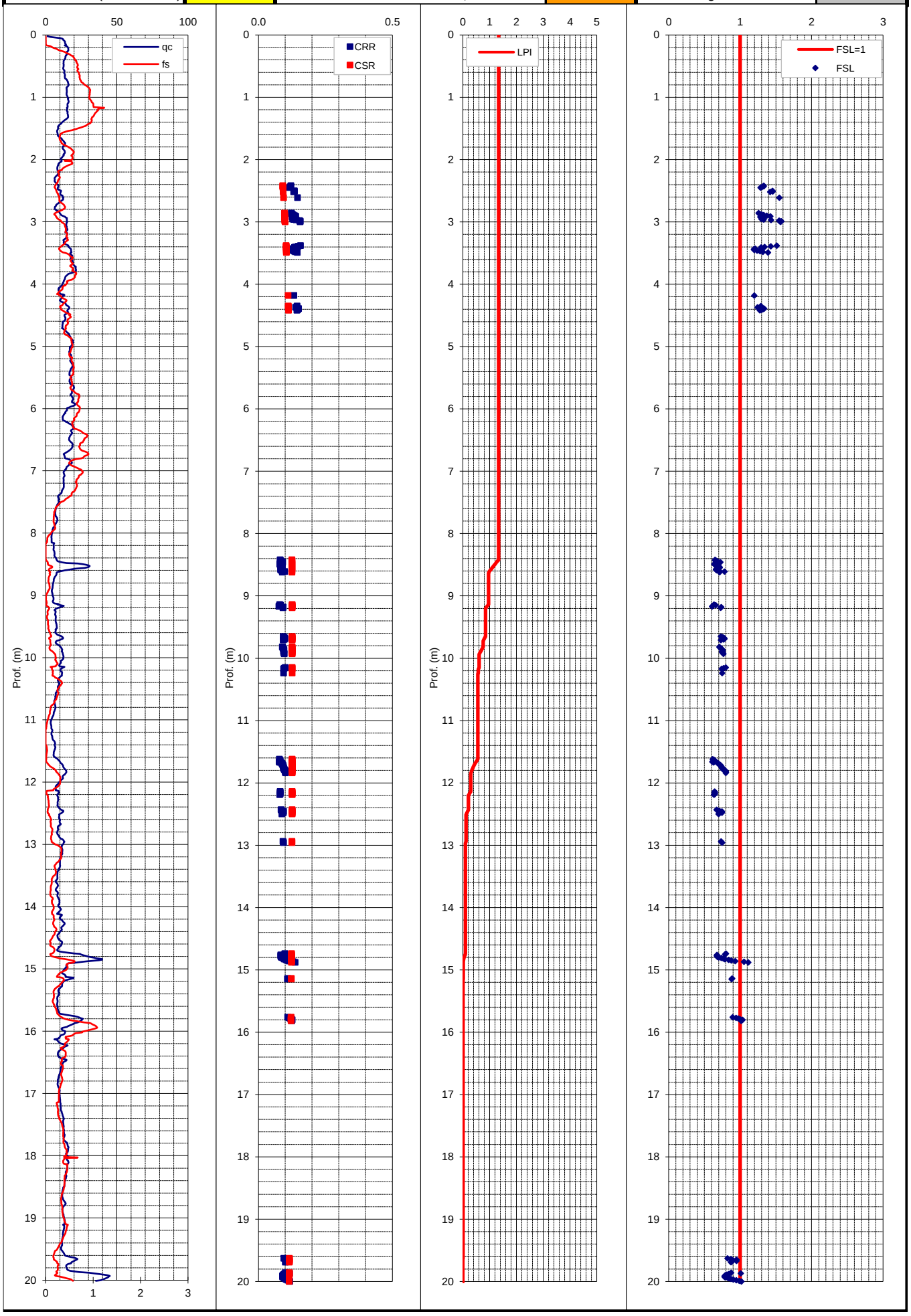

VERIFICA SUSCETTIBILITA' ALLA LIQUEFAZIONE COL METODO DI ROBERTSON & WRIDE MODIFICATO (1998)

Cantiere:	MZS 2025	Quota inizio:	0	**PROVA N°:**	**035015P85**
Località:	Castelnovo Sotto	Prof. falda:	non rilevata	Prof. Falda considerata	2
Operatore:	0	DATA	11/07/2007	amax/g	0.21
MSF (Idriss, 1997)	**1.67**	Indice del Potenziale di liquefazione I_L	**0.1**	Magnitudo attesa M	6.14

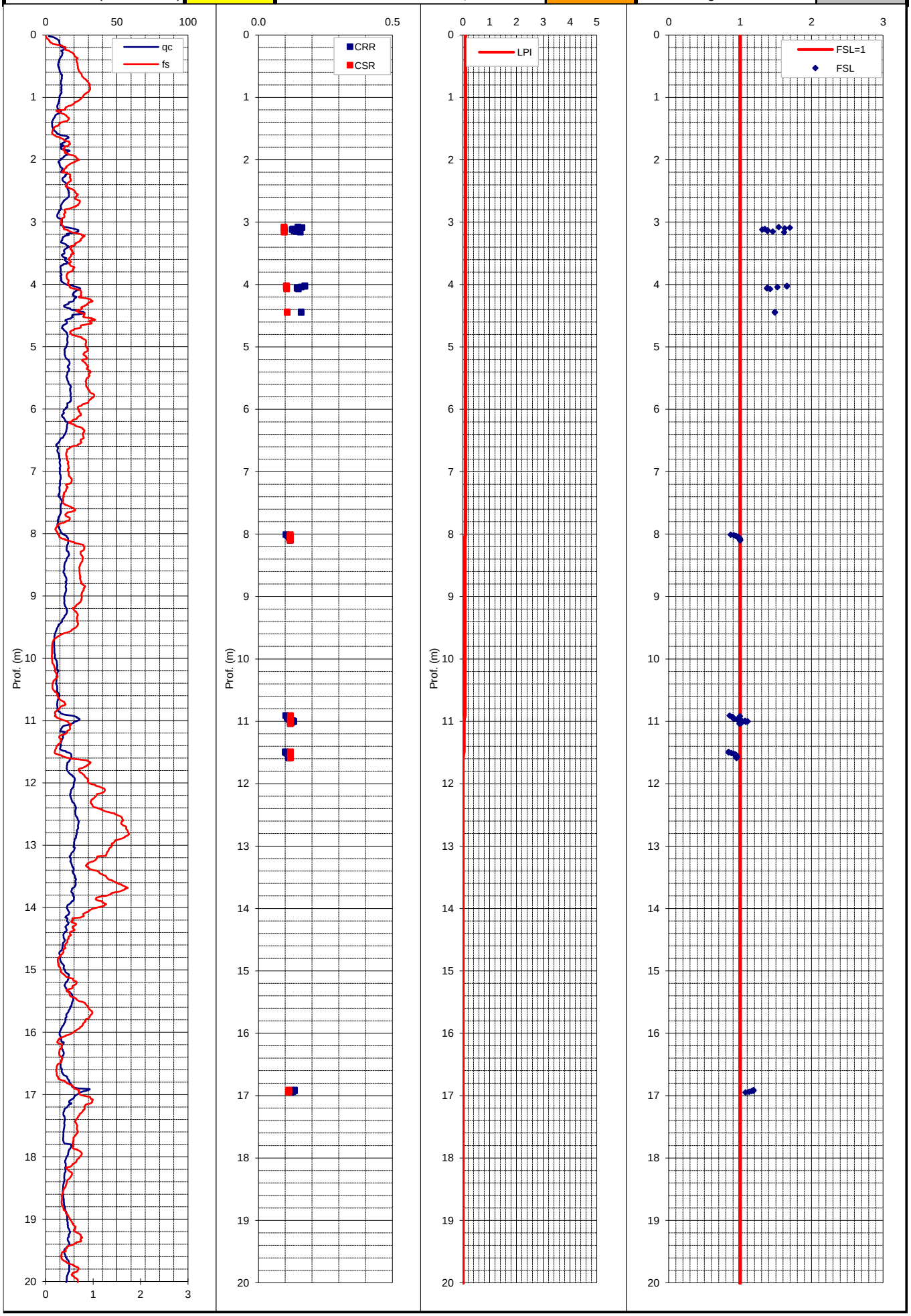

VERIFICA SUSCETTIBILITA' ALLA LIQUEFAZIONE COL METODO DI ROBERTSON & WRIDE MODIFICATO (1998)

Cantiere:	MZS 2025	Quota inizio:	0	**PROVA N°:**	**035015P86**
Località:	Castelnovo Sotto	Prof. falda:	non rilevata	Prof. Falda considerata	2
Operatore:	0	DATA	11/07/2007	amax/g	0.21
MSF (Idriss, 1997)	**1.67**	Indice del Potenziale di liquefazione I_L	**0.0**	Magnitudo attesa M	6.14

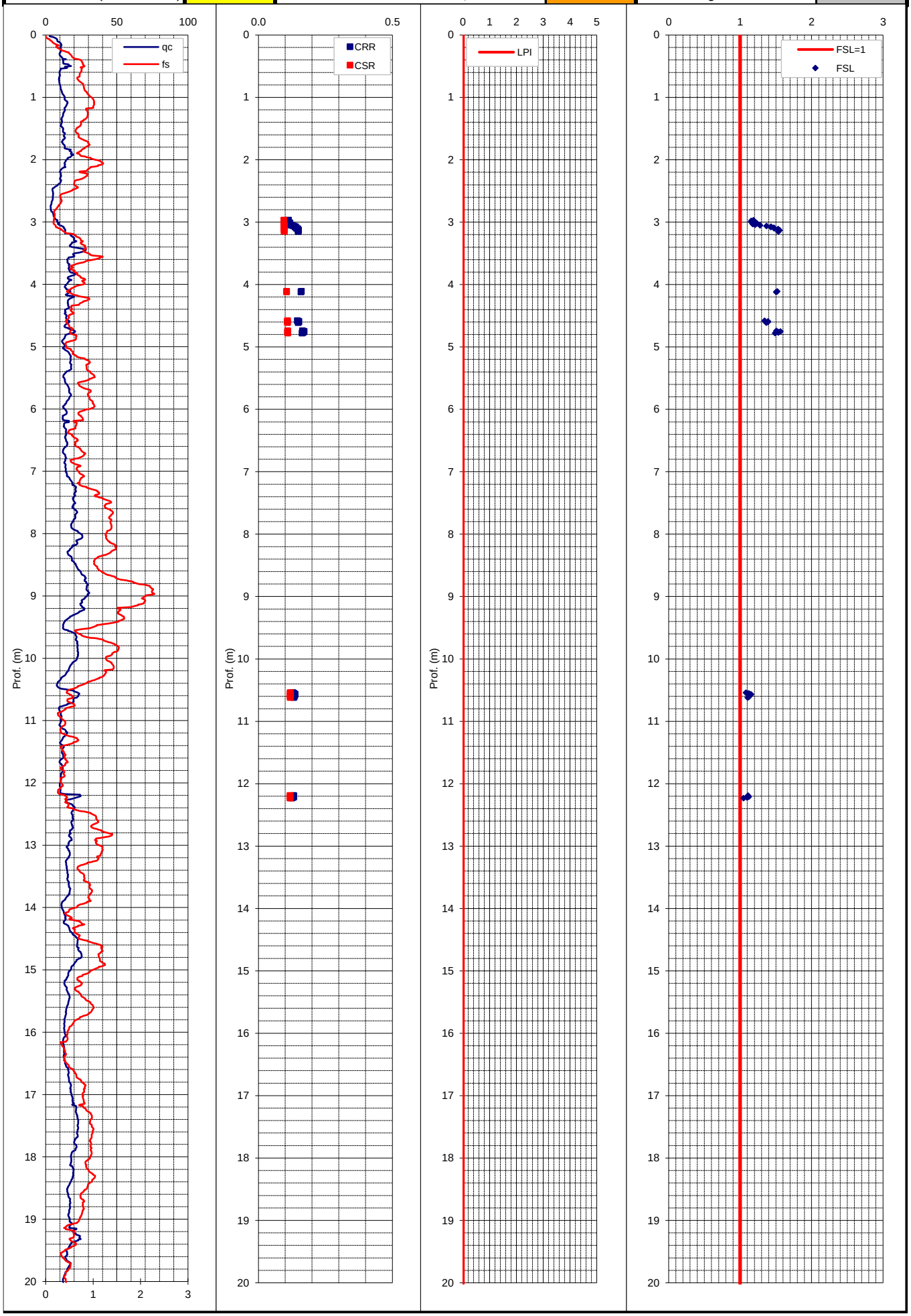

VERIFICA SUSCETTIBILITA' ALLA LIQUEFAZIONE COL METODO DI ROBERTSON & WRIDE MODIFICATO (1998)

Cantiere:	MZS3	Quota inizio:	0	**PROVA N°:**	**035015P149**
Località:	Castelnovo Sotto	Prof. falda:	-1,8 m pc	Prof. Falda considerata	1.5
Operatore:	0	DATA	16/09/2019	amax/g	0.21
MSF (Idriss, 1997)	**1.67**	Indice del Potenziale di liquefazione I_L	**2.1**	Magnitudo attesa M	6.14

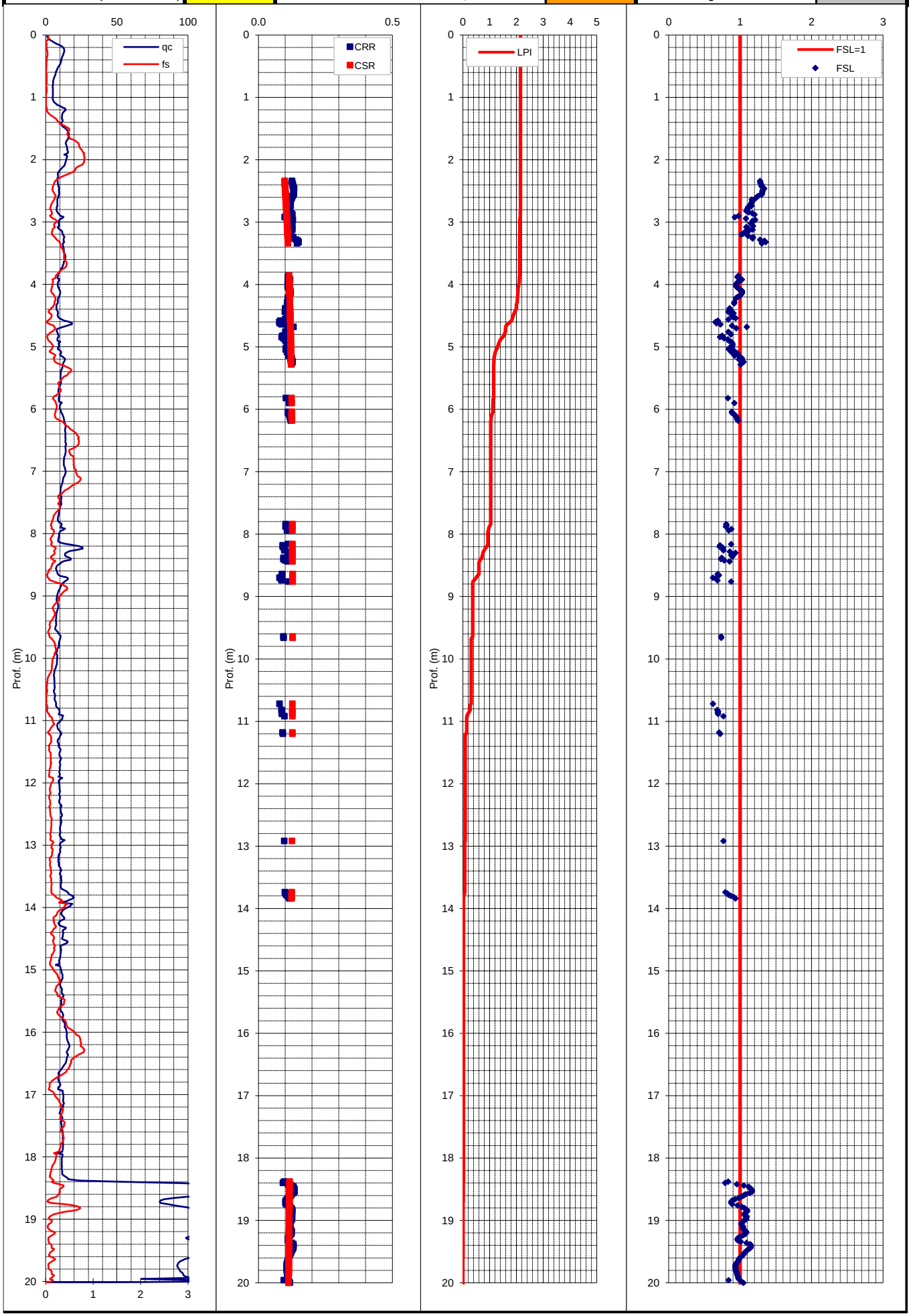

VERIFICA SUSCETTIBILITA' ALLA LIQUEFAZIONE COL METODO DI ROBERTSON & WRIDE MODIFICATO (1998)

Cantiere:	MZS3	Quota inizio:	0	**PROVA N°:**	**035015P150**
Località:	Castelnovo Sotto	Prof. falda:	-1,7 m pc	Prof. Falda considerata	1.5
Operatore:	0	DATA	16/09/2019	amax/g	0.21
MSF (Idriss, 1997)	**1.67**	Indice del Potenziale di liquefazione I_L	**2.6**	Magnitudo attesa M	6.14

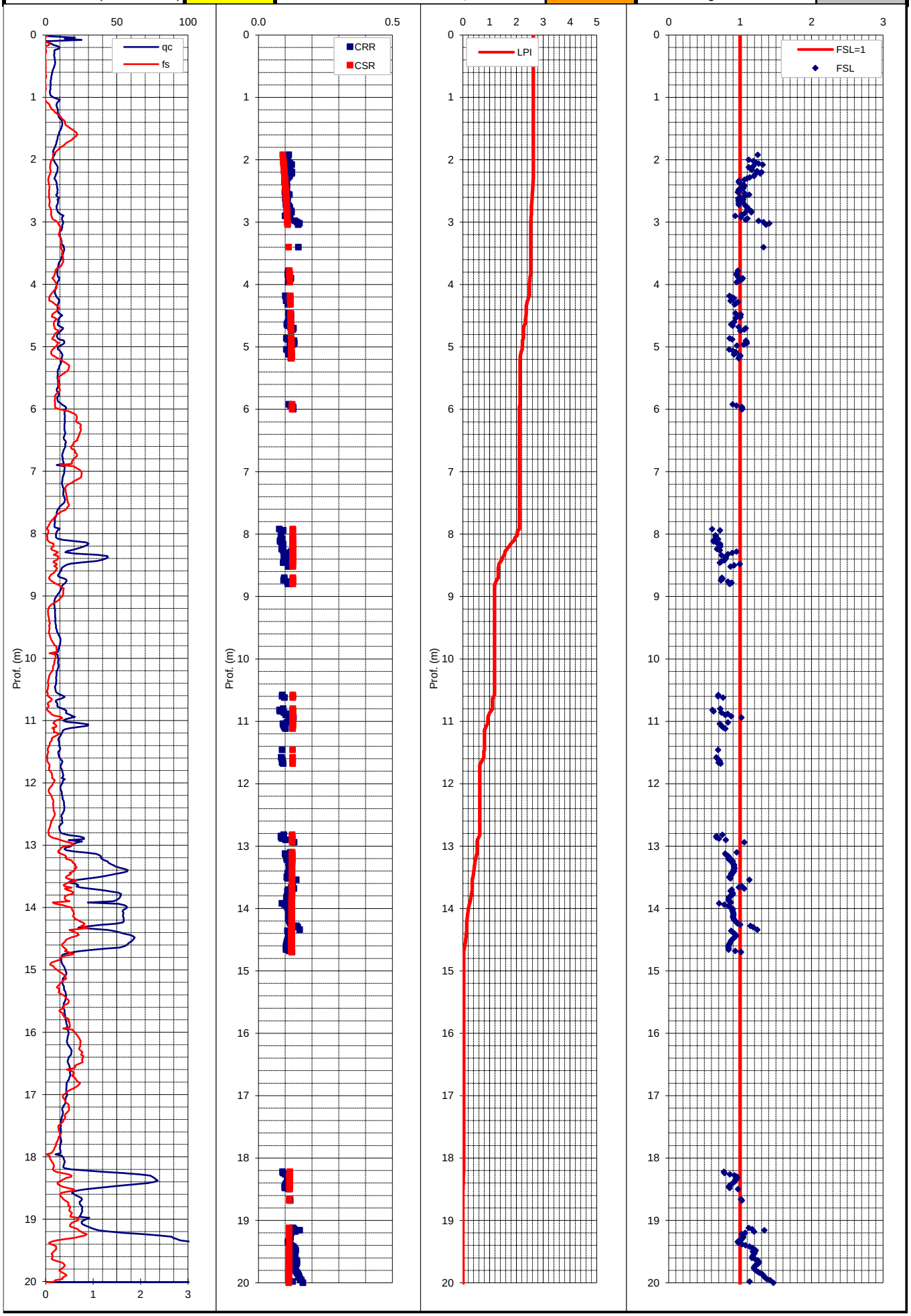

VERIFICA SUSCETTIBILITA' ALLA LIQUEFAZIONE COL METODO DI ROBERTSON & WRIDE MODIFICATO (1998)

Cantiere:	MZS3	Quota inizio:	0	**PROVA N°:**	**035015P151**
Località:	Castelnovo Sotto	Prof. falda:	-1.5 m pc	Prof. Falda considerata	1.5
Operatore:	0	DATA	17/09/2019	amax/g	0.21
MSF (Idriss, 1997)	**1.67**	Indice del Potenziale di liquefazione I_L	**1.6**	Magnitudo attesa M	6.14

