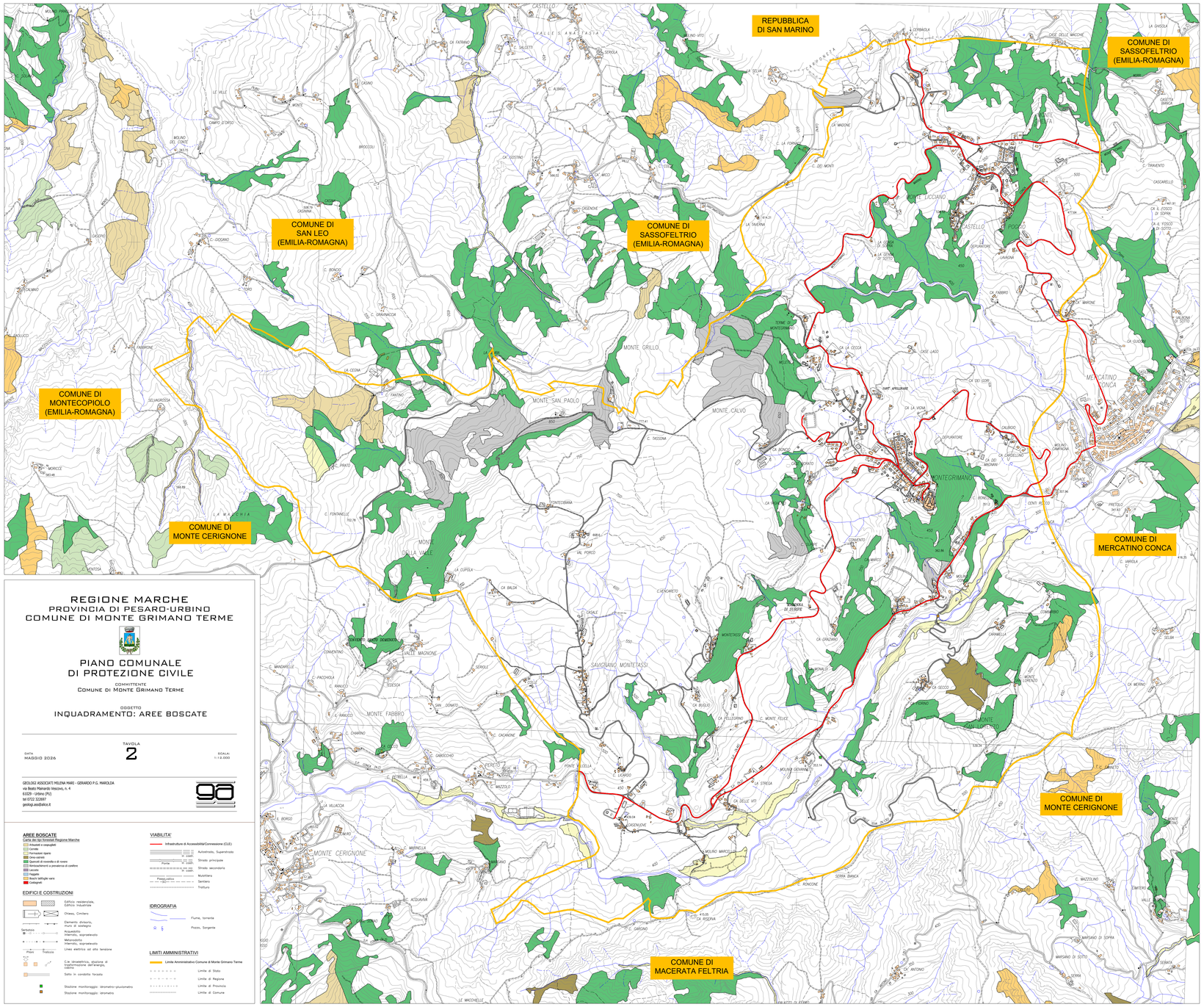

REGIONE MARCHE
PROVINCIA DI PESARO-URBINO
COMUNE DI MONTE GRIMANO TERME

PIANO COMUNALE DI PROTEZIONE CIVILE

COMMITTENTE
Comune di Monte Grimano Terme

OGGETTO
INQUADRAMENTO: AREE BOSCATE

DATA
MAGGIO 2026

TAVOLA
2

SCALA:
1:12.000

GEOLOGI ASSOCIATI MILENA MAIO - GERARDO P.G. MAROLDA
via Beato Mariardo Vescovo, n. 4
61029 - Urbino (PU)
tel 0722 322697
geologi.ass@alice.it

AREE BOSCATE
Carta dei tipi forestali Regione Marche
- Arbusteti e cespuglieti
- Cerreto
- Formazioni riparie
- Orno-ostrieto
- Rimboschimenti a conifere di cedro
- Rimboschimento a prevalenza di conifere
- Lecceto
- Faggeta
- Boschi latifoglie varie
- Castagneti

EDIFICI E COSTRUZIONI
- Edificio residenziale, Edificio industriale
- Chiesa, Cimitero
- Elemento divisorio, muro di sostegno
- Serbatoio: Acquedotto interrato, soprassuolo
- Metanodotto interrato, soprassuolo
- Palo, Traliccio: Linea elettrica ad alta tensione
- Cie idrometrica, stazione di trasformazione dell'energia, metano
- Salto in condotta forzata
- Stazione monitoraggio idrometro-pluviometro
- Stazione monitoraggio idrometro

VIABILITA'
- Infrastrutture di Accessibilità/Connessione (ILE)
- Ponte, N. codifica: Autostrada, Superstrada
- Strada principale
- Strada secondaria
- Pista ciclabile: Mulattiera
- Sentiero
- Trattura

IDROGRAFIA
- Fiume, torrente
- Pozzo, Sorgente

LIMITI AMMINISTRATIVI
- Limite Amministrativo Comune di Monte Grimano Terme
- Limite di Stato
- Limite di Regione
- Limite di Provincia
- Limite di Comune