Comune di Ollastra (OR)
Via Angioy, 25 – 09088 - Ollastra (OR)

RIQUALIFICAZIONE ENERGETICA DELLA SEDE DEL COMUNE DI OLLASTRA

CUP J94J25000480006 - CIG B81061BFCB



STAZIONE APPALTANTE	RESPONSABILE UNICO DEL PROCEDIMENTO	SERVIZI DI PROGETTAZIONE
Comune di Ollastra (OR)	Comune di Ollastra (OR) Ing. Riccardo Meli	Ing. Federico Melis

APPROVAZIONI:

ELABORATO

PROGETTO ESECUTIVO
CRONOPROGRAMMA

REV	DATA	REDATTO	APPROVATO	TAVOLA
00	24/09/2025	Ing. Federico Melis		DGE.11.451.00

Nome attività	Durata
Recinzione e apprestamenti del cantiere	9 g
Realizzazione della recinzione e degli accessi al cantiere	1 g
Allestimento di depositi, zone per stoccaggio materiali	1 g
Montaggio del ponteggio metallico fisso	7 g
Impianti di servizio del cantiere	2 g
Realizzazione di impianto elettrico del cantiere	1 g
Realizzazione di impianto di protezione da scariche atmosferic	1 g
Infissi	22 g
Rimozione di serramenti esterni	22 g
Montaggio di serramenti esterni	22 g
Isolamento a cappotto pareti	58 g
Rimozione di scossaline e canali di gronda	1 g
Pulitura di intonaci esterni	4 g
Applicazione esterna di pannelli isolanti su superfici verticali	23 g
Rifacimento di cornicioni	10 g
Formazione intonaci esterni tradizionali	11 g
Tinteggiatura di superfici esterne	15 g
Montaggio di scossaline e canali di gronda	4 g
Smobilizzo del cantiere	15 g
Smobilizzo del cantiere	6 g
Smontaggio del ponteggio metallico fisso	9 g
LEGENDA Zona:	
Z1 = ZONA UNICA	

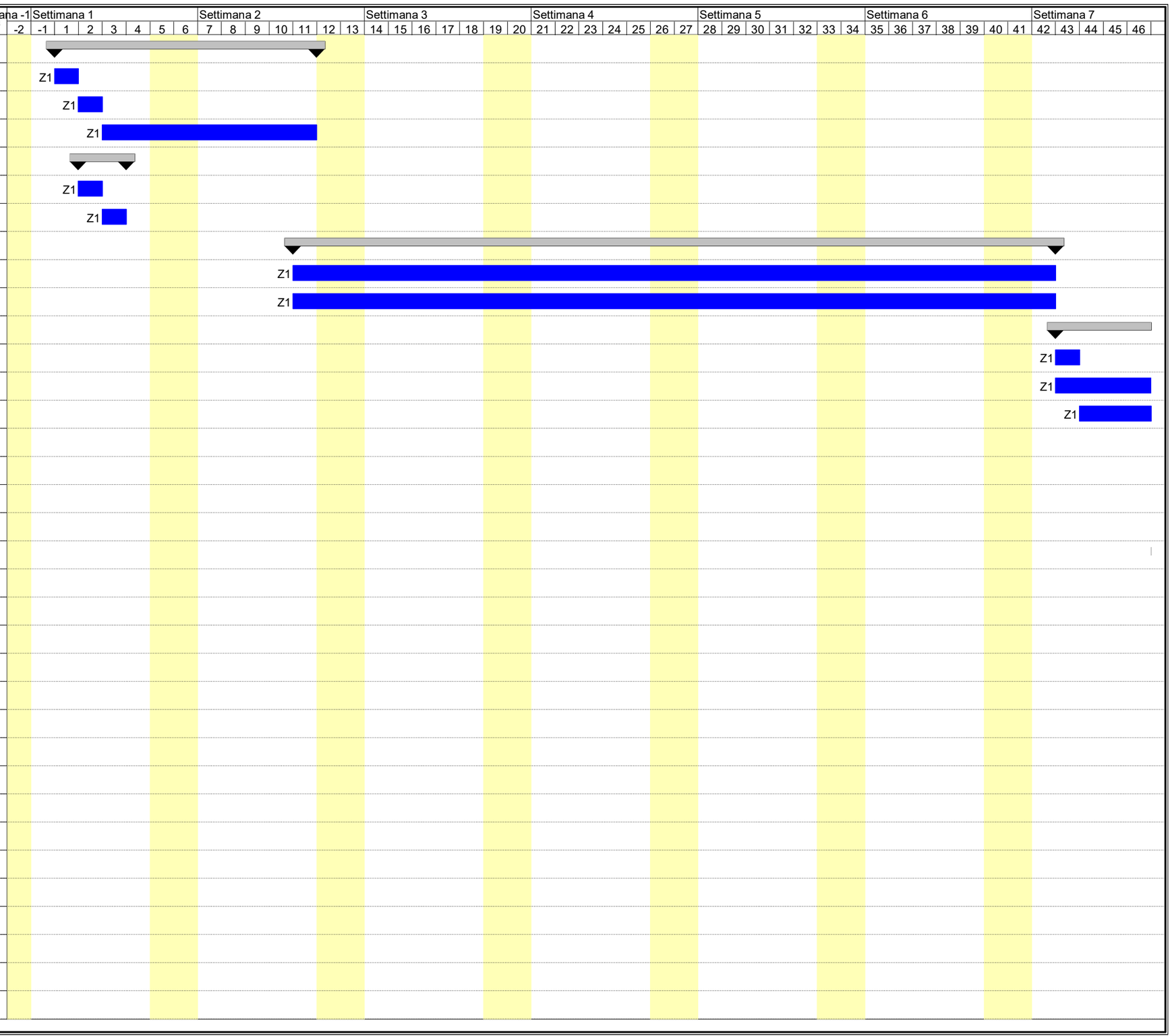

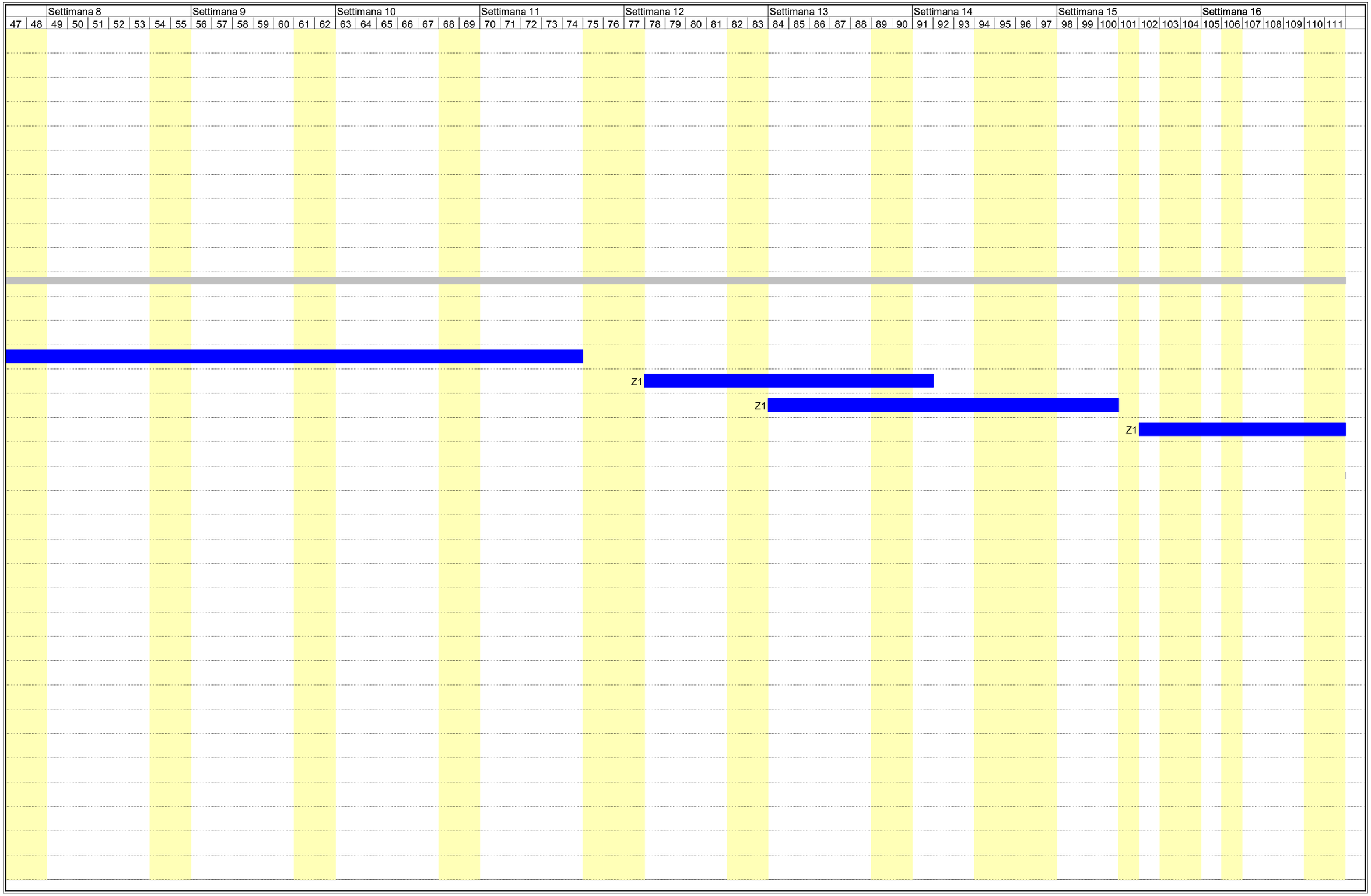
Settimana 8
Settimana 9
Settimana 10
Settimana 11
Settimana 12
Settimana 13
Settimana 14
Settimana 15
Settimana 16
47 48 49 50 51 52 53 54 55 56 57 58 59 60 61 62 63 64 65 66 67 68 69 70 71 72 73 74 75 76 77 78 79 80 81 82 83 84 85 86 87 88 89 90 91 92 93 94 95 96 97 98 99 100 101 102 103 104 105 106 107 108 109 110 111
Z1
Z1
Z1

| Settimana 17 | | | | | | | Settimana 18 | | | | | | | Settimana 19 | | | | | | | Settimana 20 | | | | | | | Settimana 21 | | | | | | | Settimana 22 | | | | | | | Settimana 23 | | | | | | | Settimana 24 | | | | | | | Settimana 25 | | | | | | | Settiman |
|---|---|---