COMUNE TAVULLIA

PROPOSTA DI AMPLIAMENTO DELLA PISCINA INTERCOMUNALE DI PIAN DEL BRUSCOLO

Ubicazione:
Strada di Pian Mauro n.33/b
61010 - Tavullia (PU)

Dati catastali:
Foglio n. 39
p.lla n. 134
sub. n. 1

Tavola

A2

Proprietà:
Unione dei Comuni Pian del Bruscolo;
Strada Pian Mauro , 47
61010 Tavullia (PU)
CF 92031760413 P.I. 02176640411

Committente:
Polisportiva Pian del Bruscolo;
Strada Pian Mauro, 33/b
61020 tavullia (PU)
C.F. 92022980418 P.I. 01455080414

Committente :

Disegno Architettonico

Pianta e Prospetti

Stato di Fatto

scala 1:200

Progettista:
Arch. Andrea Magi
Via Domenico Maria Manni, 45
50135 Firenze (FI)
C.F. MGA NDR 74R 23G 479N

Progettista e d.ll. strutture:

Il Costruttore

Arch. Andrea Magi
Albo Architetti FI n. 7368
Via D.M. Manni n. 45
50135 - Firenze (FI)
CF: MGANDR74R23G479N
IVA: 02260940412

arch_andrea@libero.it
andrea.magi@pec.architettifirenze.it
cell. 333 6570875

REVISIONE:	DEL.:	Elabor/revis:	OGGETTO ULTIMA REVISIONE:
EL_000	00/00/0000		
R_0001			
R_0002			
R_0003			
R_0004			
R_0005			

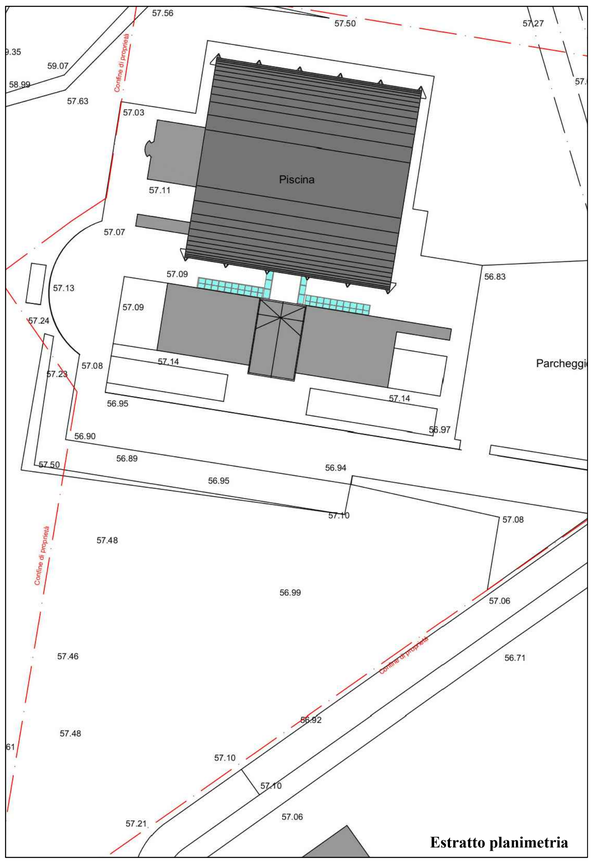

Piano Terra

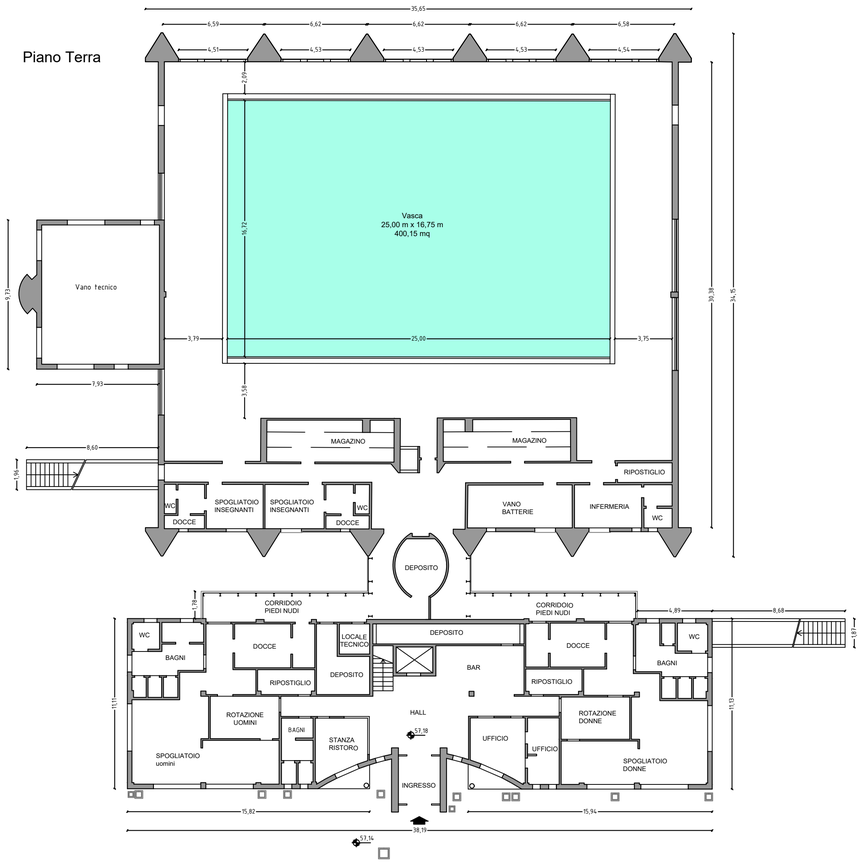

Piano Primo

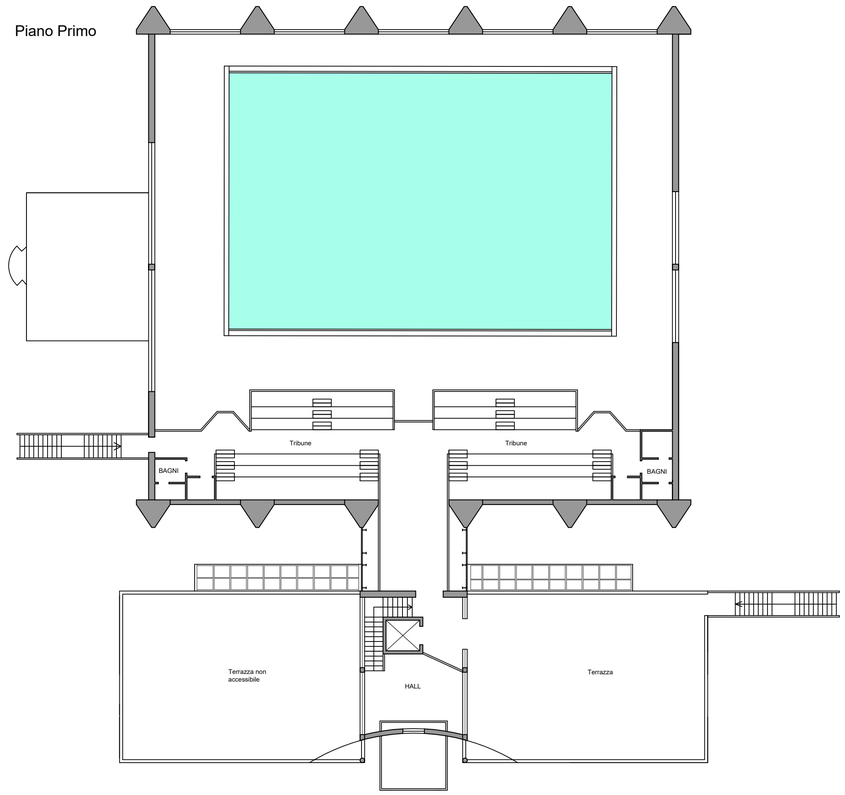



PROSPETTO SUD OVEST

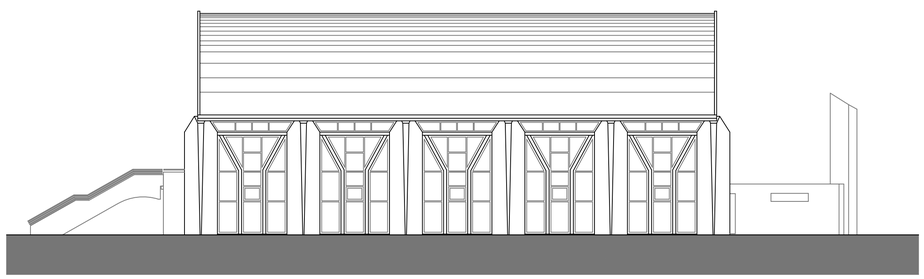

PROSPETTO NORD EST

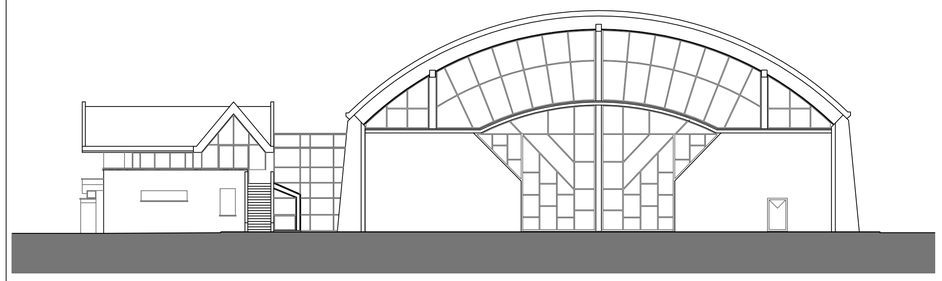

PROSPETTO SUD EST



PROSPETTO NORD OVEST