

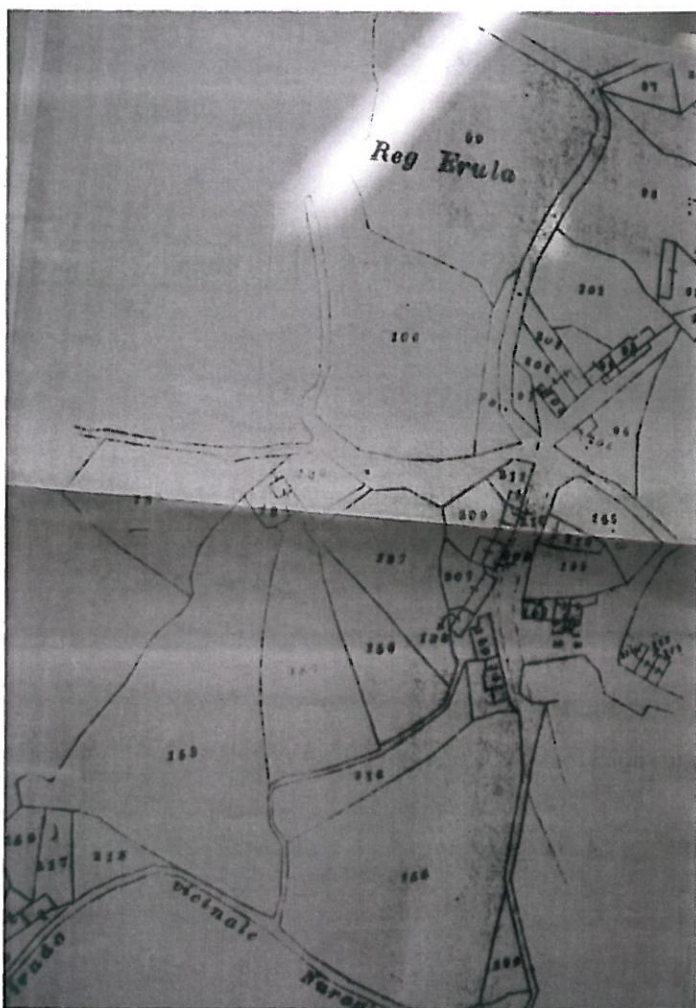

REGIONE AUTONOMA DELLA SARDEGNA  
 ASSESSORATO DEGLI ENTI LOCALI, FINANZE E URBANISTICA  
 Direzione Generale della pianificazione urbanistica territoriale e della vigilanza edilizia  
 Ufficio del Piano

Art. 52 del P.P.R. – AREE CARATTERIZZATE DA INSEDIAMENTI STORICI - Allegato alla determinazione n. 363 /D.G. del 5 MAR 2008  
 Centro di antica e prima formazione del P.P.R. – verifica del perimetro del centro di antica e prima formazione a scala comunale – perimetro del centro storico nello strumento urbanistico vigente



CARTOGRAFIA STORICA



PIANO PARTICOLAREGGIATO

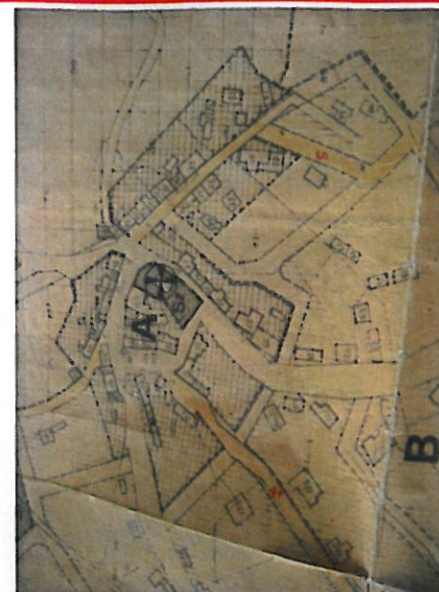

STRUMENTO URBANISTICO VIGENTE – PDF del 1985

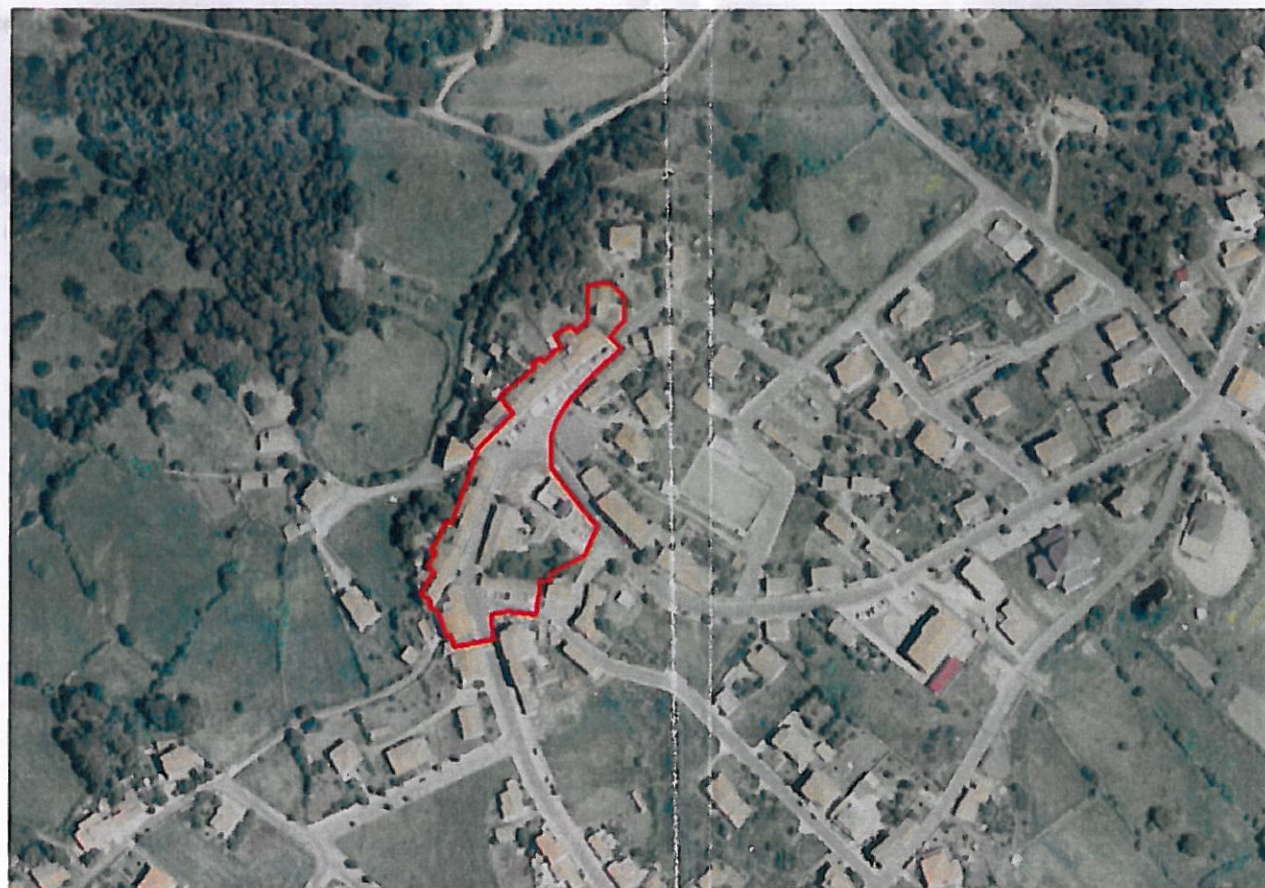

Perimetro di cui all'art. 52, comma 2 delle NTA, verificato congiuntamente con il comune.

Nel PDF del comune di Erula è presente la zona A.  
 Il Comune di Erula è dotato di Piano Particolareggiato, approvato con Decreto assessoriale n° 1134/U del 13/07/1987

Il comune ha approvato l'atto ricognitivo del perimetro del centro di antica e prima formazione verificato in sede di copianificazione con l'Ufficio del Piano della RAS, con **Deliberazione del Consiglio Comunale n° 44 del 26/11/2007**

Il Direttore Generale della Pianificazione Urbanistica  
 Paola Lucia Cannas

