

COMUNE DI PERFUGAS
SASSARI

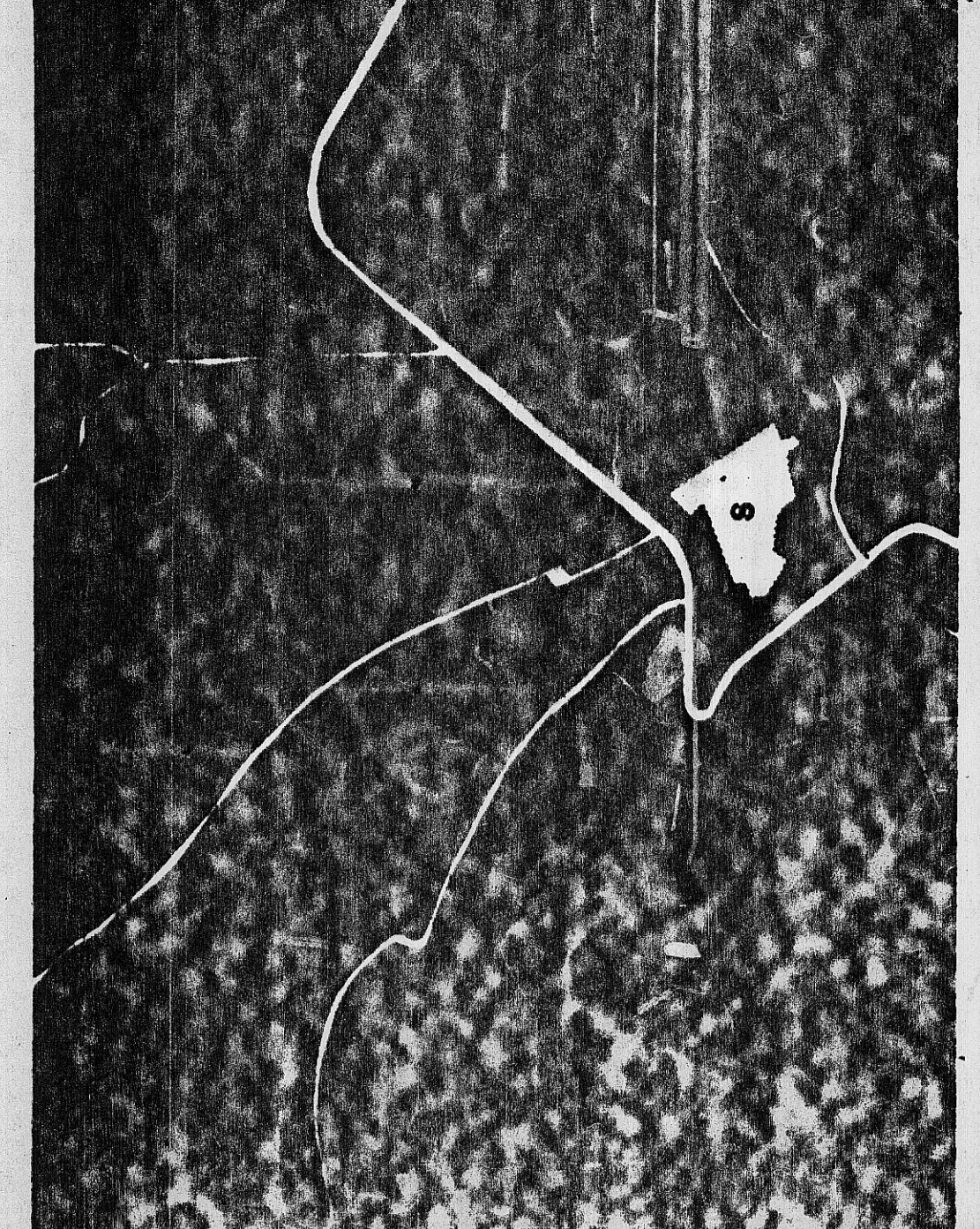

PIANO PARTICOLAREGGIATO DEL CENTRO STORICO
DI ERULA
REGIONE DELLA SARDEGNA
MINISTERO REGIONALE DEL TERRITORIO, DELL'AMBIENTE E DEL PATRIMONIO CULTURALE
ALLEGATO al Decreto n. 13800/1981
del 13.10.1981
Cagliari, 8

TAVOLA N° 10 in progetto di P.P. — PERUFUGAS STRADA PER TULLA
AUDITATO IL
APPROVATO H
IL SINDACO
IL PROGETTISTA
COLLETTA A. VENTURA
E. VENTURA
P. VENTURA
ING. P. VENTURA

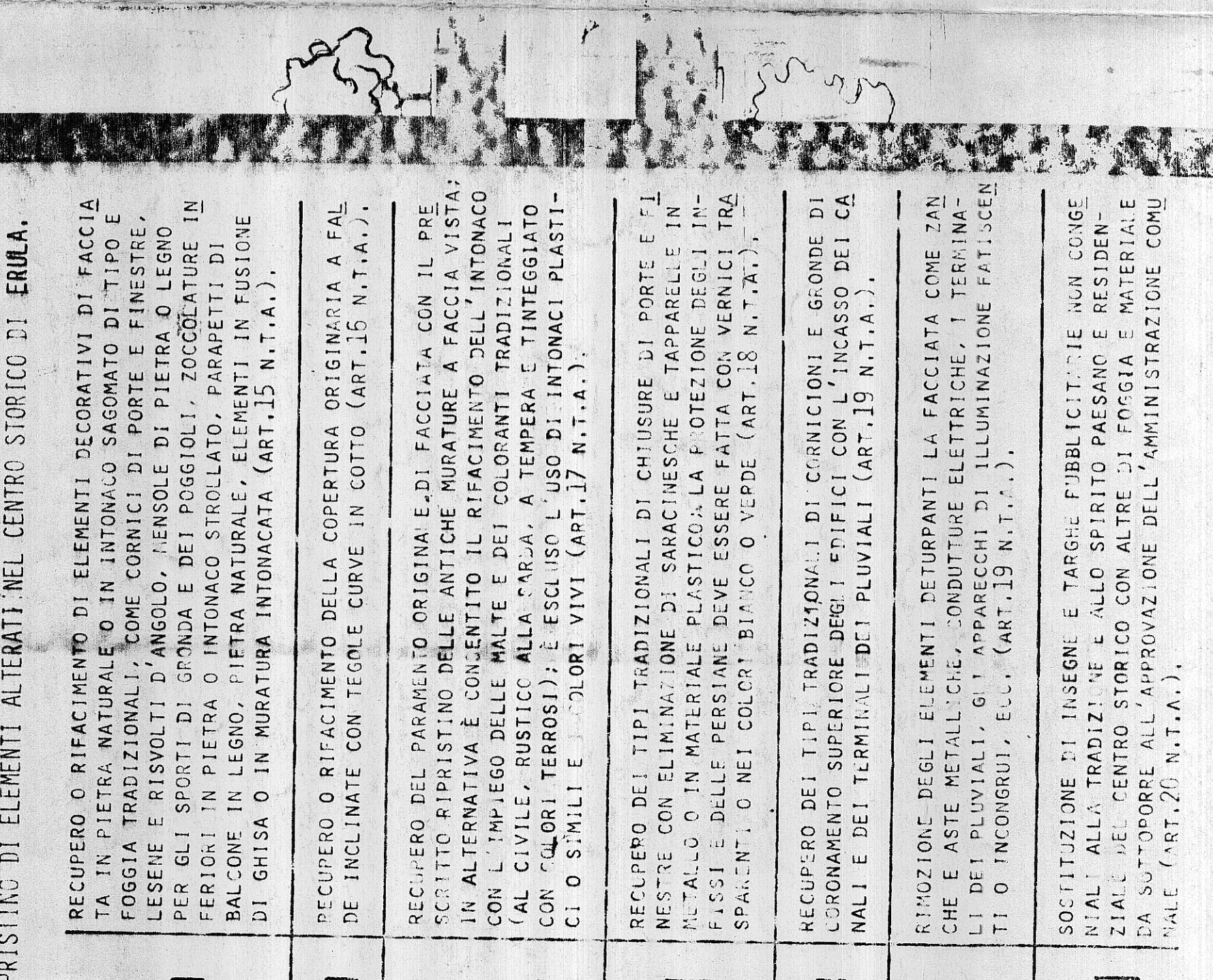
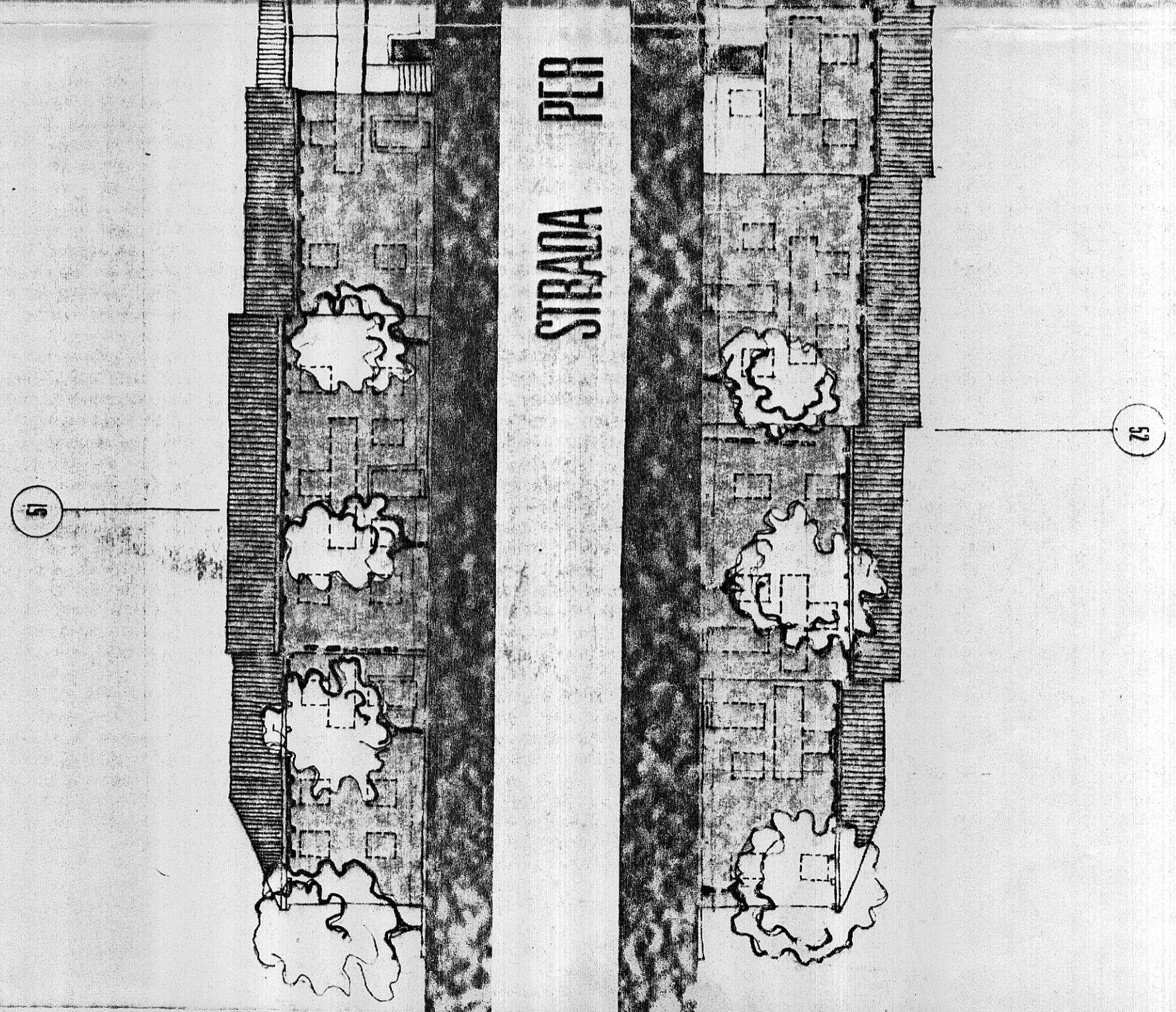
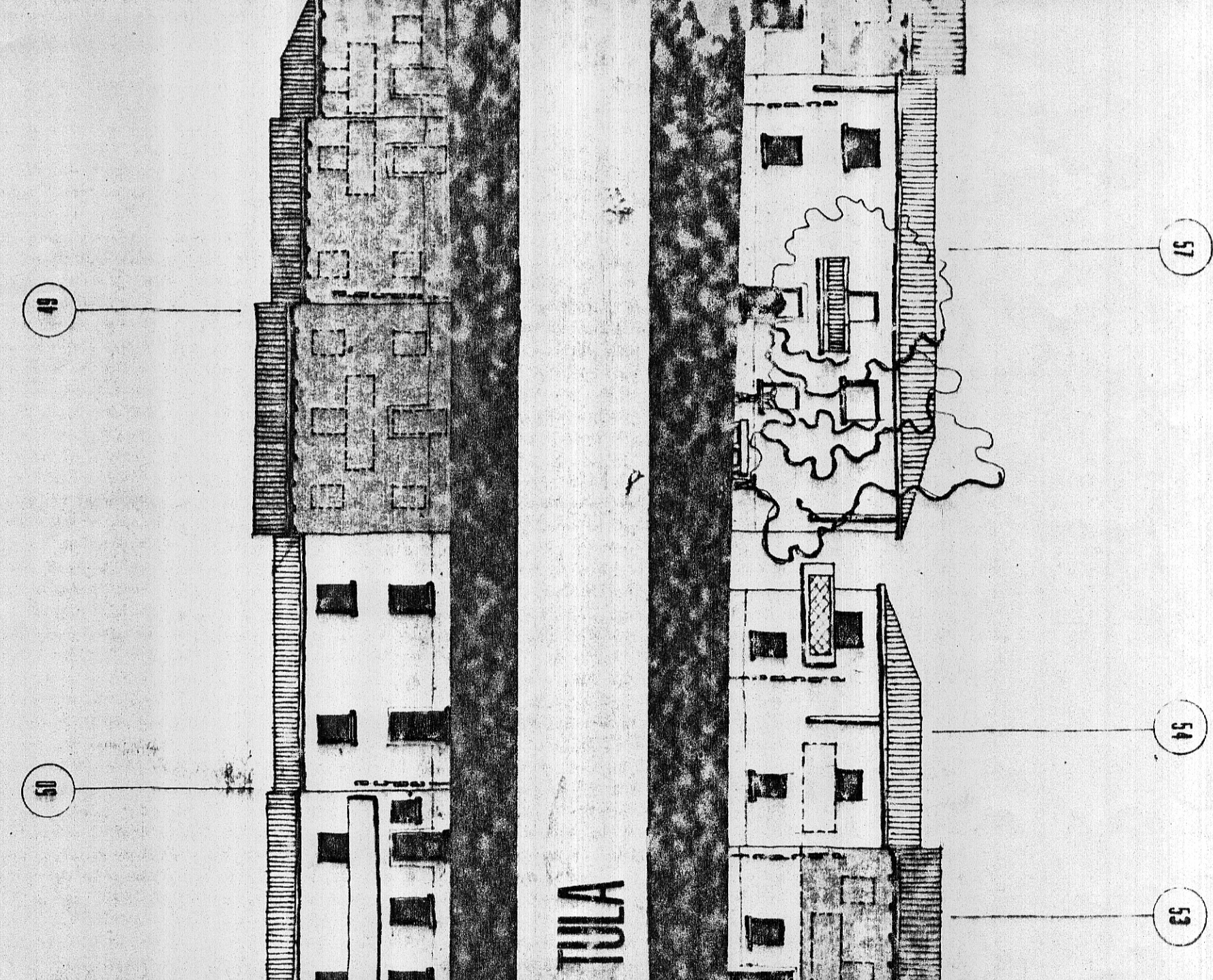
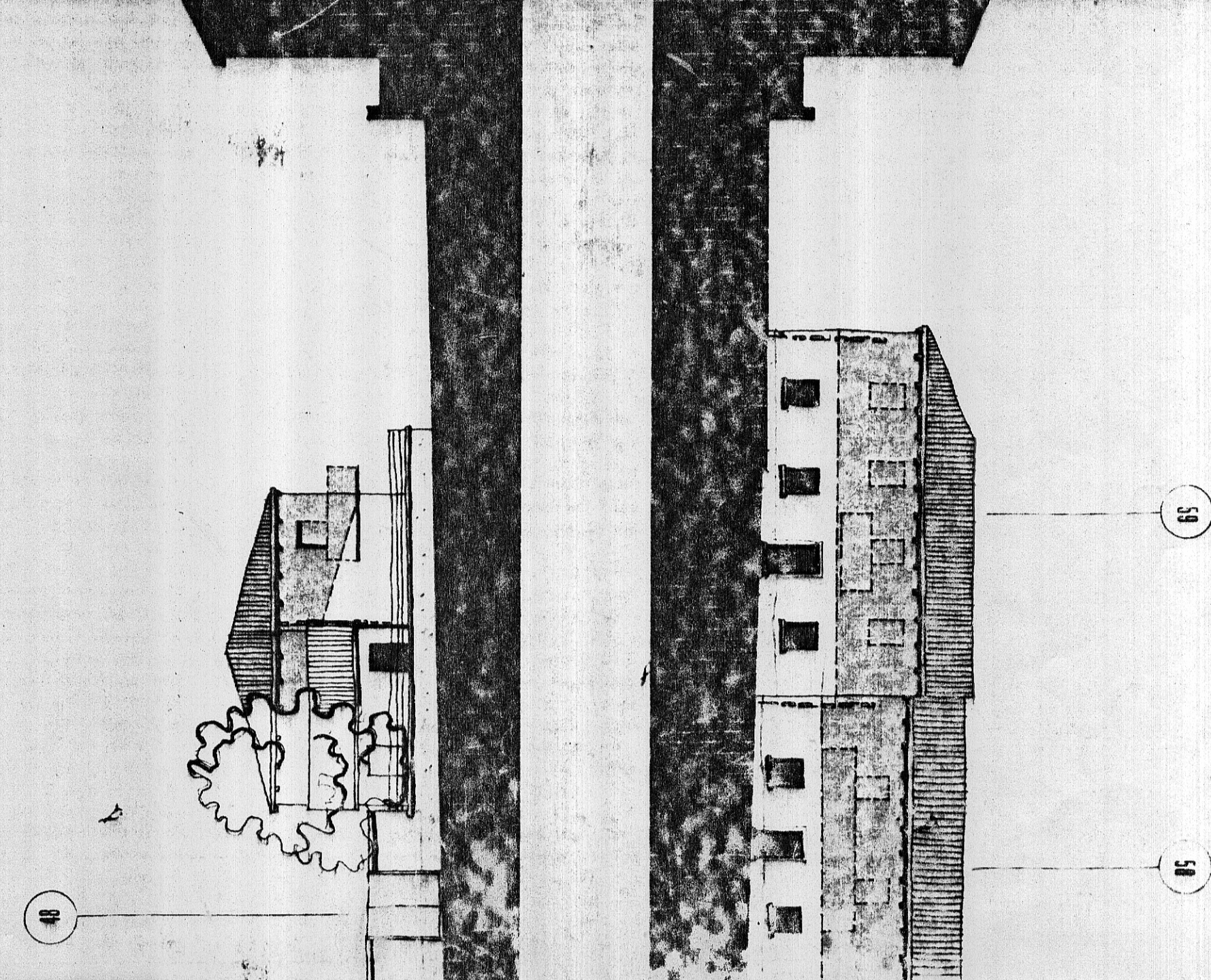
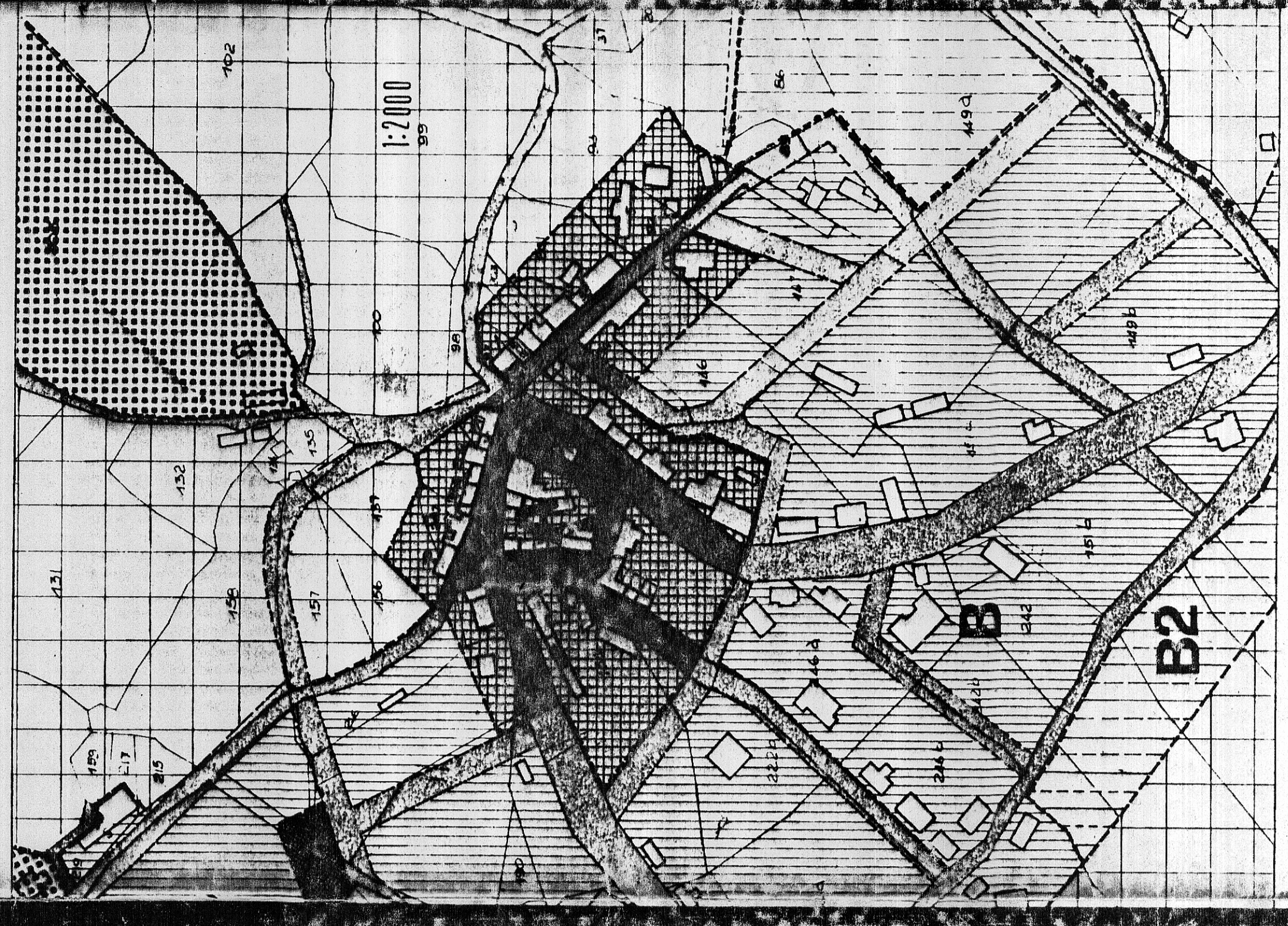

INTERVENTI PRESCRITTI PER LA CONSERVAZIONE E IL RECUPERO DELLE CARATTERISTICHE AMBIENTALI E MORFOLOGICHE TRADIZIONALI E PER IL RIPRISTINO DI ELEMENTI ALTERATI NEL CENTRO STORICO DI ERULA.

a RECUPERO O RIFACIMENTO DI ELEMENTI DECORATIVI DI FACCIA TA IN PIETRA NATURALE O IN INTONACO SAGOMATO DI TIPO E FOGGIA TRADIZIONALI, COME CORNICI DI PORTE E FINESTRE, LESENE E RISVOLTI D'ANGOLO, MENSOLE DI PIETRA O LEGNO, PER GLI SPORTELLI DI GONDOLA E DEI POGGIOLI, ZOCCOLATURE IN FERRO, IN PIETRA O INTONACO STROLLATO, PARAFRETTI DI BALCONE IN LEGNO, FACCIA NATURALE, ELEMENTI IN FUSIONE DI BRISA O IN MURATURA INTONACATA (ART. 15 N.T.A.).

b RECUPERO O RIFACIMENTO DELLA COPERTURA ORIGINARIA A FAL DE INCLINATE CON TEGOLE CURVE IN COTTO (ART. 15 N.T.A.).

c RECUPERO DEL PARAMETO ORIGINA, E DI FACCIA TA CON IL PRE SCRITTO RIPRISTINO DELLE ANTICHE MURATURE A FACCIA VISTA; IN ALTERNATIVA È CONSENTITO IL RIFACIMENTO DELL'INTONACO CON L'IMPiego DELLE MALTE E DEI COLORANTI TRADIZIONALI (VAL CIVILE, RUSTICO ALLA CARJA, A TEMPERA E TINTEGGIATO CON COLORI TERROSI); È ESCLUSO L'USO DI INTONACI PLASTICI O SIMILI E I COLORI VIVI (ART. 17 N.T.A.).

d RECUPERO DEI TIPI TRADIZIONALI DI CHIUSURE DI PORTE E FINESTRE CON ELIMINAZIONE DI SARACINESCHE E TAPPARELLE IN ALLUMINIO O IN MATERIALE PLASTICO; LA PROTEZIONE DEGLI INFISSI E DELLE PERSIANE DEVE ESSERE FATTA CON VERNICI TRASPARENTI, O NEI COLORI BIANCO O VERDE (ART. 18 N.T.A.).

e RECUPERO DEI TIPI TRADIZIONALI DI CORNICIONI E GRONDE DI CORONAMENTO SUPERIORE DEGLI EDIFICI CON L'INCASSO DEI CANALI E DEI TERMINALI DEI PLUVIALI (ART. 19 N.T.A.).

f RIMOZIONE DEGLI ELEMENTI DEPURANTI LA FACCIA TA COME ZAN CHE E ASTE METALLICHE, CONDUTTURE ELETTRICHE, I TERMINALI DEI PLUVIALI, GLI APPARECCHI DI ILLUMINAZIONE FATISCEN TI O INCONGRUI, ECC. (ART. 19 N.T.A.).

g SOSTITUZIONE DI INSEGNE E TARGHE PUBBLICITARIE NON CONGENIALI ALLA TRADIZIONE E ALLO SPIRITO PAESANO E RESIDENZIALE DEL CENTRO STORICO CON ALTRE DI FOGGIA E MATERIALE DA SOTTOPORRE ALL'APPROVAZIONE DELL'AMMINISTRAZIONE COMUNALE (ART. 20 N.T.A.).

STRADA PER TULLA