



Comune di Castiglion Fiorentino

Provincia di Arezzo

Catasto incendi delle aree percorse dal fuoco ai sensi dell'art.10 comma 2 della Legge 21 Novembre 2000 n. 353
"Istituzione catasto soprassuoli percorsi dagli incendi"

Anno 2017

ID	COMUNE	CODICE COMUNE	ANNO	DATA INCENDIO	LOCALITA'	FOGLIO	PARTICELLA	AREA CATASTALE PARTICELLA mq	AREA PARTICELLA INCENDIATA mq	SUPERFICIE TOTALE INCENDIATA mq	TIPO VEGETAZIONE
01	Castiglion Fiorentino	051012	2017	27/05/2017	Montecchio	74	112	12.069,00	613,27	9.385,56	BOSCO/ALTRO
01	Castiglion Fiorentino	051012	2017	27/05/2017	Montecchio	74	114	27.572,00	2.340,41	9.385,56	BOSCO
01	Castiglion Fiorentino	051012	2017	27/05/2017	Montecchio	76	61	4.125,00	471,08	9.385,56	ULIVETO
01	Castiglion Fiorentino	051012	2017	27/05/2017	Montecchio	76	128	4.733,00	3.443,54	9.385,56	ULIVETO
01	Castiglion Fiorentino	051012	2017	27/05/2017	Montecchio	76	130	4.770,00	2.517,26	9.385,56	ULIVETO

Estratto Catastale

Scala 1:2.000

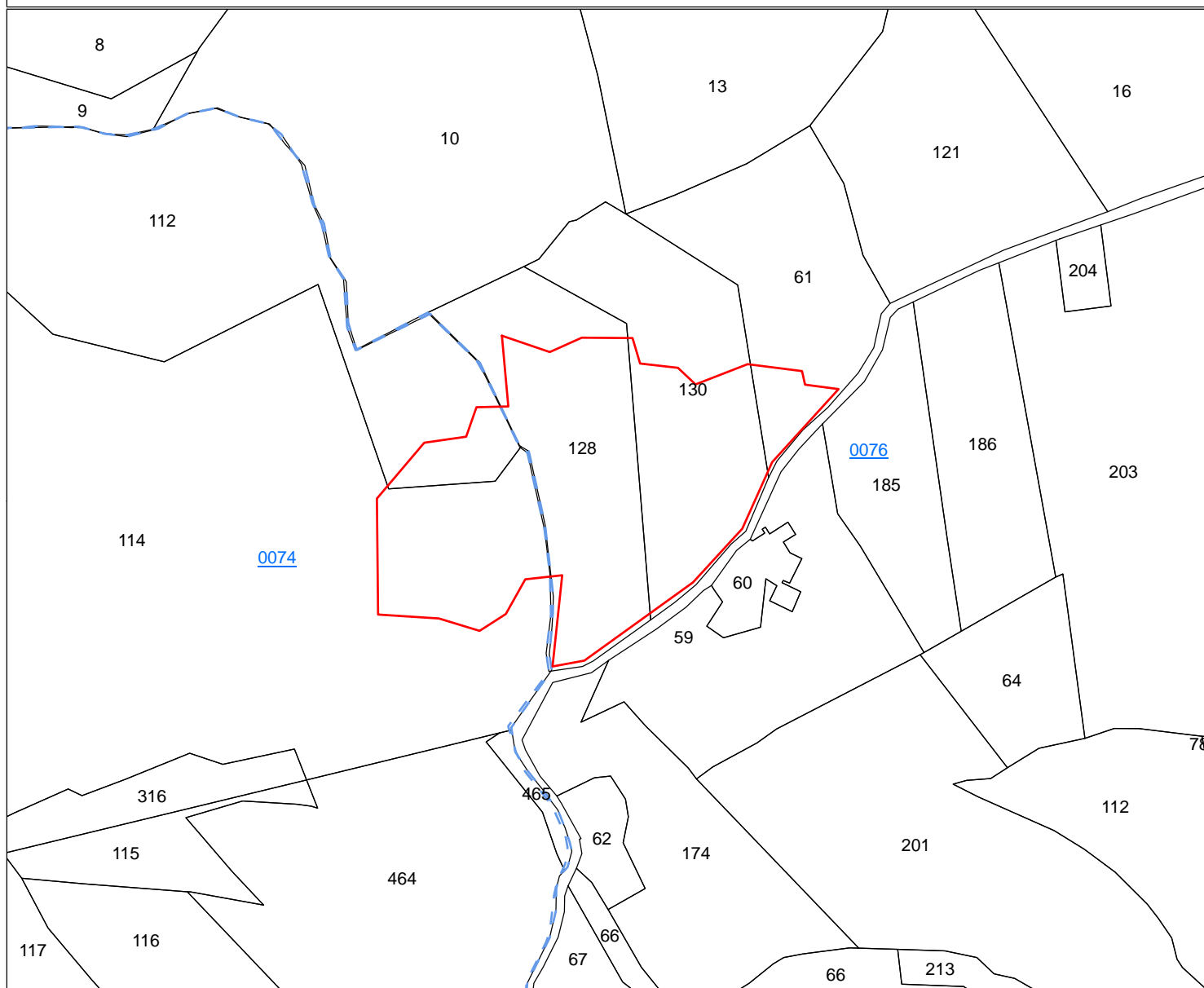



Comune di Castiglion Fiorentino

Provincia di Arezzo

Catasto incendi delle aree percorse dal fuoco ai sensi dell'art.10 comma 2 della Legge 21 Novembre 2000 n. 353
"Istituzione catasto soprassuoli percorsi dagli incendi"

Anno 2017

ID	COMUNE	CODICE COMUNE	ANNO	DATA INCENDIO	LOCALITA'	FOGLIO	PARTICELLA	AREA CATASTALE PARTICELLA mq	AREA PARTICELLA INCENDIATA mq	SUPERFICIE TOTALE INCENDIATA mq	TIPO VEGETAZIONE
01	Castiglion Fiorentino	051012	2017	27/05/2017	Montecchio	74	112	12.069,00	613,27	9.385,56	BOSCO/ALTRO
01	Castiglion Fiorentino	051012	2017	27/05/2017	Montecchio	74	114	27.572,00	2.340,41	9.385,56	BOSCO
01	Castiglion Fiorentino	051012	2017	27/05/2017	Montecchio	76	61	4.125,00	471,08	9.385,56	ULIVETO
01	Castiglion Fiorentino	051012	2017	27/05/2017	Montecchio	76	128	4.733,00	3.443,54	9.385,56	ULIVETO
01	Castiglion Fiorentino	051012	2017	27/05/2017	Montecchio	76	130	4.770,00	2.517,26	9.385,56	ULIVETO

Estratto Foto Aerea

Scala 1:2.000





Comune di Castiglion Fiorentino

Provincia di Arezzo

Catasto incendi delle aree percorse dal fuoco ai sensi dell'art.10 comma 2 della Legge 21 Novembre 2000 n. 353
"Istituzione catasto soprassuoli percorsi dagli incendi"

Anno 2017

ID	COMUNE	CODICE COMUNE	ANNO	DATA INCENDIO	LOCALITA'	FOGLIO	PARTICELLA	AREA CATASTALE PARTICELLA mq	AREA PARTICELLA INCENDIATA mq	SUPERFICIE TOTALE INCENDIATA mq	TIPO VEGETAZIONE
02	Castiglion Fiorentino	051012	2017	02/06/2017	Fosso della Montanina	37	38	10.216,00	234,97	70.791,69	BOSCO/ALTRO
02	Castiglion Fiorentino	051012	2017	02/06/2017	Fosso della Montanina	37	39	21.079,00	5.430,94	70.791,69	BOSCO
02	Castiglion Fiorentino	051012	2017	02/06/2017	Fosso della Montanina	37	41	24.265,00	24.180,56	70.791,69	BOSCO
02	Castiglion Fiorentino	051012	2017	02/06/2017	Fosso della Montanina	37	42	7.121,00	3.029,64	70.791,69	BOSCO/ALTRO
02	Castiglion Fiorentino	051012	2017	02/06/2017	Fosso della Montanina	37	43	1.165,00	88,88	70.791,69	BOSCO/ALTRO
02	Castiglion Fiorentino	051012	2017	02/06/2017	Fosso della Montanina	37	44	51.086,00	1.119,63	70.791,69	BOSCO/ALTRO
02	Castiglion Fiorentino	051012	2017	02/06/2017	Fosso della Montanina	37	83	8.504,00	558,03	70.791,69	BOSCO/ALTRO
02	Castiglion Fiorentino	051012	2017	02/06/2017	Fosso della Montanina	37	84	5.770,00	4.851,74	70.791,69	BOSCO
02	Castiglion Fiorentino	051012	2017	02/06/2017	Fosso della Montanina	37	86	2.343,00	1.919,00	70.791,69	BOSCO
02	Castiglion Fiorentino	051012	2017	02/06/2017	Fosso della Montanina	37	86	7.202,00	5.545,51	70.791,69	BOSCO/ALTRO
02	Castiglion Fiorentino	051012	2017	02/06/2017	Fosso della Montanina	37	87	9.078,00	9.083,59	70.791,69	BOSCO
02	Castiglion Fiorentino	051012	2017	02/06/2017	Fosso della Montanina	37	88	6.248,00	3.428,11	70.791,69	BOSCO
02	Castiglion Fiorentino	051012	2017	02/06/2017	Fosso della Montanina	37	89	2.638,00	2.640,04	70.791,69	BOSCO
02	Castiglion Fiorentino	051012	2017	02/06/2017	Fosso della Montanina	37	106	5.290,00	4.685,75	70.791,69	BOSCO
02	Castiglion Fiorentino	051012	2017	02/06/2017	Fosso della Montanina	37	118	1.157,00	1.143,96	70.791,69	BOSCO
02	Castiglion Fiorentino	051012	2017	02/06/2017	Fosso della Montanina	37	123	414,00	414,35	70.791,69	BOSCO
02	Castiglion Fiorentino	051012	2017	02/06/2017	Fosso della Montanina	37	125	3.377,00	2.437,00	70.791,69	BOSCO

Estratto Catastale

Scala 1:5.000

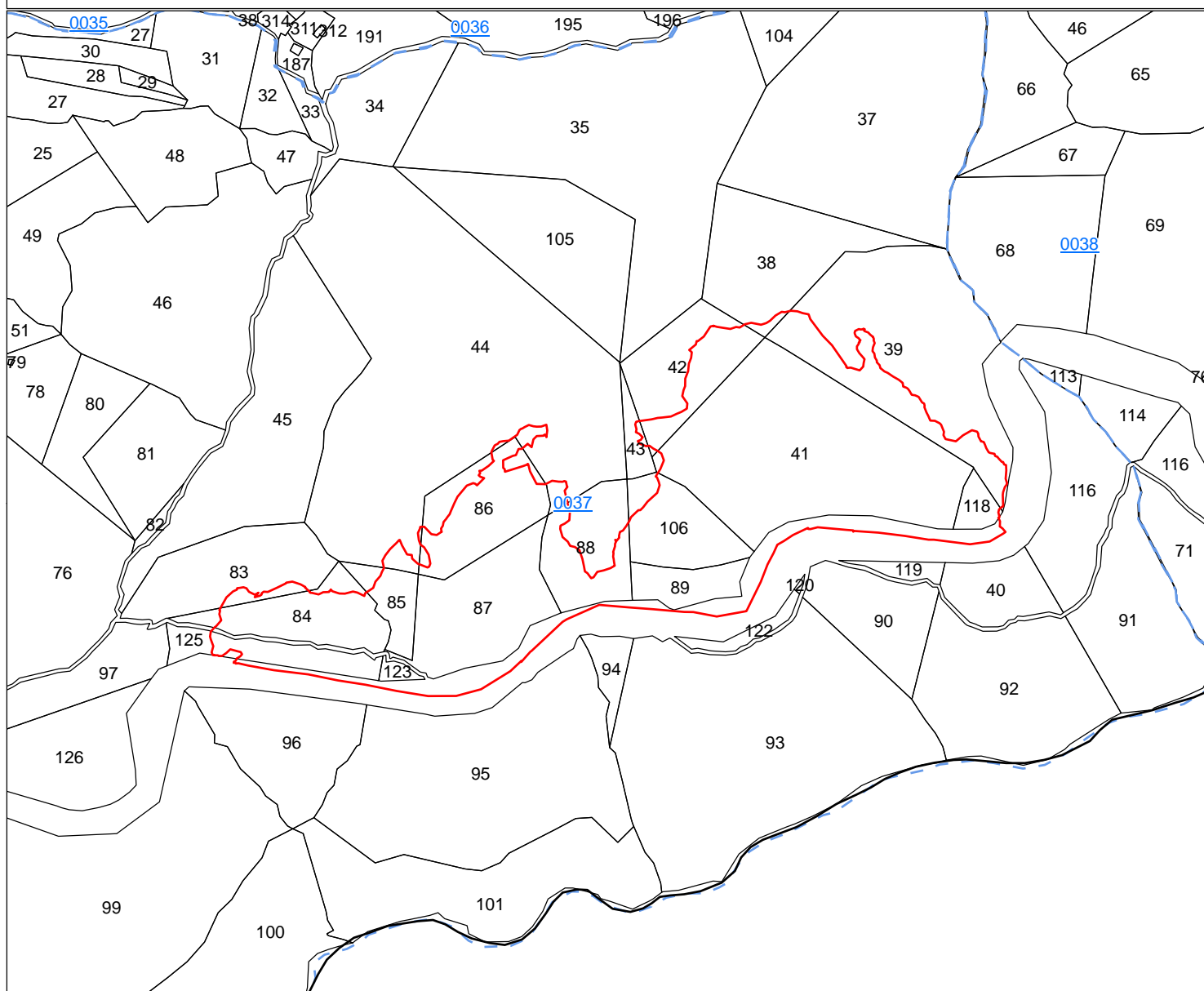



Comune di Castiglion Fiorentino

Provincia di Arezzo

**Catasto incendi delle aree percorse dal fuoco ai sensi dell'art.10 comma 2 della Legge 21 Novembre 2000 n. 353
"Istituzione catasto soprassuoli percorsi dagli incendi"**

Anno 2017

ID	COMUNE	CODICE COMUNE	ANNO	DATA INCENDIO	LOCALITA'	FOGLIO	PARTICELLA	AREA CATASTALE PARTICELLA mq	AREA PARTICELLA INCENDIATA mq	SUPERFICIE TOTALE INCENDIATA mq	TIPO VEGETAZIONE
02	Castiglion Fiorentino	051012	2017	02/06/2017	Fosso della Montanina	37	38	10.216,00	234,97	70.791,69	BOSCO/ALTRO
02	Castiglion Fiorentino	051012	2017	02/06/2017	Fosso della Montanina	37	39	21.079,00	5.430,94	70.791,69	BOSCO
02	Castiglion Fiorentino	051012	2017	02/06/2017	Fosso della Montanina	37	41	24.265,00	24.180,56	70.791,69	BOSCO
02	Castiglion Fiorentino	051012	2017	02/06/2017	Fosso della Montanina	37	42	7.121,00	3.029,64	70.791,69	BOSCO/ALTRO
02	Castiglion Fiorentino	051012	2017	02/06/2017	Fosso della Montanina	37	43	1.165,00	88,88	70.791,69	BOSCO/ALTRO
02	Castiglion Fiorentino	051012	2017	02/06/2017	Fosso della Montanina	37	44	51.086,00	1.119,63	70.791,69	BOSCO/ALTRO
02	Castiglion Fiorentino	051012	2017	02/06/2017	Fosso della Montanina	37	83	8.504,00	558,03	70.791,69	BOSCO/ALTRO
02	Castiglion Fiorentino	051012	2017	02/06/2017	Fosso della Montanina	37	84	5.770,00	4.851,74	70.791,69	BOSCO
02	Castiglion Fiorentino	051012	2017	02/06/2017	Fosso della Montanina	37	86	2.343,00	1.919,00	70.791,69	BOSCO
02	Castiglion Fiorentino	051012	2017	02/06/2017	Fosso della Montanina	37	86	7.202,00	5.545,51	70.791,69	BOSCO/ALTRO
02	Castiglion Fiorentino	051012	2017	02/06/2017	Fosso della Montanina	37	87	9.078,00	9.083,59	70.791,69	BOSCO
02	Castiglion Fiorentino	051012	2017	02/06/2017	Fosso della Montanina	37	88	6.248,00	3.428,11	70.791,69	BOSCO
02	Castiglion Fiorentino	051012	2017	02/06/2017	Fosso della Montanina	37	89	2.638,00	2.640,04	70.791,69	BOSCO
02	Castiglion Fiorentino	051012	2017	02/06/2017	Fosso della Montanina	37	106	5.290,00	4.685,75	70.791,69	BOSCO
02	Castiglion Fiorentino	051012	2017	02/06/2017	Fosso della Montanina	37	118	1.157,00	1.143,96	70.791,69	BOSCO
02	Castiglion Fiorentino	051012	2017	02/06/2017	Fosso della Montanina	37	123	414,00	414,35	70.791,69	BOSCO
02	Castiglion Fiorentino	051012	2017	02/06/2017	Fosso della Montanina	37	125	3.377,00	2.437,00	70.791,69	BOSCO

Estratto Foto Aerea

Scala 1:5.000





Comune di Castiglion Fiorentino

Provincia di Arezzo

**Catasto incendi delle aree percorse dal fuoco ai sensi dell'art.10 comma 2 della Legge 21 Novembre 2000 n. 353
"Istituzione catasto soprassuoli percorsi dagli incendi"**

Anno 2017

ID	COMUNE	CODICE COMUNE	ANNO	DATA INCENDIO	LOCALITA'	FOGLIO	PARTICELLA	AREA CATASTALE PARTICELLA mq	AREA PARTICELLA INCENDIATA mq	SUPERFICIE TOTALE INCENDIATA mq	TIPO VEGETAZIONE
03	Castiglion Fiorentino	051012	2017	05/07/2017	Mammi	25	2	11.725,00	4.401,05	23.382,56	ULIVETO
03	Castiglion Fiorentino	051012	2017	05/07/2017	Mammi	25	5	4.444,00	4.347,02	23.382,56	ULIVETO
03	Castiglion Fiorentino	051012	2017	05/07/2017	Mammi	25	199	175,00	15,86	23.382,56	BOSCO/ALTRO
03	Castiglion Fiorentino	051012	2017	05/07/2017	Mammi	25	384	1.766,00	31,10	23.382,56	BOSCO
03	Castiglion Fiorentino	051012	2017	05/07/2017	Mammi	25	454	3.480,00	1.857,07	23.382,56	ULIVETO
03	Castiglion Fiorentino	051012	2017	05/07/2017	Mammi	25	458	2.741,00	574,92	23.382,56	ULIVETO
03	Castiglion Fiorentino	051012	2017	05/07/2017	Mammi	25	459	1.717,00	1.716,13	23.382,56	ULIVETO
03	Castiglion Fiorentino	051012	2017	05/07/2017	Mammi	25	460	1.217,00	205,68	23.382,56	ULIVETO
03	Castiglion Fiorentino	051012	2017	05/07/2017	Mammi	25	516	8.582,00	1.971,40	23.382,56	ULIVETO
03	Castiglion Fiorentino	051012	2017	05/07/2017	Mammi	25	701	99,00	99,00	23.382,56	ENTE URBANO
03	Castiglion Fiorentino	051012	2017	05/07/2017	Mammi	25	703	10.693,00	8.163,33	23.382,56	ULIVETO

Estratto Catastale

Scala 1:2.000

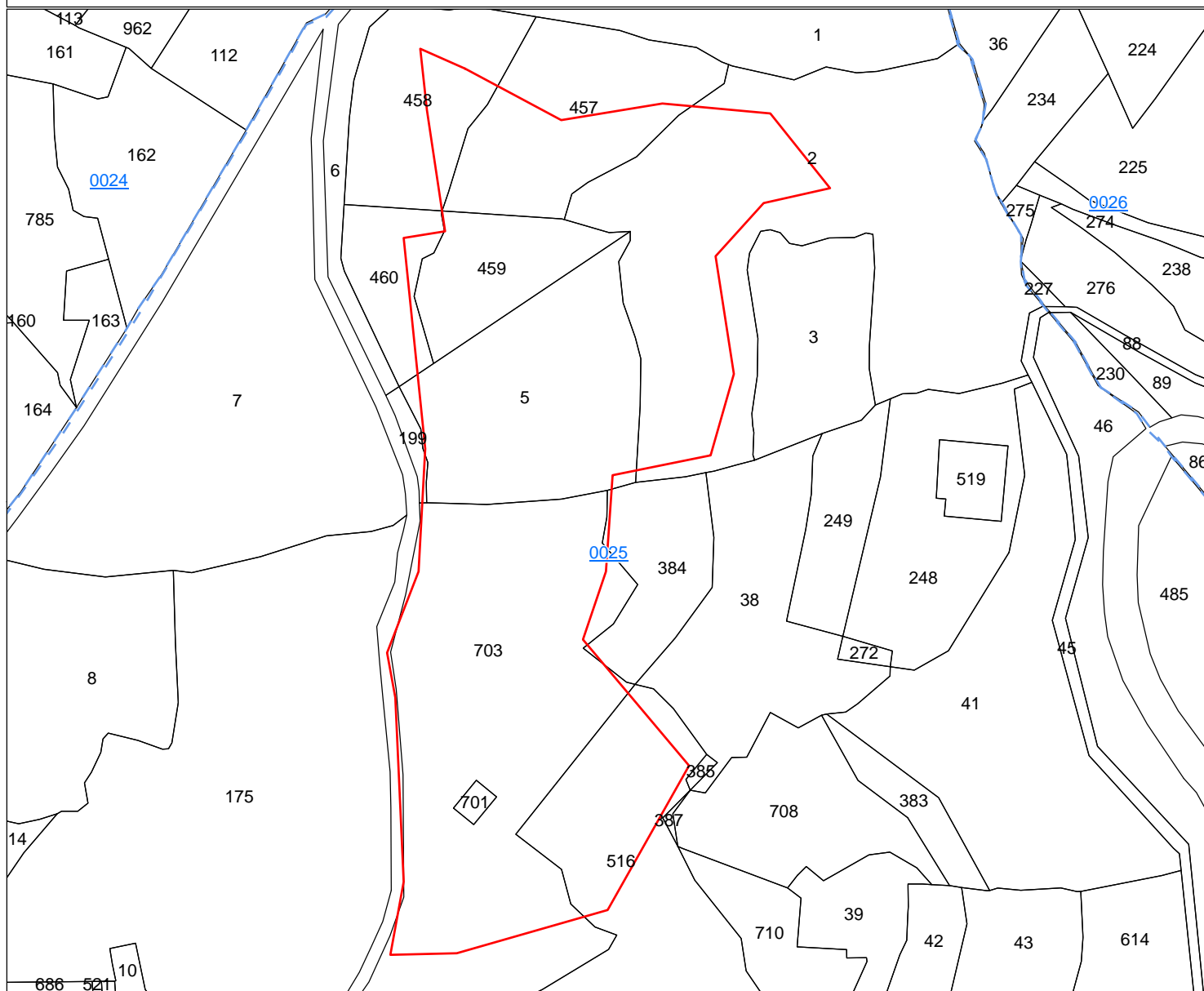



Comune di Castiglion Fiorentino

Provincia di Arezzo

**Catasto incendi delle aree percorse dal fuoco ai sensi dell'art.10 comma 2 della Legge 21 Novembre 2000 n. 353
"Istituzione catasto soprassuoli percorsi dagli incendi"**

Anno 2017

ID	COMUNE	CODICE COMUNE	ANNO	DATA INCENDIO	LOCALITA'	FOGLIO	PARTICELLA	AREA CATASTALE PARTICELLA mq	AREA PARTICELLA INCENDIATA mq	SUPERFICIE TOTALE INCENDIATA mq	TIPO VEGETAZIONE
03	Castiglion Fiorentino	051012	2017	05/07/2017	Mammi	25	2	11.725,00	4.401,05	23.382,56	ULIVETO
03	Castiglion Fiorentino	051012	2017	05/07/2017	Mammi	25	5	4.444,00	4.347,02	23.382,56	ULIVETO
03	Castiglion Fiorentino	051012	2017	05/07/2017	Mammi	25	199	175,00	15,86	23.382,56	BOSCO/ALTRO
03	Castiglion Fiorentino	051012	2017	05/07/2017	Mammi	25	384	1.766,00	31,10	23.382,56	BOSCO
03	Castiglion Fiorentino	051012	2017	05/07/2017	Mammi	25	454	3.480,00	1.857,07	23.382,56	ULIVETO
03	Castiglion Fiorentino	051012	2017	05/07/2017	Mammi	25	458	2.741,00	574,92	23.382,56	ULIVETO
03	Castiglion Fiorentino	051012	2017	05/07/2017	Mammi	25	459	1.717,00	1.716,13	23.382,56	ULIVETO
03	Castiglion Fiorentino	051012	2017	05/07/2017	Mammi	25	460	1.217,00	205,68	23.382,56	ULIVETO
03	Castiglion Fiorentino	051012	2017	05/07/2017	Mammi	25	516	8.582,00	1.971,40	23.382,56	ULIVETO
03	Castiglion Fiorentino	051012	2017	05/07/2017	Mammi	25	701	99,00	99,00	23.382,56	ENTE URBANO
03	Castiglion Fiorentino	051012	2017	05/07/2017	Mammi	25	703	10.693,00	8.163,33	23.382,56	ULIVETO

Estratto Foto Aerea

Scala 1:2.000





Comune di Castiglion Fiorentino

Provincia di Arezzo

Catasto incendi delle aree percorse dal fuoco ai sensi dell'art.10 comma 2 della Legge 21 Novembre 2000 n. 353
"Istituzione catasto soprassuoli percorsi dagli incendi"

Anno 2017

ID	COMUNE	CODICE COMUNE	ANNO	DATA INCENDIO	LOCALITA'	FOGLIO	PARTICELLA	AREA CATASTALE PARTICELLA mq	AREA PARTICELLA INCENDIATA mq	SUPERFICIE TOTALE INCENDIATA mq	TIPO VEGETAZIONE
04	Castiglion Fiorentino	051012	2017	10/07/2017	Ristonchia	59	193	8.727,00	475,03	883,02	NON CLASSIFICATO
04	Castiglion Fiorentino	051012	2017	10/07/2017	Ristonchia	59	241	1.645,00	313,60	883,02	ULIVETO
04	Castiglion Fiorentino	051012	2017	10/07/2017	Ristonchia	59	257	112,00	94,39	883,02	ULIVETO

Estratto Catastale

Scala 1:2.000

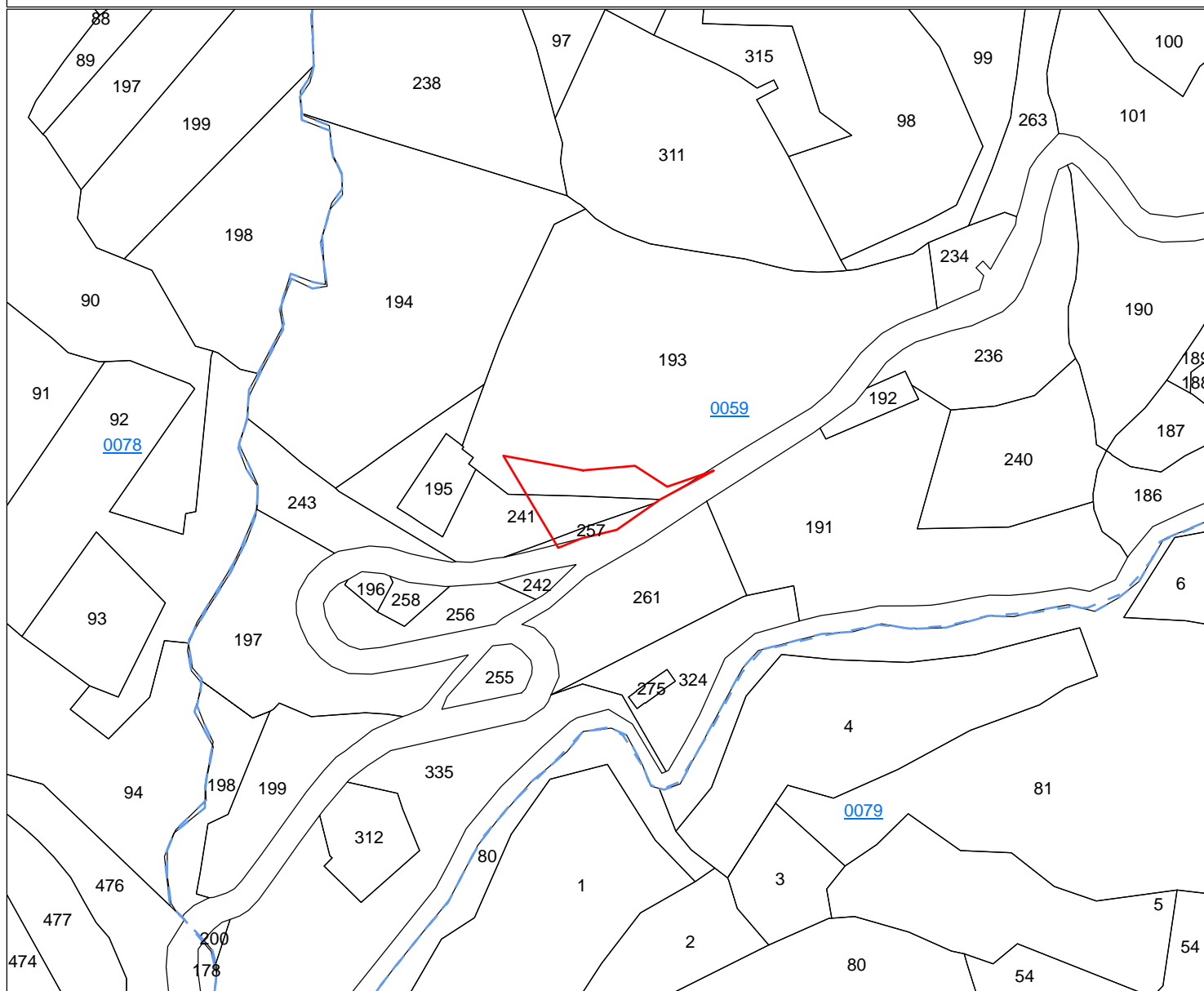



Comune di Castiglion Fiorentino

Provincia di Arezzo

*Catasto incendi delle aree percorse dal fuoco ai sensi dell'art.10 comma 2 della Legge 21 Novembre 2000 n. 353
"Istituzione catasto soprassuoli percorsi dagli incendi"*

Anno 2017

ID	COMUNE	CODICE COMUNE	ANNO	DATA INCENDIO	LOCALITA'	FOGLIO	PARTICELLA	AREA CATASTALE PARTICELLA mq	AREA PARTICELLA INCENDIATA mq	SUPERFICIE TOTALE INCENDIATA mq	TIPO VEGETAZIONE
04	Castiglion Fiorentino	051012	2017	10/07/2017	Ristonchia	59	193	8.727,00	475,03	883,02	NON CLASSIFICATO
04	Castiglion Fiorentino	051012	2017	10/07/2017	Ristonchia	59	241	1.645,00	313,60	883,02	ULIVETO
04	Castiglion Fiorentino	051012	2017	10/07/2017	Ristonchia	59	257	112,00	94,39	883,02	ULIVETO

Estratto Foto Aerea

Scala 1:2.000

