

PIANO OPERATIVO

Comune di Anghiari
 Alessandro Poltri - Sindaco
 Responsabile del Procedimento
 arch. Gerardo Guadagni
 Garante dell'informazione e della partecipazione
 geom. Maurizio Vitelliozzi

Progettazione Urbanistica
 arch. Silvia Alberti Alberti
 arch. Massimiliano Bagnè
 arch. Laura Tavarini
 arch. Giacomo Fagnari - collaboratore
 geom. Patrizia Sodi - collaboratore

Indagini Idrologiche Idrauliche
 ing. Andrea Sisti
 ing. Niccolò Neroni - collaboratore

Indagini Geologiche e Sismiche
 geol. Paolo Silvestrini
 geol. Lorenzo Sedda

Aspetti giuridici
 avv. Lorenzo Mascari

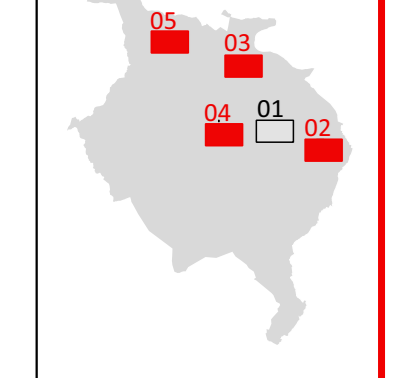

TAV.04 B

San Leo, Motina, Tavernelle, Ponte alla Pira
 Classificazione del patrimonio edilizio di particolare valore culturale ed ambientale

Scala 1:2.000

- Classificazione degli edifici
- Rilevante Valore Architettonico e Ambientale (RV)
 - Valore Architettonico e Ambientale (V)
 - Scarso Valore Architettonico ed Ambientale (SV)
 - Compatibili con l'ambiente (CCA)
- Piano del Centro Antico
- Perimetro del Territorio Urbanizzato (art. 4 L.R. 65/2014)

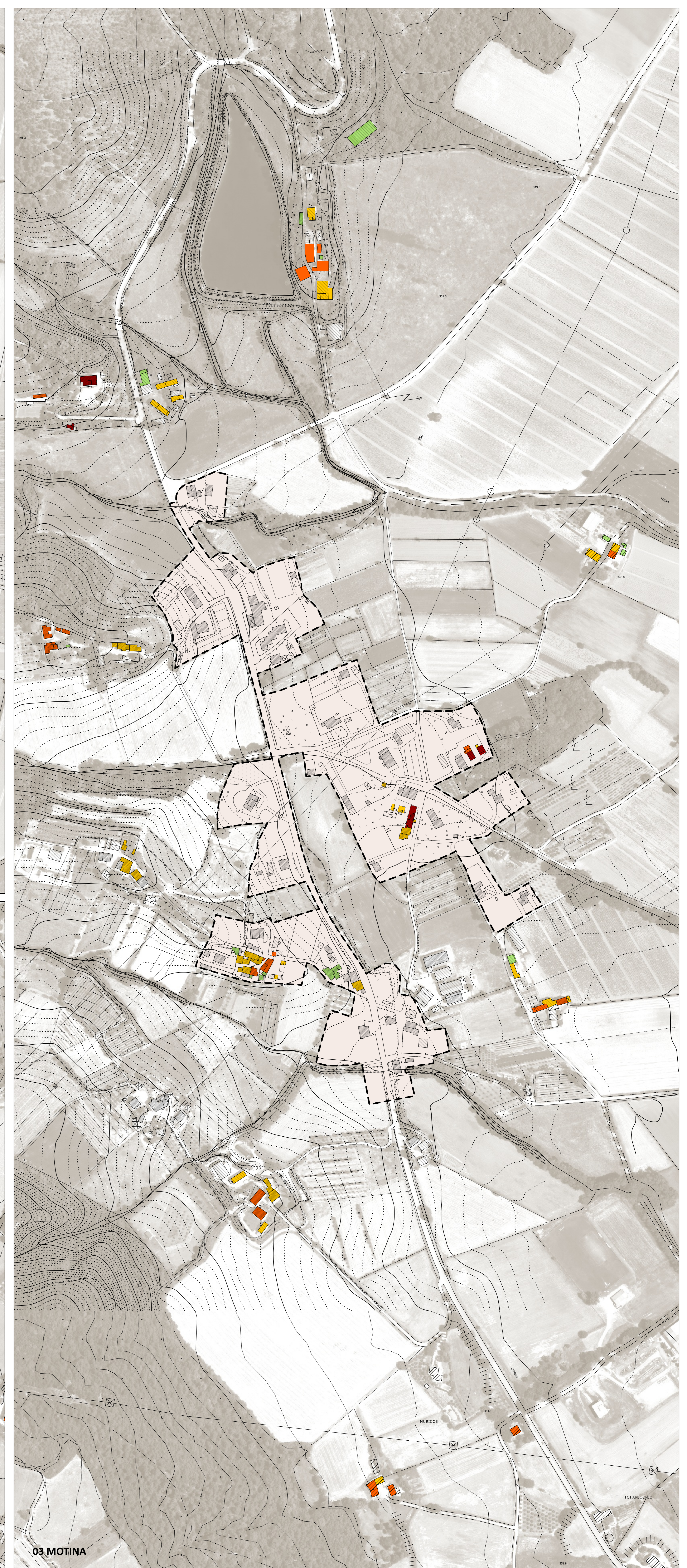
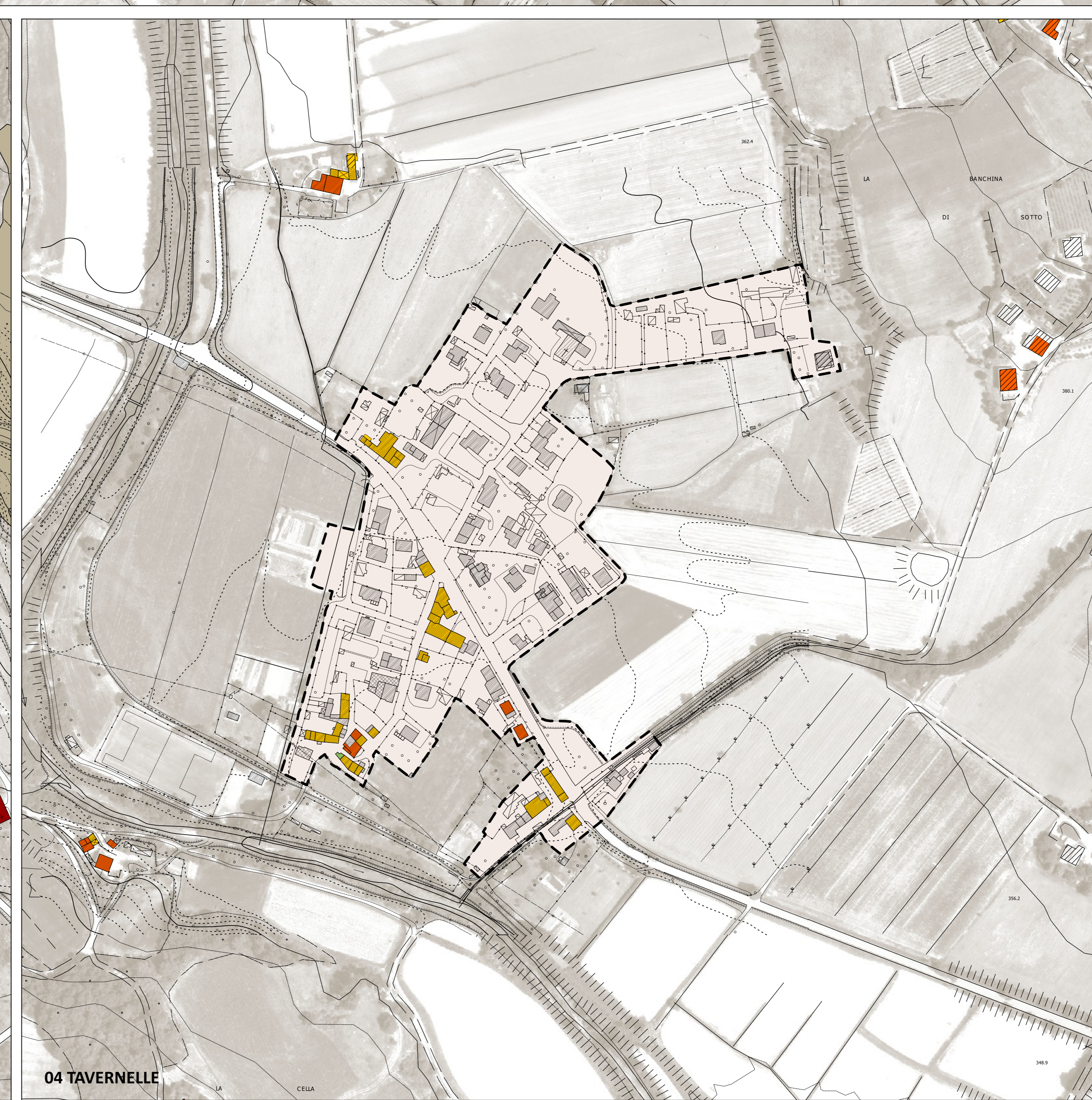
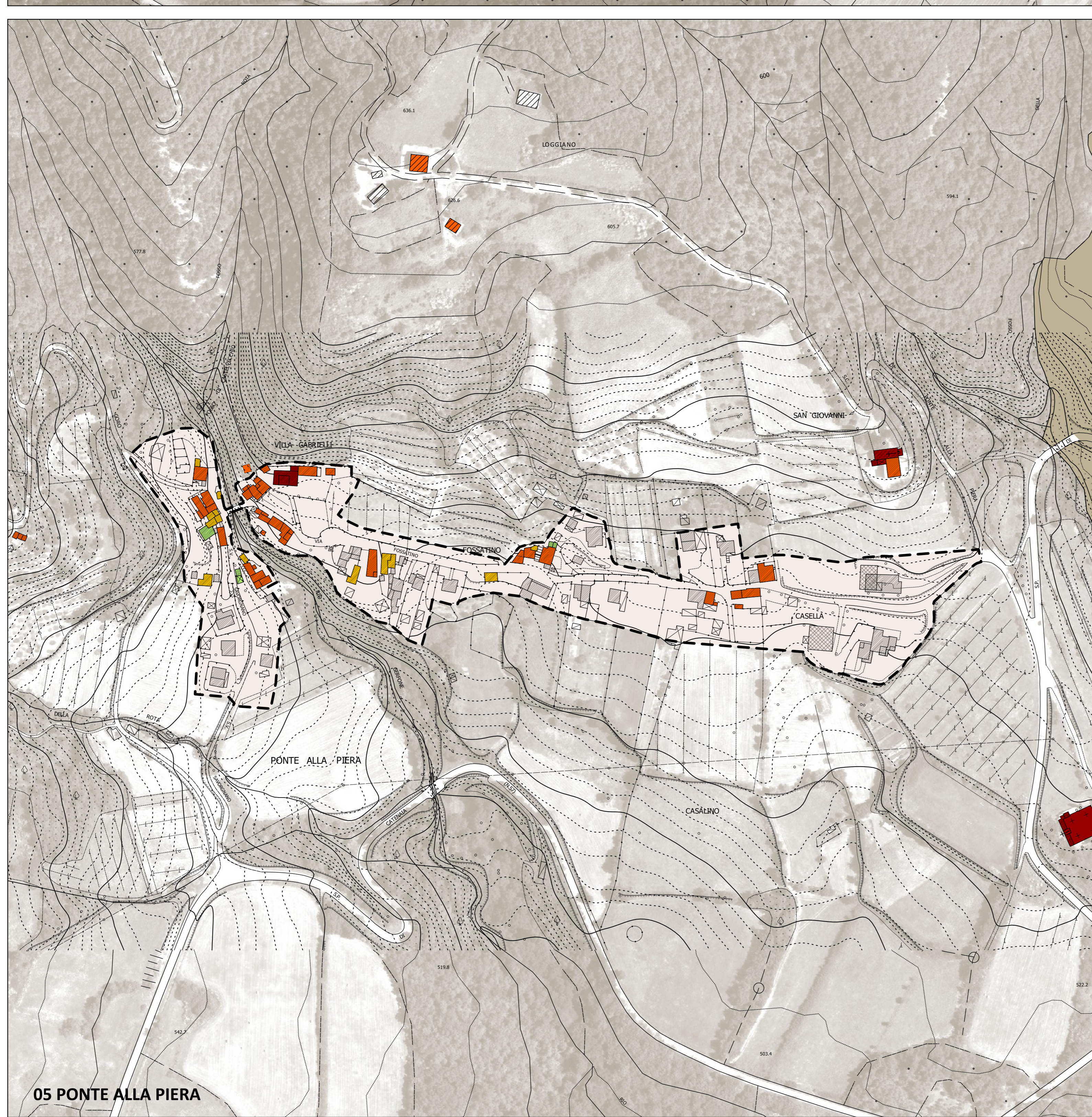
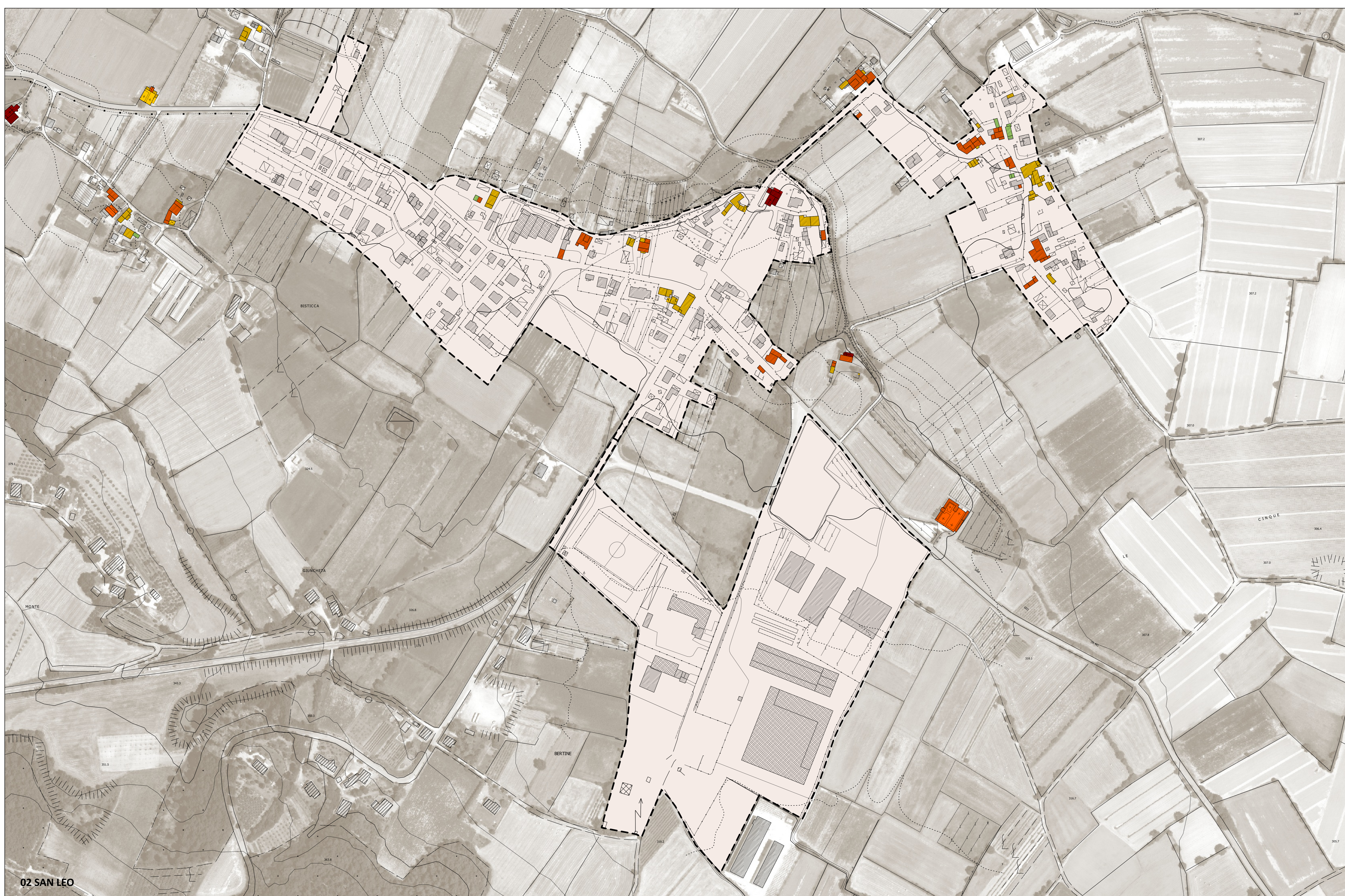

05 PONTE ALLA PIRA

04 TAVERNELLE

03 MOTINA