COMUNE DI ANGHIARI

Provincia di Arezzo

VARIANTE AL PIANO STRUTTURALE

Comune di Anghiari
Alessandro Polcri - Sindaco

Responsabile del Procedimento
arch. Gerardo Guadagni

Garante dell'informazione e della partecipazione
geom. Maurizio Vitellozzi

Progettazione Urbanistica e VAS
arch. Silvia Alberti Alberti
arch. Massimiliano Baqué
arch. Laura Tavanti
arch. Giacomo Fabbri *collaboratore*
geom. Patrizia Sodi *collaboratore*

Indagini Idrologiche Idrauliche
ing. Andrea Sorbi
ing. Niccolò Nerozzi *collaboratore*

Indagini Geologiche e Sismiche
geol. Paolo Silvestrelli
geol. Lorenzo Sedda

Aspetti giuridici
avv. Loriano Maccari

A

B

TAV.03 A — PTCP - Disciplina di Piano

Scala 1:10.000

- Viabilità di valore paesistico eccezionale
- Viabilità di valore paesistico rilevante
- Aree con sistemazione a terrazzi e/o ciglioni
- Coltura tradizionale a vite maritate

Tutele paesistiche del sistema insediativo

- Aree di tutela delle strutture urbane
- Aree di tutela delle Ville

01	Pieve	12	Villa Gennarelli - San Leo
02	Villa Renga-Vitr Granucci	14	La Badiolana - Tavernelle
03	Gennarelli	15	Marzalla
04	Ca di Gallo	16	Micciolo
05	Campalla di Sopra	17	Villa Sterparto
06	Villa Bartolomeo - Campalla di sotto	18	Fattoria La Speranza - La Scheggia
07	Villa Castello di Galbiano	19	Sigliano di sopra
08	La Bjca	20	Villa Bodrone - Albiano
09	Ortopino	21	Villa Gabrielli - Ponte alla Piera
10	Sabino		
11	Villa d'Affitto - La Scheggia		

- Aree di tutela degli aggregati (art. 13, comma 5, lett. b - Norme PTCP)

05	Tobbiano
06	Il Castione
07	Scillo
08	Ragnolo II
09	Galbiano
11	Casale
17	Gello
18	Casarecci - La Rocca
19	Carmine
20	Casenovole
21	Galbiano

- Aree di tutela degli aggregati (art. 13, comma 5, lett. d - Norme PTCP)

01	Gualchiera - Ragnolo di Sotto
03	San Lorenzo
04	Chiassorffo (comune di Sansepolcro)
05	Molino
06	Sterparto
07	San Leo
08	Colignolo
10	Tavernelle
12	Gaio
13	Ponte alla Piera
14	Albiano

- Aree di tutela degli Edifici Specialistici
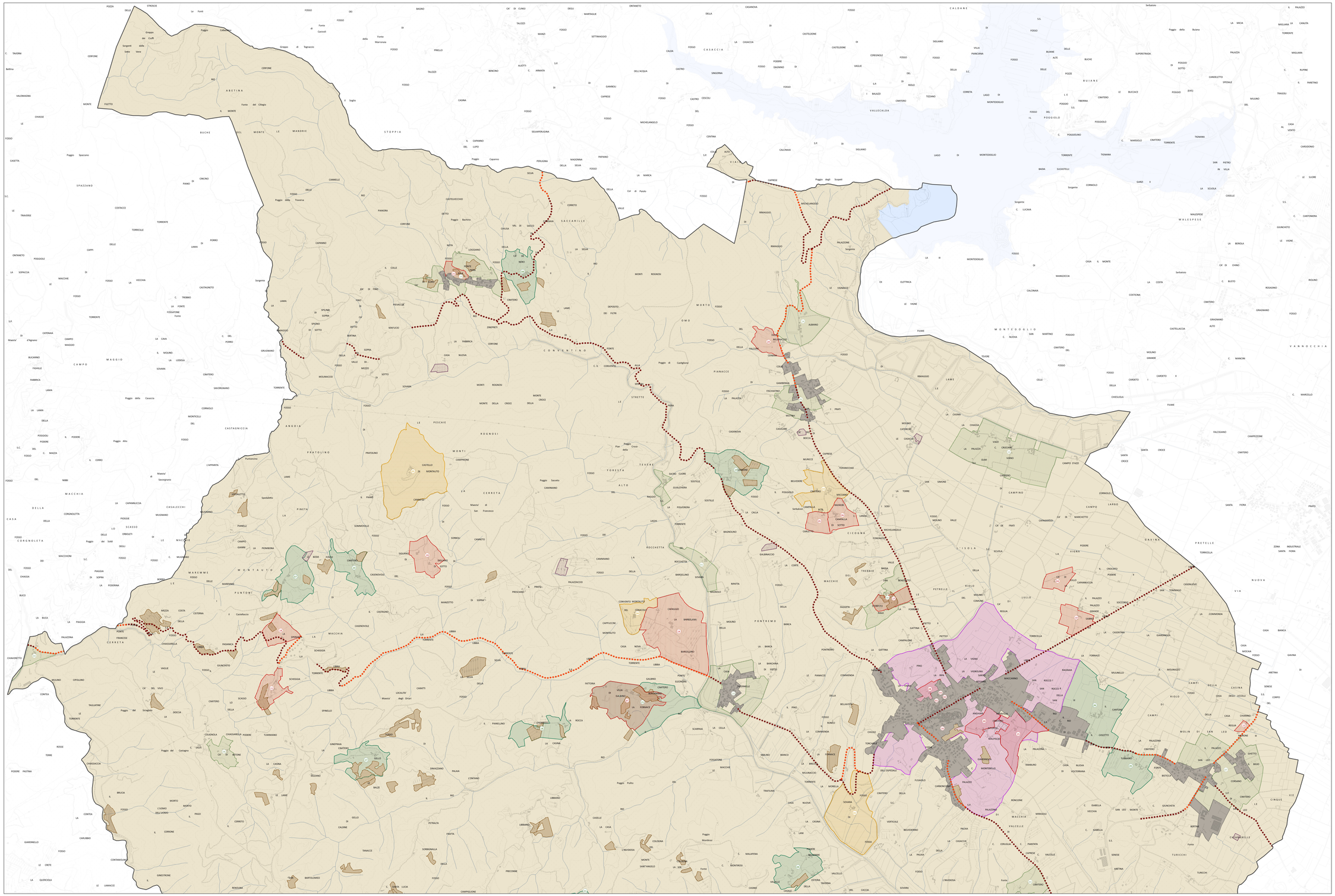
01	Pieve di Sovara
03	Micciano
04	Cimiscello di Montauto
05	Castello di Montauto