



UN LUOGO, UNA NUOVA RISORSA

Il cambiamento, nei vari modi e forme in cui può presentarsi, ci porta a riflettere e ripensare alla nostra “normalità” e, se improvviso o non programmato, potrebbe risultare più difficile da accogliere ed affrontare.

L'emergenza sanitaria in corso ha cambiato le nostre abitudini ed i nostri contesti di vita, “sconvolgendo” improvvisamente i nostri equilibri e ritmi (sul lavoro, in famiglia e nelle relazioni sociali).

Ed è considerando il particolare periodo che stiamo vivendo, che si è deciso di arricchire la “Casa delle Persone” con una nuova risorsa che, nonostante la sua autonomia rispetto agli altri sportelli già attivi, è interconnessa ad essi ed ha come obiettivo specifico quello di fornire un primo spazio gratuito di ascolto ed orientamento psicologico ai cittadini che richiedono aiuto e sostegno.

Rivolgersi allo sportello di ascolto ed orientamento non significa avviare un percorso psicologico, ma significa dare voce ad eventuali difficoltà o fragilità, legate anche al contesto attuale, ed affidarle ad una professionista in grado di ascoltarle, accoglierle ed orientare.



CHI?

Lo sportello è gestito dalla
Dr.ssa Leonia Paola
Cazzaro, psicologa e
psicoterapeuta

DOVE?

Lo sportello ha sede presso
la "Casa delle Persone", a
Besozzo Superiore in Via
Mazzini 24 (ex CFP)

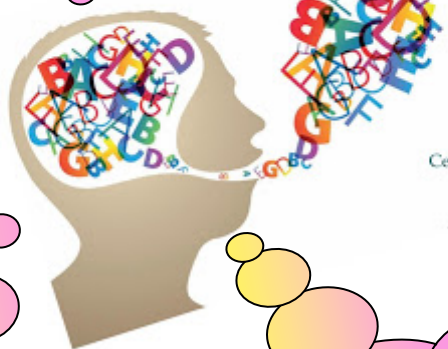

QUANDO?

Lo sportello sarà attivo dalla
seconda settimana di Giugno 2021:

- _ Lunedì dalle 9.30 alle 11.30
- _ Giovedì dalle 14.00 alle 18.00

COME?

Si potrà accedere SOLO su
appuntamento, da richiedere entro il
mercoledì della settimana precedente
inviando una mail all'indirizzo
sportellopsicobesozzo@hotmail.com

