

LEGENDA

- Confine comunale
- Beni immobili d'interesse artistico e storico (ex D.Lgs. 42/2004 e s.m.i. - Art. 10)
- Vincolo DM 23/02/1967
- Aree in vincolo idrogeologico
- Aree di elevata naturalità (art. 17 PTPR)
- limite 150 metri di tutela fiumi torrenti e corsi d'acqua
- Area Alpina >1600 mt slm
- Parco Orobie Bergamasche
- SIC Val Sedomia - Valzuro - Pizzo della Preolana
- ZPS Orobie Bergamasche
- Bosco
- CLASSI DI SENSIBILITA' PAESISTICA
 - Bassa
 - Media
 - Alta
 - Molto alta

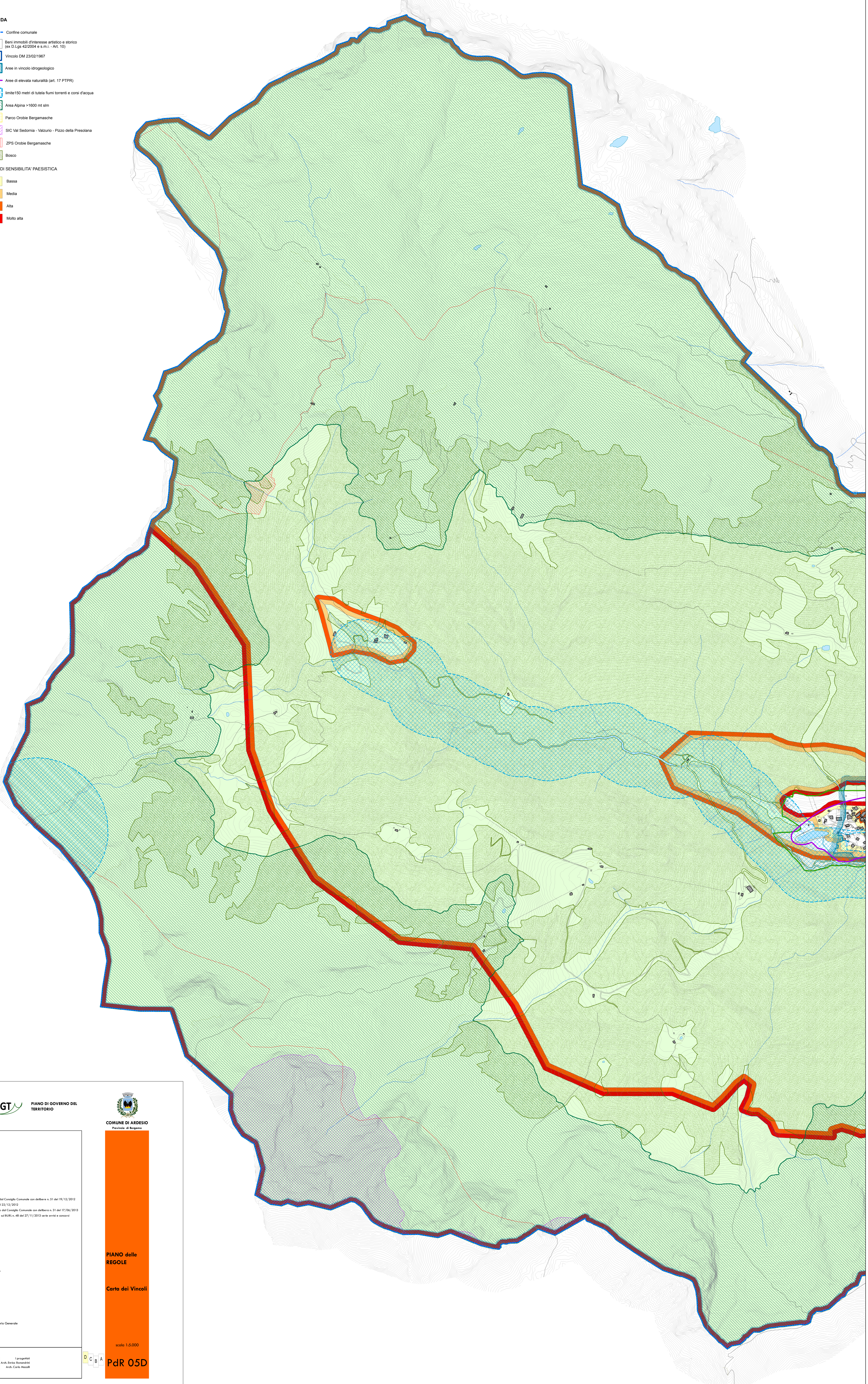

PGT PIANO DI GOVERNO DEL TERRITORIO



COMUNE DI ARDESIO
Provincia di Bergamo

Adottato dal Consiglio Comunale con delibera n. 51 del 19/12/2012
n. 52 del 22/12/2012
Approvato dal Consiglio Comunale con delibera n. 31 del 17/06/2013
Pubblicato sul BURL n. 48 del 27/11/2013 senza avvisi a scorrere

Il Sindaco _____

Il Segretario Generale _____

PIANO delle REGOLE
Carta dei Vincoli

scala 1:5.000

PdR 05D



I progettisti
Arch. Silvio Ronzoni
Arch. Carlo Mosca