

**PROVINCIA DI CUNEO**  
**COMUNE DI MONDOVI'**  
 PIANO ESECUTIVO CONVENZIONATO DI LIBERA INIZIATIVA  
 (P.E.C.) - L.R. 56/77  
 MONDOVI' - LOC. SANT'ANNA AVAGNINA - Via del Mazzucco  
**Ambito P.R.G.C. :** CR.III - 42 - zona residenziale di nuovo  
 impianto n° area 4204  
 Progettista: Arch. Marco Manfredi  
 Mondovì, Febbraio 2018  
 Oggetto: Sezioni a progetto  
 Scala 1:200  
 Integrazione vs prot. n. 15962 del 03/05/2019  
 Aggiornamento Agosto 2019  
 STUDIO MANFREDI CASU - PIAZZA MAGGIORE 3 - 12084 MONDOVI' - TEL. 0174/41173 -  
 archmarcomanfredi@tiscali.it  
 Il presente progetto è di proprietà dello Studio Manfredi Casu ed è tutelato a ripeto di Legge

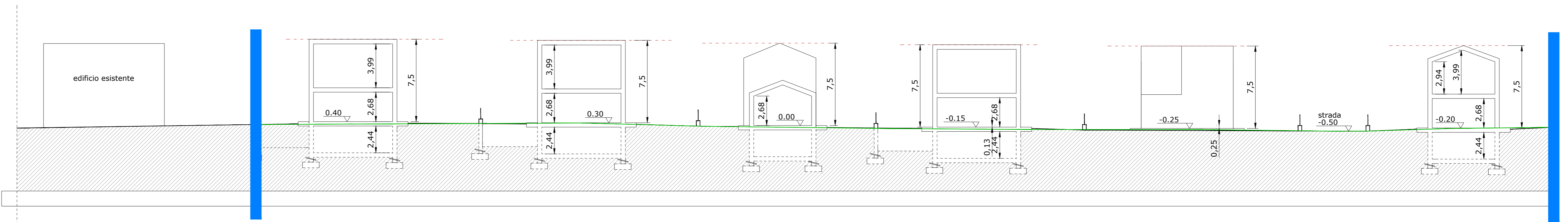

sezione A-A a progetto

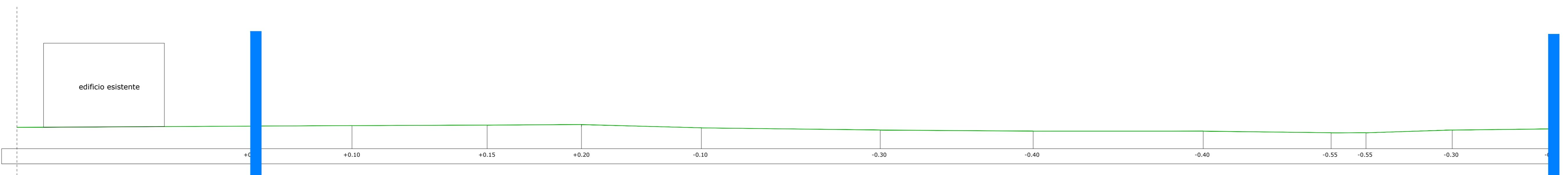

sezione A-A a rilievo

 Limite del P.E.C.

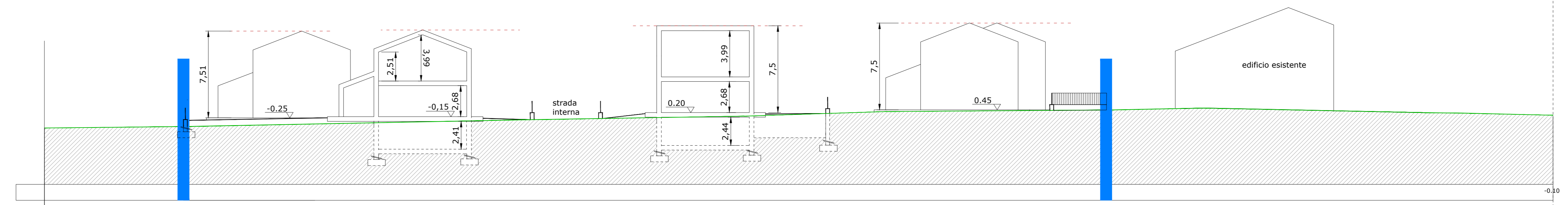

sezione B-B a progetto

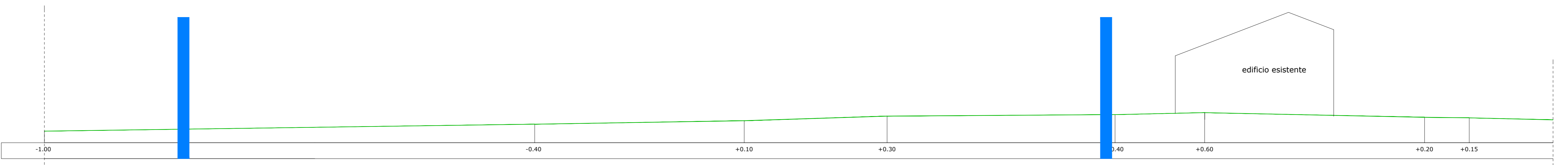

sezione B-B a rilievo

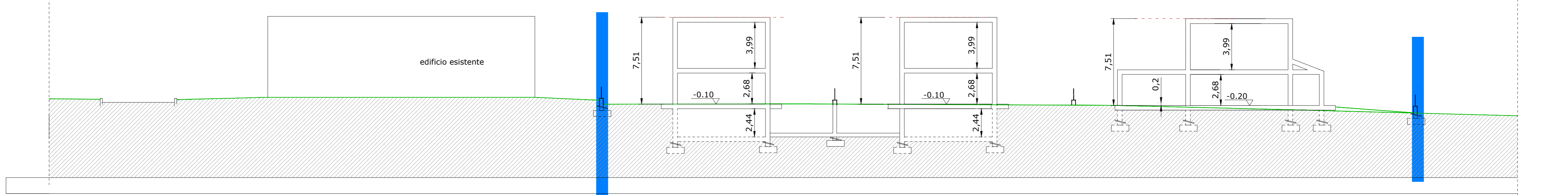

sezione C-C a progetto

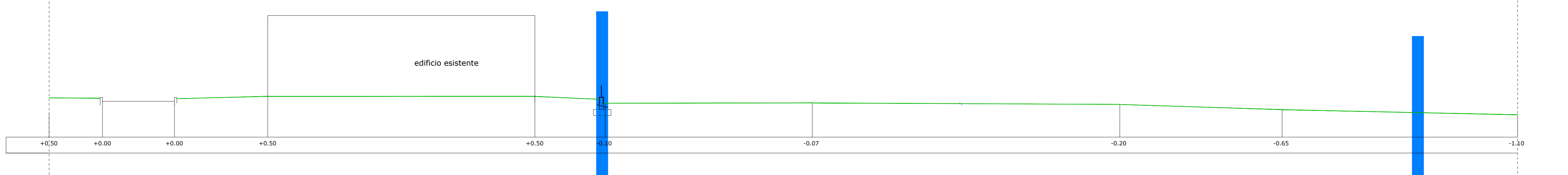

sezione C-C a rilievo