

**PROVINCIA DI CUNEO**  
**COMUNE DI MONDOVI'**  
 PIANO ESECUTIVO CONVENZIONATO DI LIBERA INIZIATIVA  
 (P.E.C.) - L.R. 56/77  
 MONDOVI' - LOC. SANT'ANNA AVAGNINA - Via del Mazzucco  
**Ambito P.R.G.C. :** CR.III - 42 - zona residenziale di nuovo  
 impianto n° area 4204  
 Proponenti: Tadone Claudia e Maria, Cagnolo Lucia, Tadone Mario, Gasco  
 Maria e Pierina, Candela Francesco, Nallino Guglielmo  
 Progettista: Arch. Marco Manfredi  
 Mondovì, Febbraio 2018  
 Oggetto: PLANIMETRIA P.E.C.  
 FABBRICATO TIPO Scala 1:100  
 Aggiornamento Luglio 2018  
7.1  
 STUDIO MANFREDI CASU - PIAZZA MAGGIORE 3 - 12084 MONDOVI' - TEL. 0174/41173 -  
 archmarcomanfredi@tiscali.it  
Il presente progetto è di proprietà dello Studio Manfredi Casu ed è tutelato a rigore di Legge

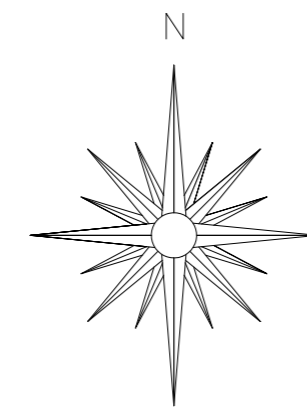

LOTTO A1- C2

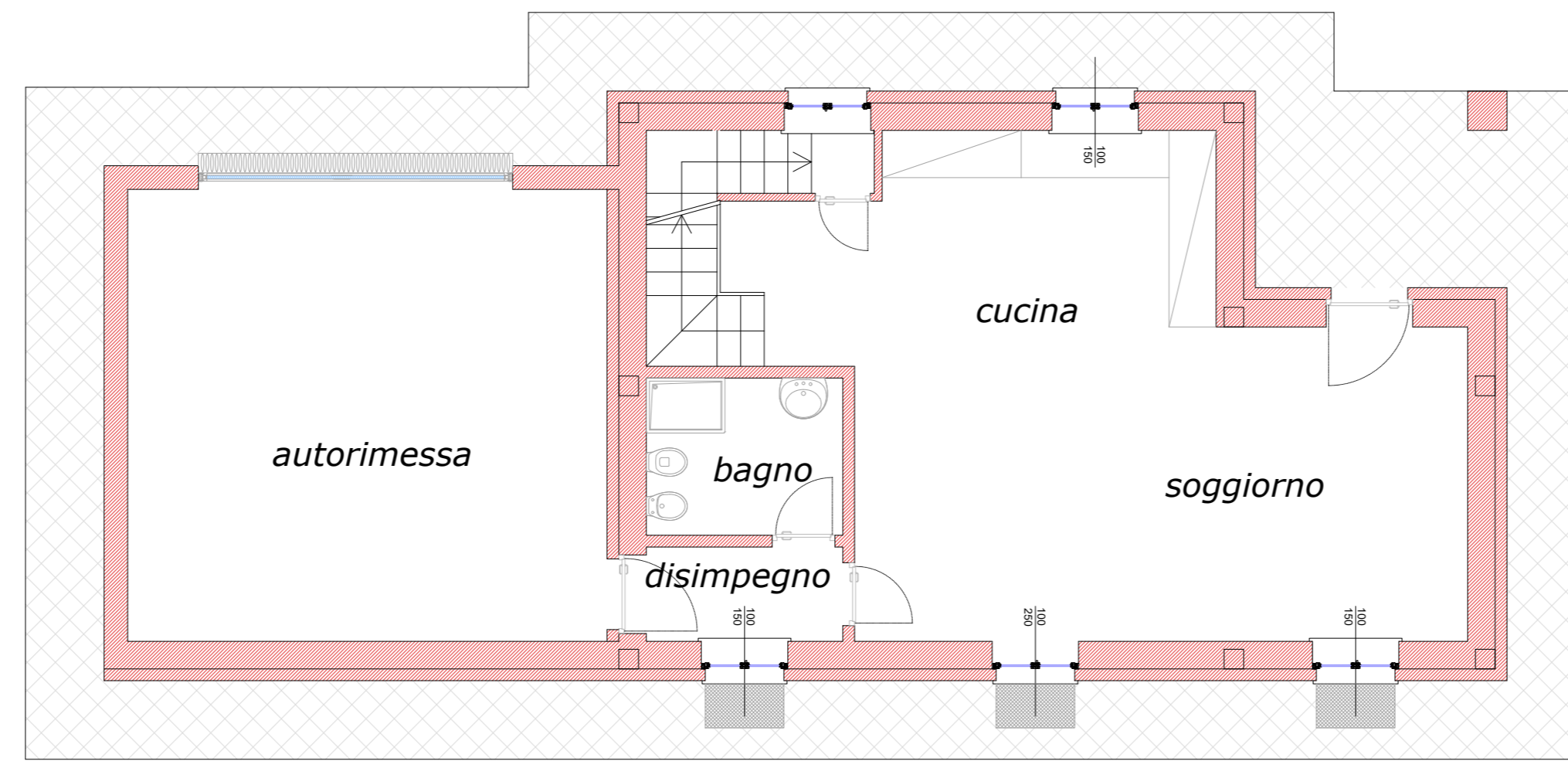

Pianta piano terra

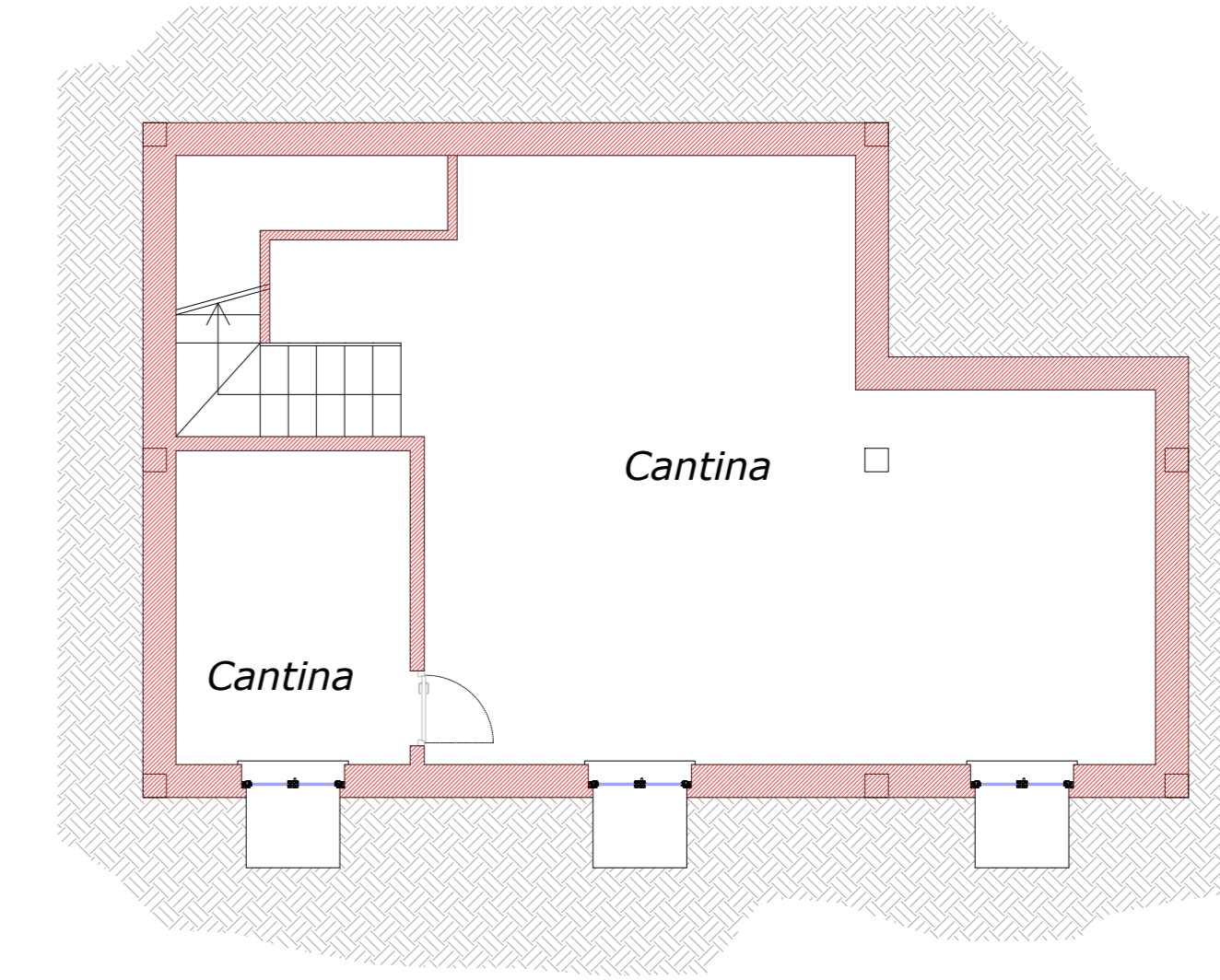

Pianta piano interrato

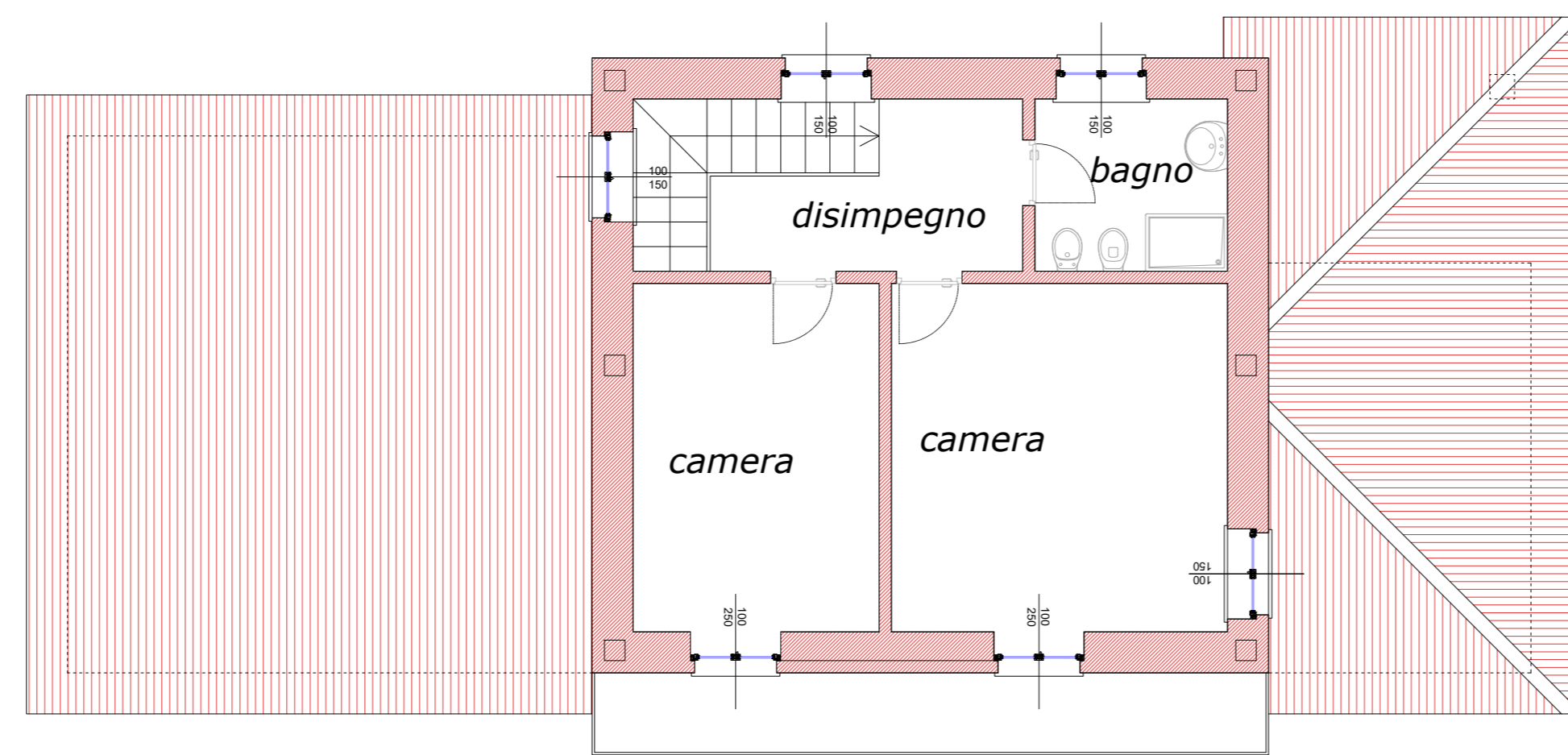

Pianta piano primo

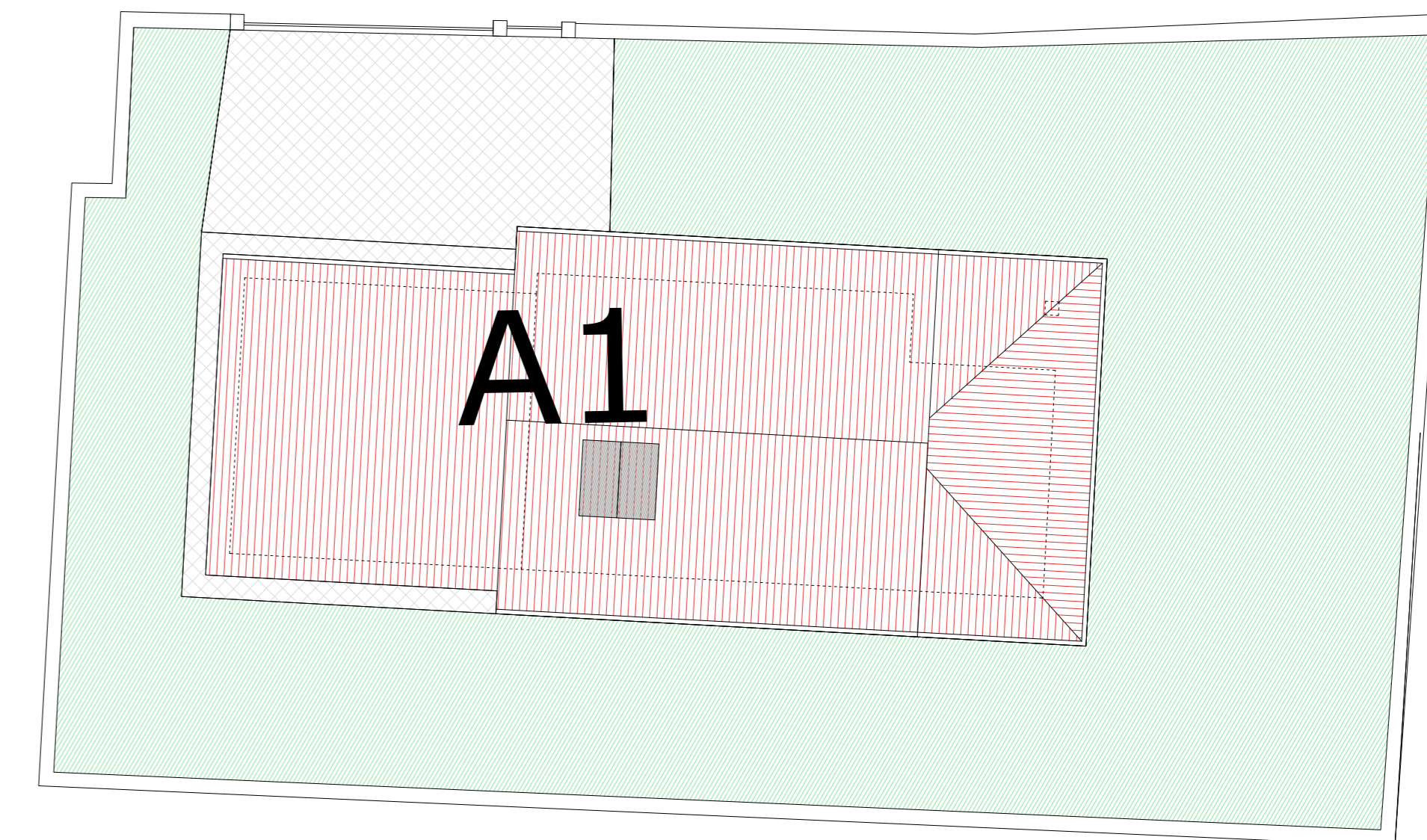

Pianta dei tetti scala 1:200

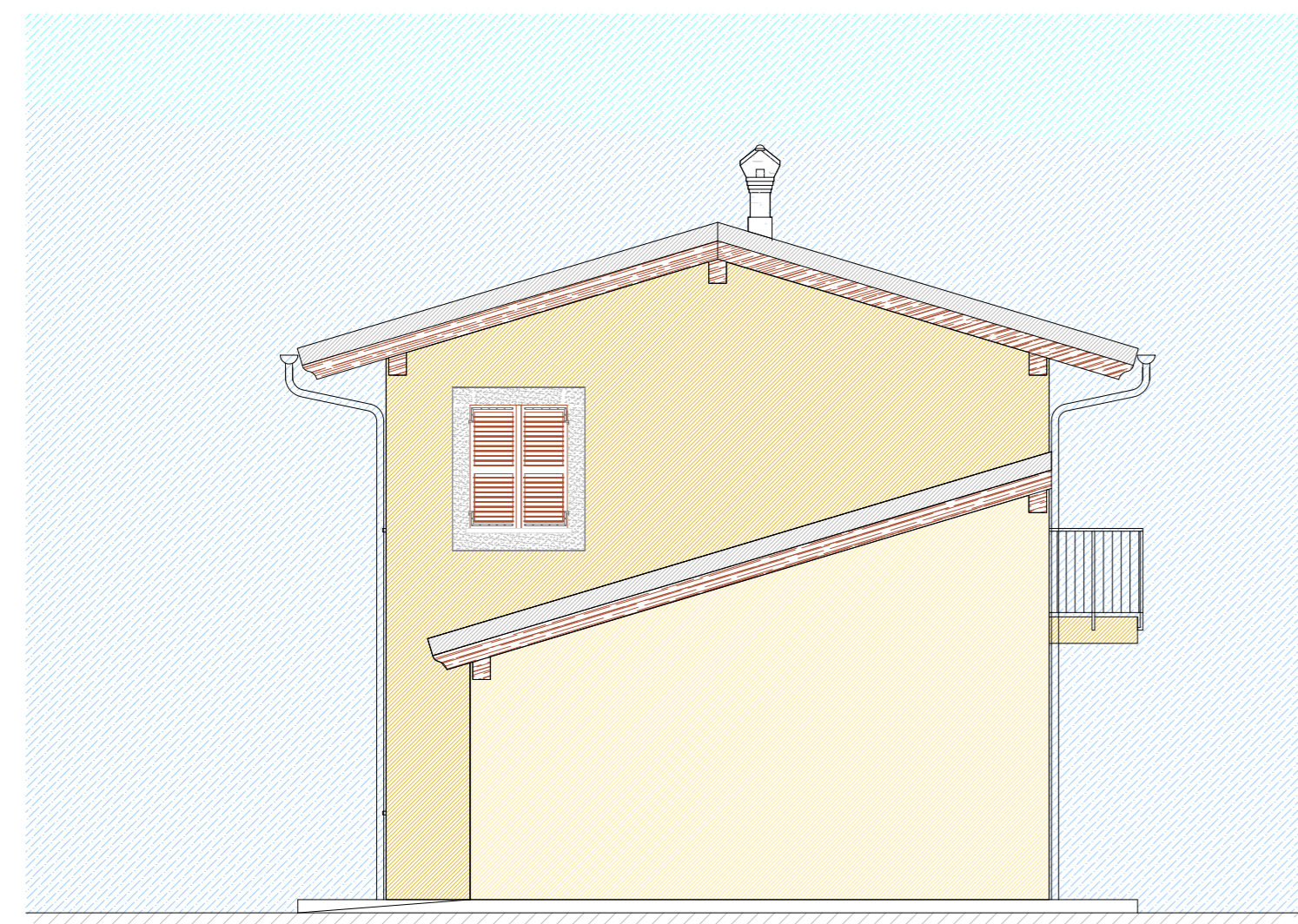

Prospetto ovest

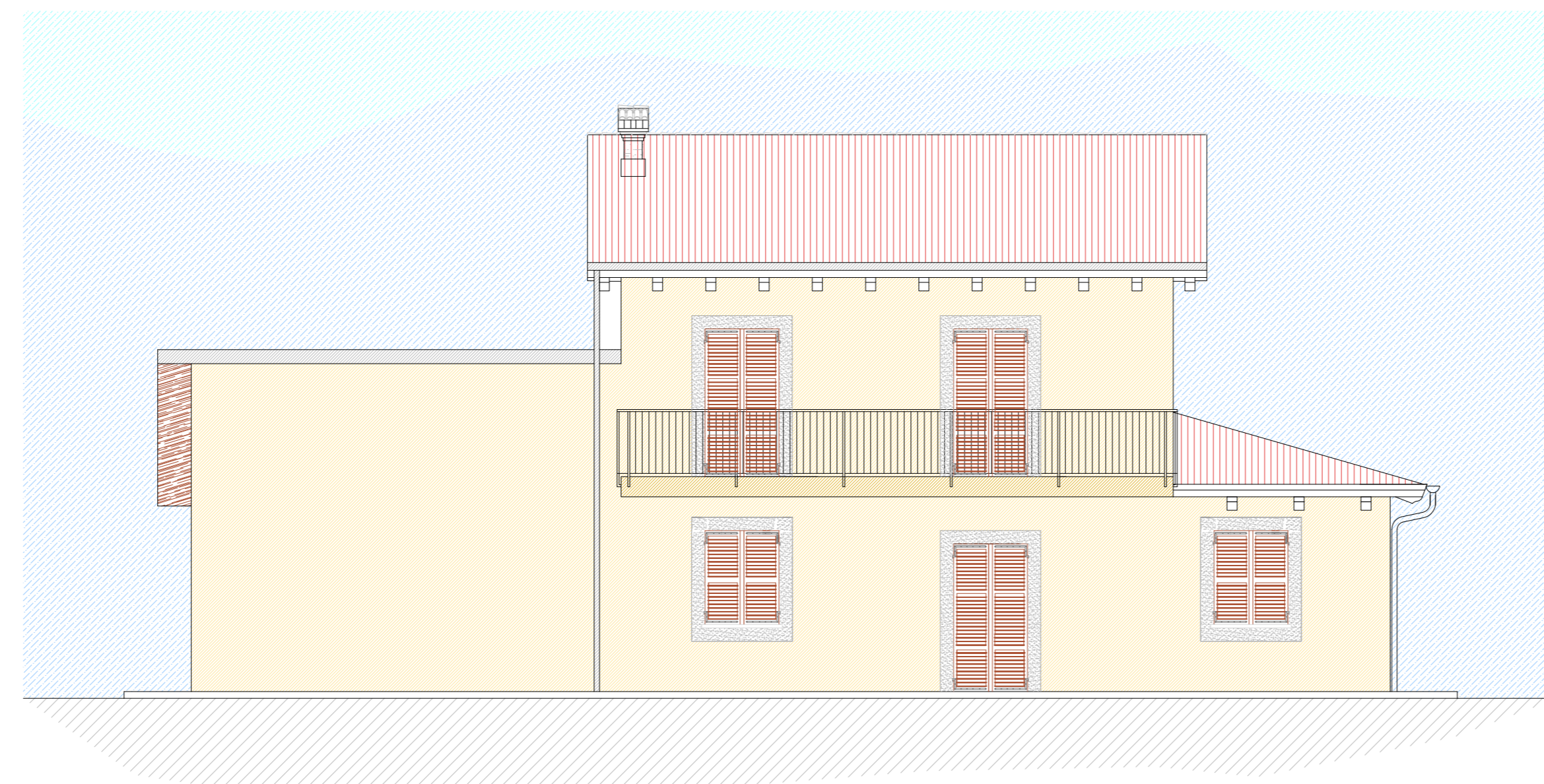

Prospetto sud



Prospetto nord