

PROVINCIA DI CUNEO
COMUNE DI MONDOVI'
 PIANO ESECUTIVO CONVENZIONATO DI LIBERA INIZIATIVA
 (P.E.C.) - L.R. 56/77
 MONDOVI' - LOC. SANT'ANNA AVAGNINA - Via del Mazzucco
Ambito P.R.G.C. : CR. III - 42 - zona residenziale di nuovo
 impianto n° area 4204
 Progettista: Arch. Marco Manfredi
 Mondovì, Febbraio 2018
 Oggetto: TIPOLOGIA EDILIZIA
 Piante e Viste frontale
 Scala 1:100
 Aggiornamento Luglio 2018
 STUDIO MANFREDI CASU - PIAZZA MAGGIORE 3 - 12084 MONDOVI' - TEL. 0174/41173 -
 archmarcomanfredi@iscall.it
 Il presente progetto è di proprietà dello Studio Manfredi Casu ed è tutelato a norma di Legge

7.2

LOTTO B4-B5 / E1-E2

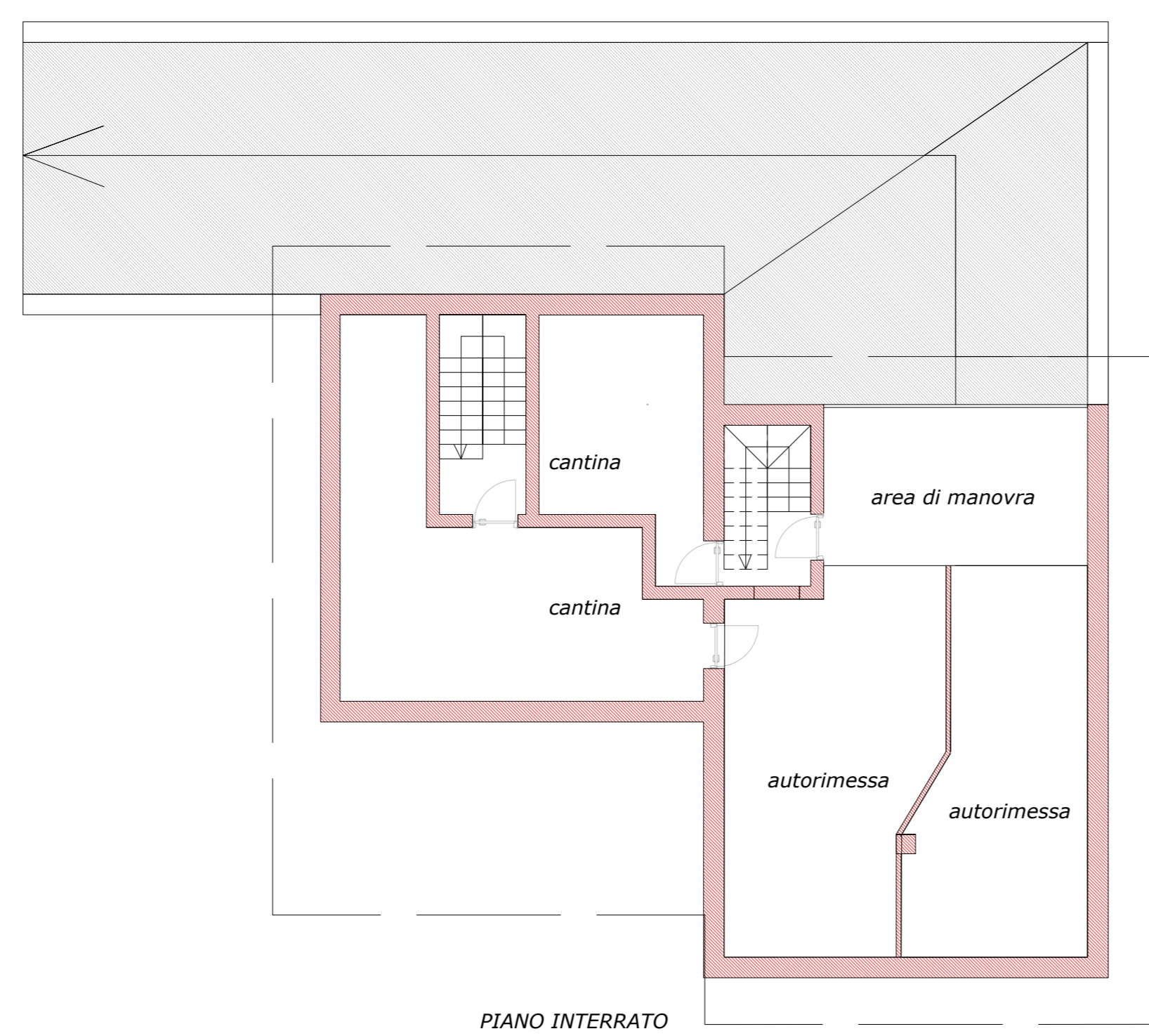

PIANO TERRA

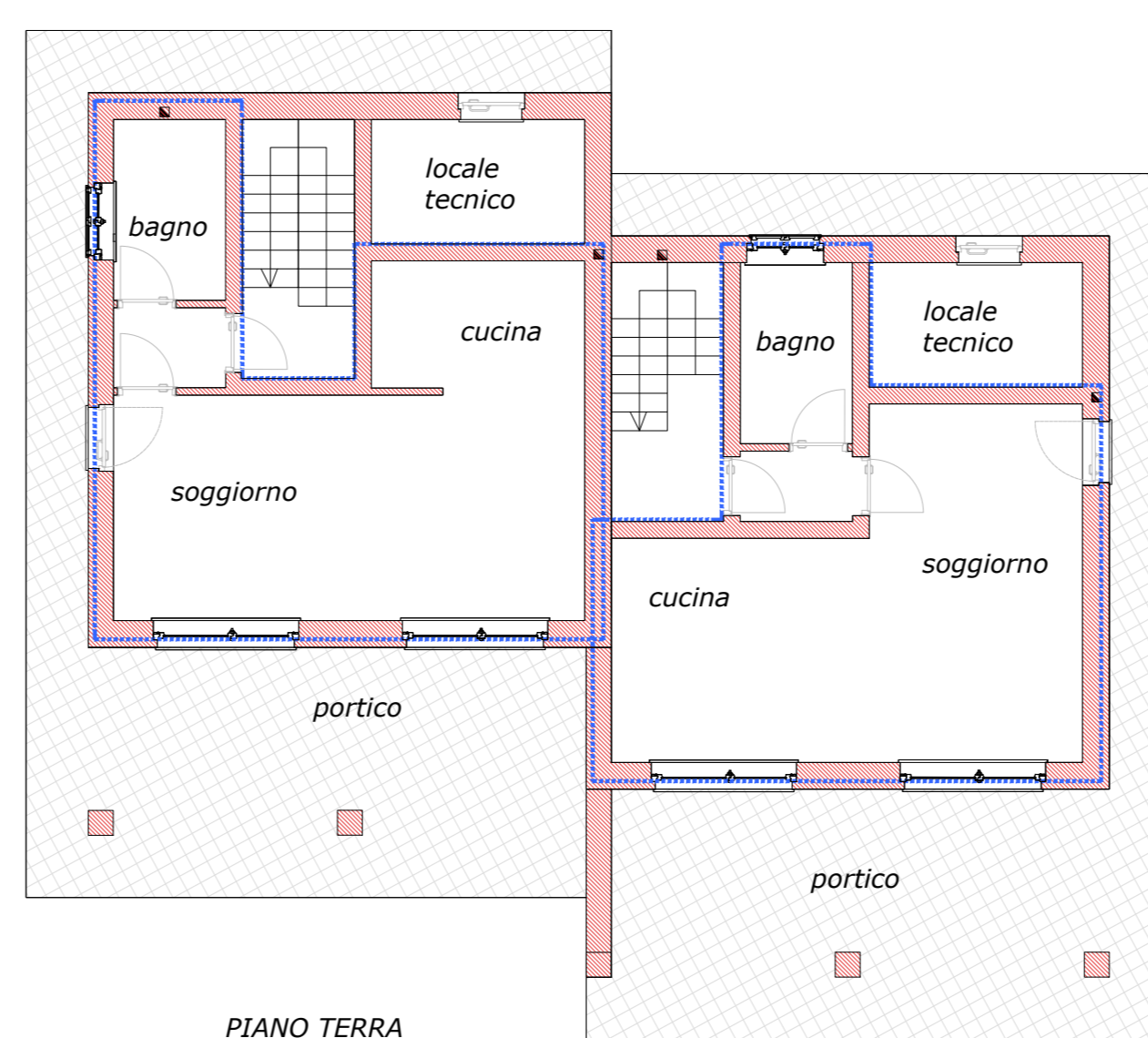

PIANO PRIMO

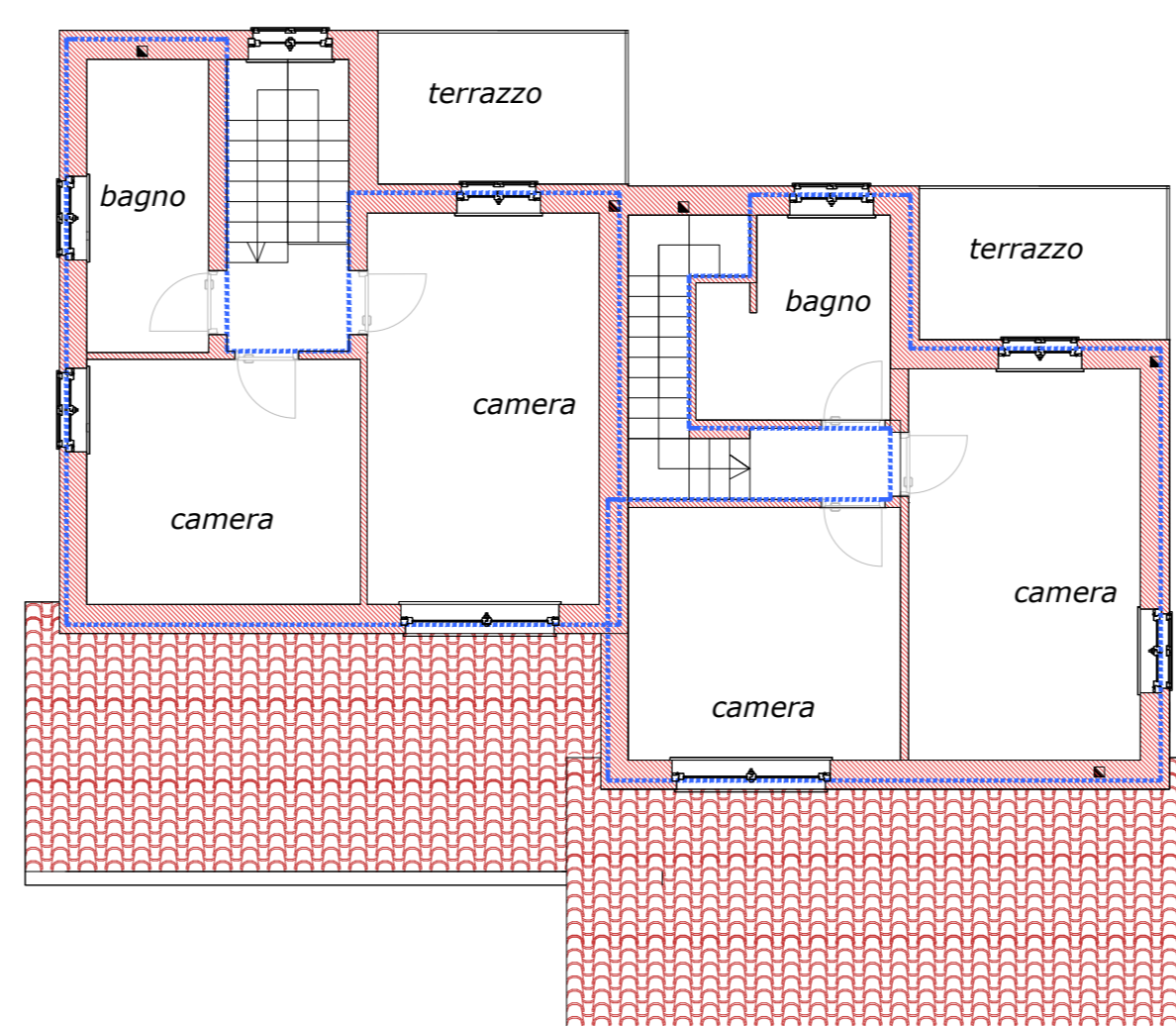

PIANO SECONDO

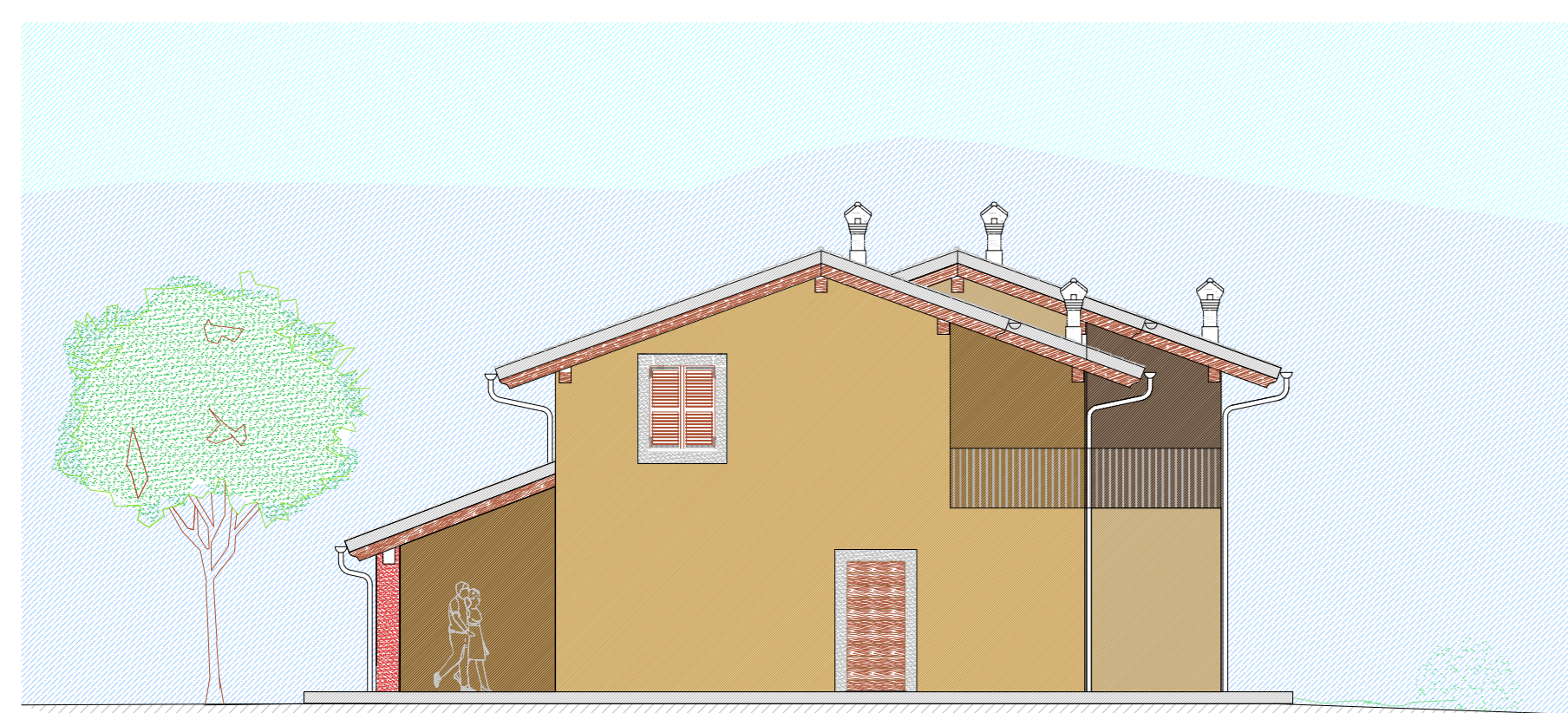
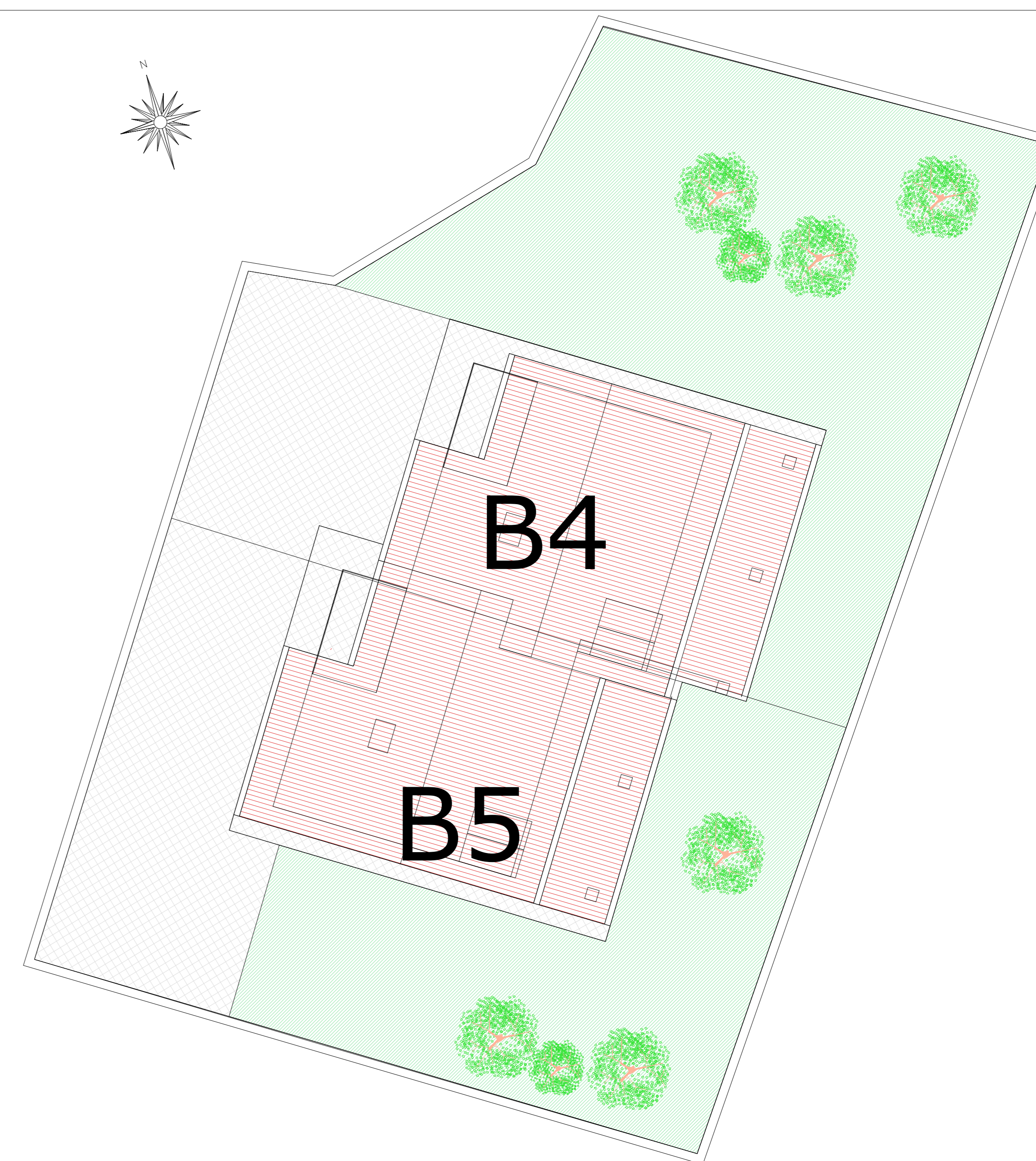

Prospetto est

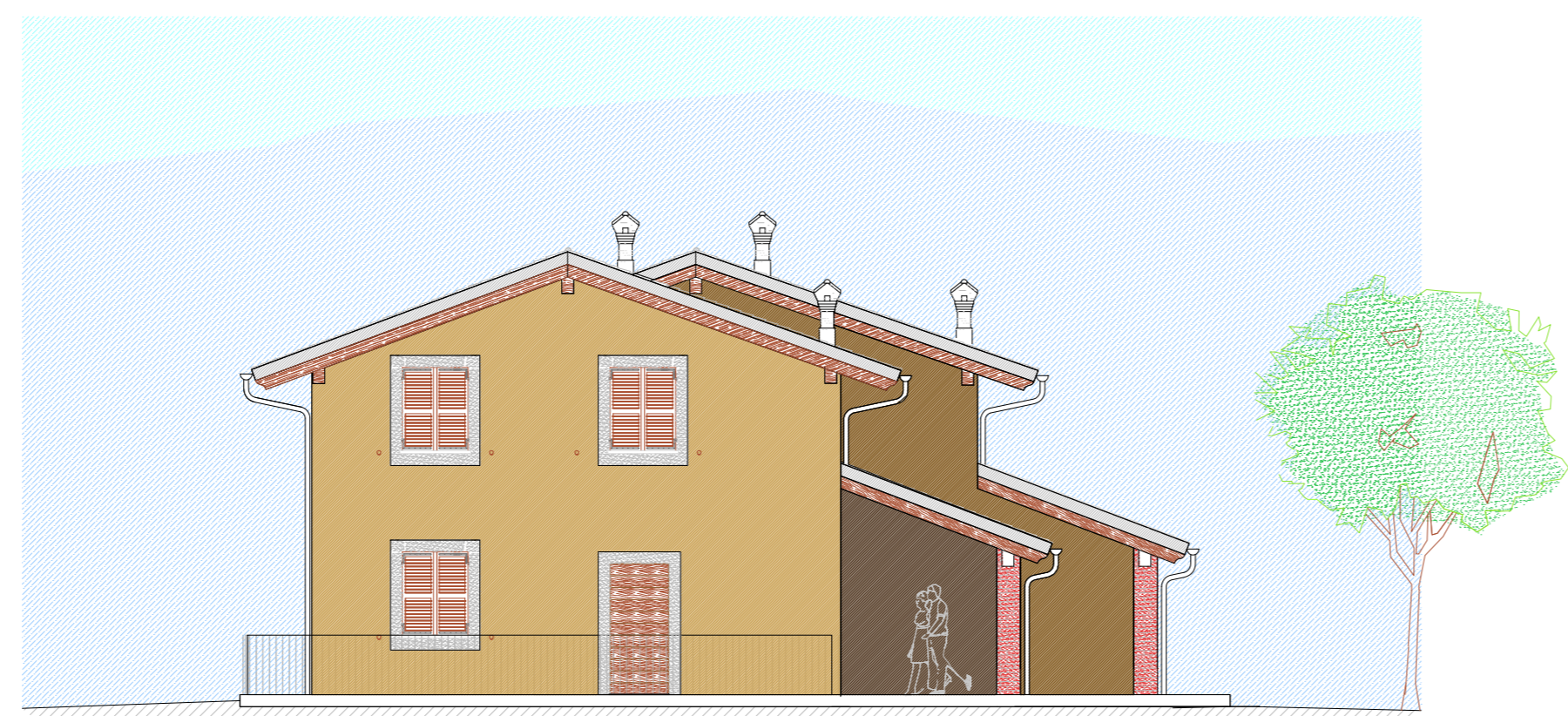

Prospetto ovest



Prospetto sud

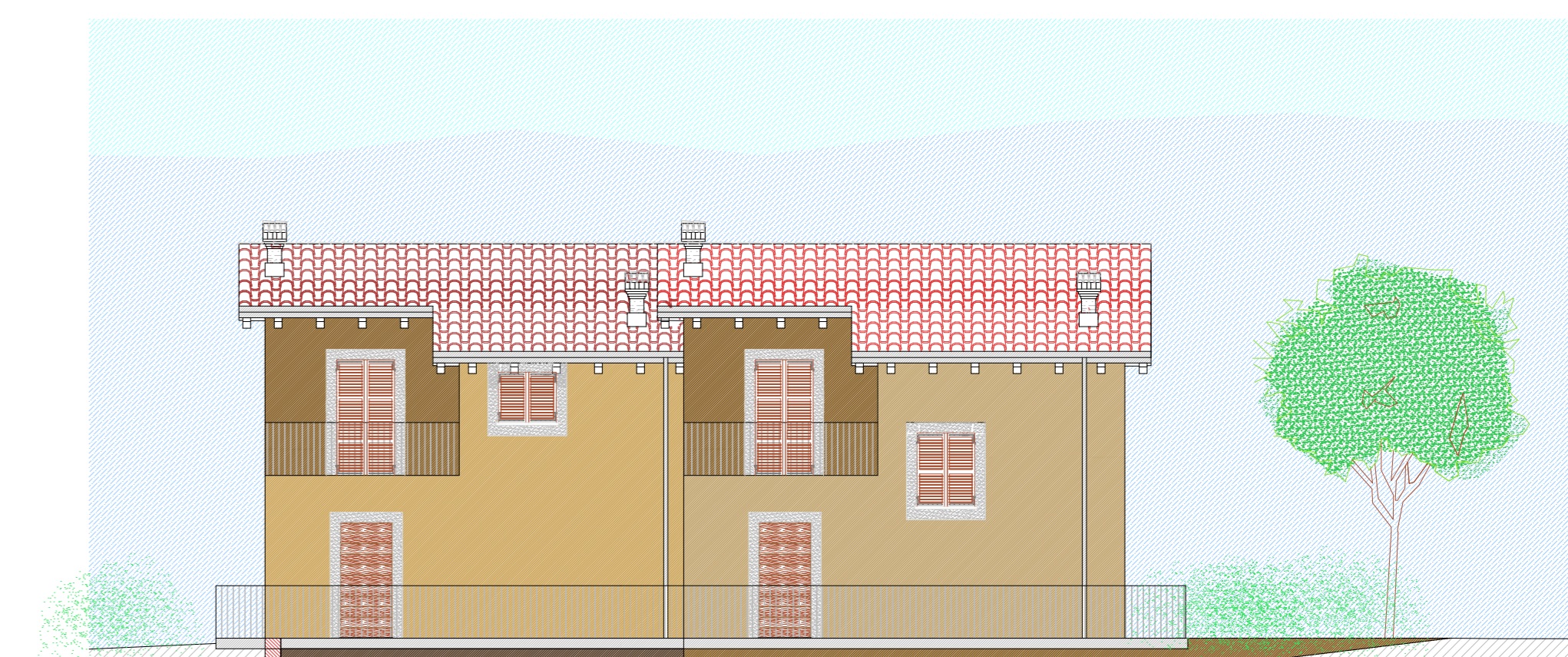

Prospetto nord